

- Archivo Poligráfico. Plan. Barcelona: 15, 17, 18.1, 18.2, Fichas 20
- Archivo de la Universidad de Ginebra. Ginebra. Fichas 57
- Archivo Municipal de Calcutta. Fichas 2
- Biblioteca de Ciencias. Barcelona: 1, 2, 3, 4, 15.1, 15.2, 15.3
- Biblioteca de Ciencias. Barcelona: 15.1
- Bibliothek der Universität Wien. Wien: 15.2
- Bibliothek National. Paris: 15.1, 15.2
- Cartoteca de Cataluña. Barcelona: 1, 2
- Cátedra de Dibujo. Escuela Técnica Superior de Arquitectura del Vallés: 34, 35, 36, 38, 39, 40, 41, 42, 44, 45, 46, 47.1, 49.1, 51.6, 63.2, 64 y 68.5
- Instituto Municipal de Historia. Barcelona: 15.3
- Patrimonio Arqueológico de la Inspectoría Prefectural de Barcelona: 14, 15
- The British Library. London: 9.1, 9.2, 10.1, 10.2

2.- PROCEDENCIA DE LOS GRAFICOS

NOTAS:

1. Todos los demás gráficos son del autor.

2. Agradecemos la gentileza de todos los colaboradores y en especial la de D. Antonio Millán Gómez, Profesor Titular de la Cátedra de Dibujo de la ETSAV, por cedernos los trabajos de los estudiantes del curso lectivo 1986-1987, que así se reconocen con agrado por el autor.

- Archivo Fotográfico Mas. Barcelona: 16, 17, 18.1, 18.2, ficha 20
- Archivo José A. Coderch de Sentmenat. Barcelona: Ficha 67
- Archivo Municipal de Cadaqués: Ficha 6.2.
- Biblioteca de Catalunya, Barcelona: 5.2, 6, 13.1, 13.2, 13.3
- Biblioteca Medicea Laurenziana. Florencia: 5.1.
- Bibliotheek der Rijksuniversiteit. Leiden: 8.2
- Bibliotheque Nationale. París: Portada, 8.1
- Cartoteca de Cataluña. Barcelona: 3, 4
- Cátedra de Dibujo. Escuela Técnica Superior de Arquitectura del Vallés:
34, 35, 36, 38, 39, 40, 41, 42, 44.4, 46.4, 47.1, 49.1, 61.6, 63.2, 64 y 68.6
- Instituto Municipal de Historia. Barcelona: 20.3
- Patrimonio Arquitectónico de la Diputación Provincial de Barcelona: 14, 15
- The British Library. Londres: 9.1, 9.2, 10.1, 10.2

NOTAS:

1. Todos los demás gráficos son del autor

2. Agradecemos la gentileza de todas las instituciones aquí mencionadas y en especial la de D. Antonio Millán Gómez. Profesor Titular de la Cátedra de Dibujo II de la ETSAV, de cedernos los trabajos de los estudiantes del curso lectivo 1986-1987, que aquí se presentan compaginados por el autor.

superfície lliure interior

1080
840
540

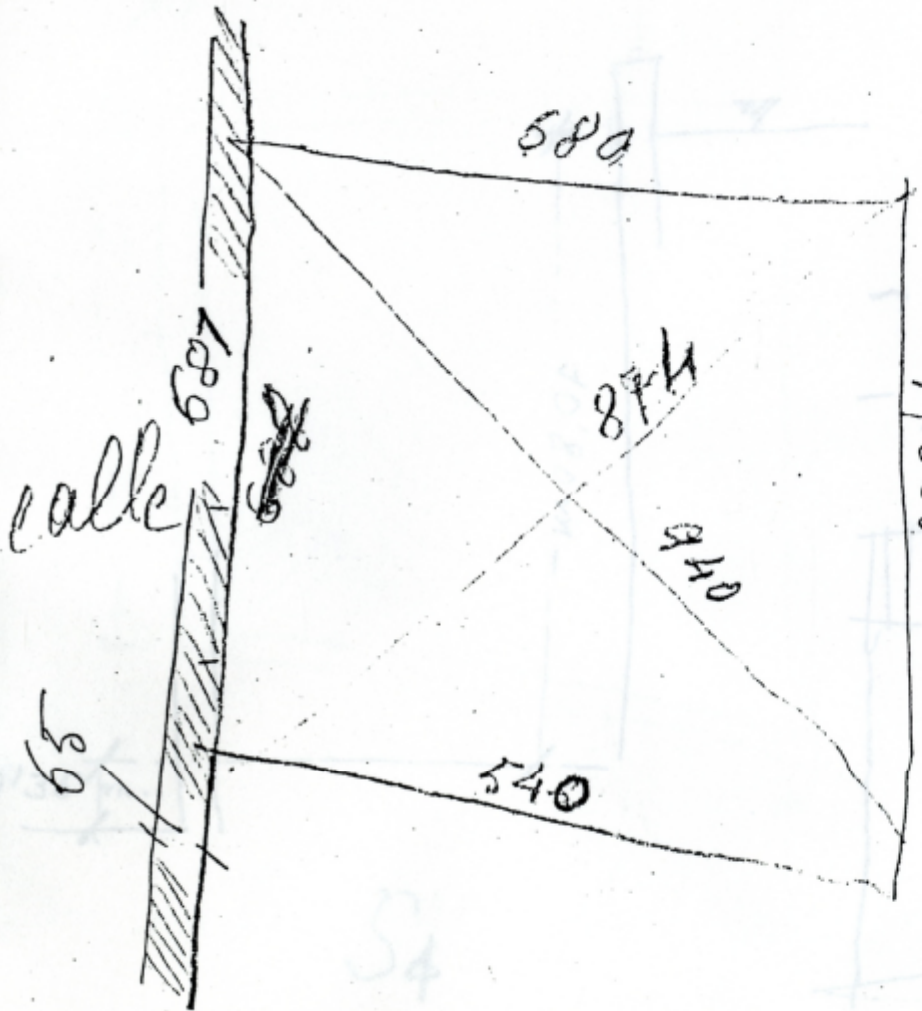

calle de la
1080 m de la
a 540 de la
1080 m

Partes

JOSE A. CODERCH
V DE SENTIMENTAT
- ARXIU -
16 / 4 / 2

JOSE A. CODERCH
Y DE SENTENAT
- ARXIU -
16 / 4 / 2

0'35 m.

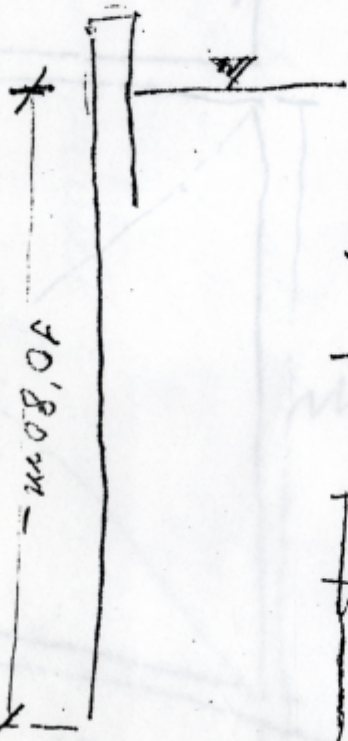

- acc - S,
- pendiente calle Baja
- planta dos diagonale

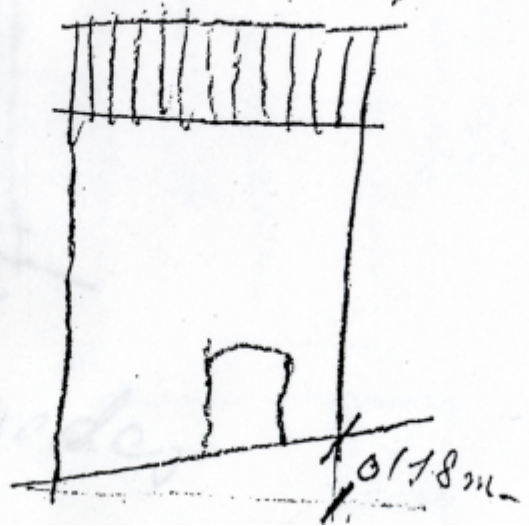

S4

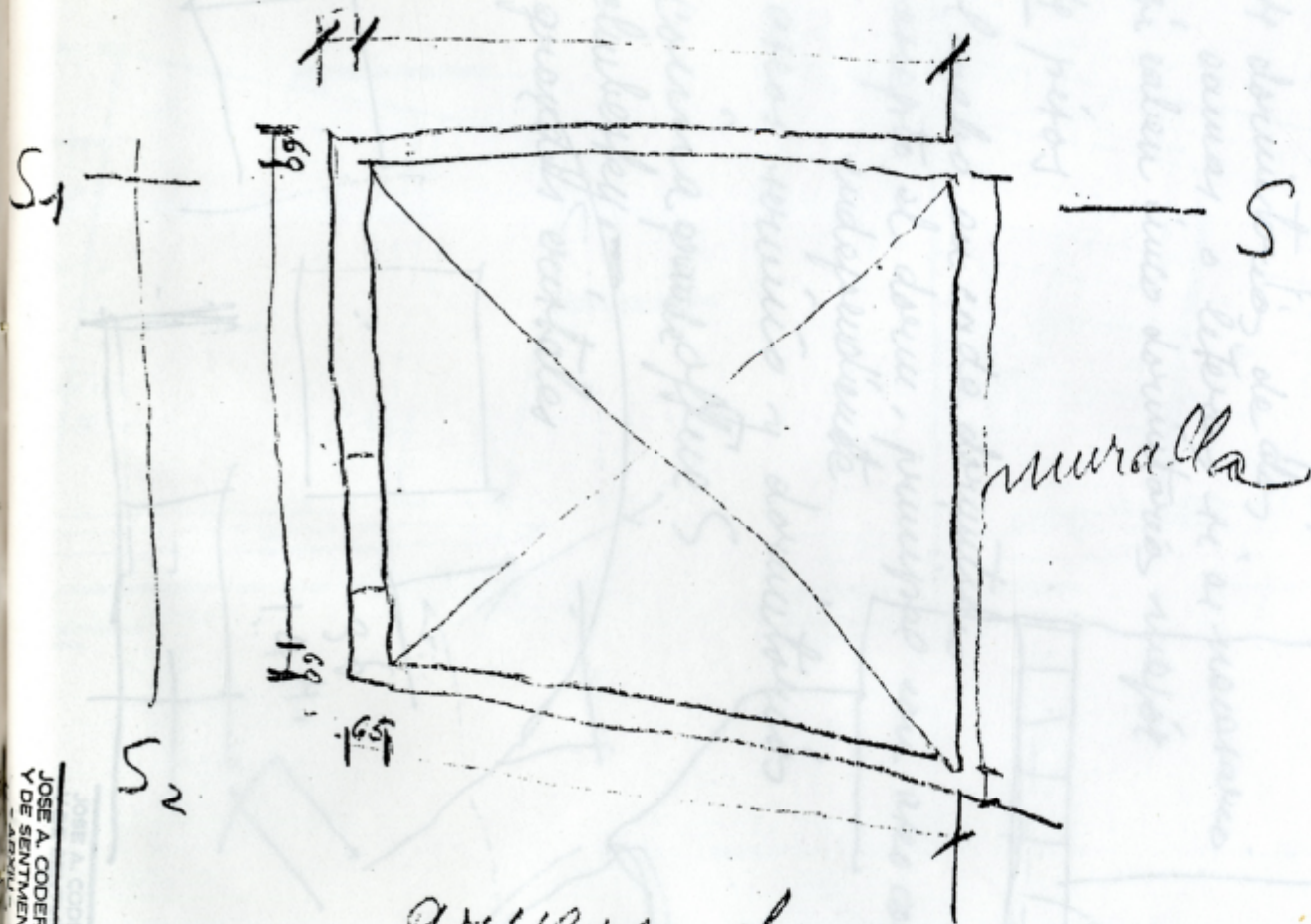

güeros de paredes

J. A. CODERCH
ARQUITECTO

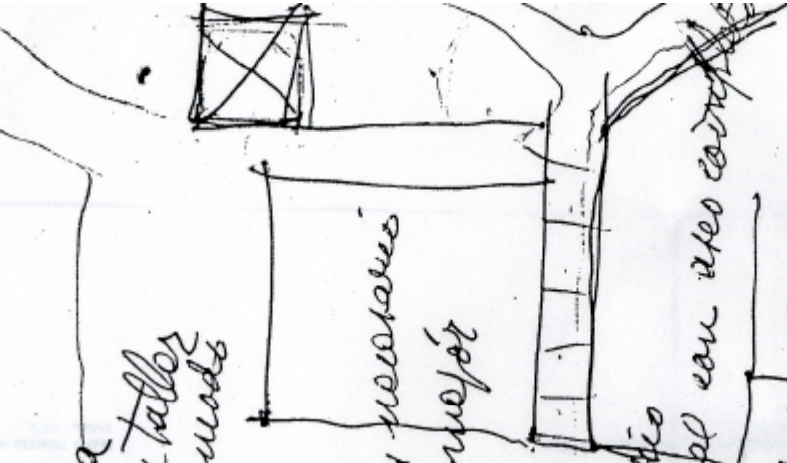

semblanza

- garage y bodega almacen de tallos
- living. Habitación grande con un dormitorio y dos hijos
- 4 dormitorios de dos camas o literas si es necesario
- si caben cinco dormitorios mejor

en 4 pisos

- lavabo en cada dormitorio
- excepto el dorm, principal con aseo común independiente
- aseo servicio y dormitorio
- cocina grande y office
- clubseky
- grandes vitales



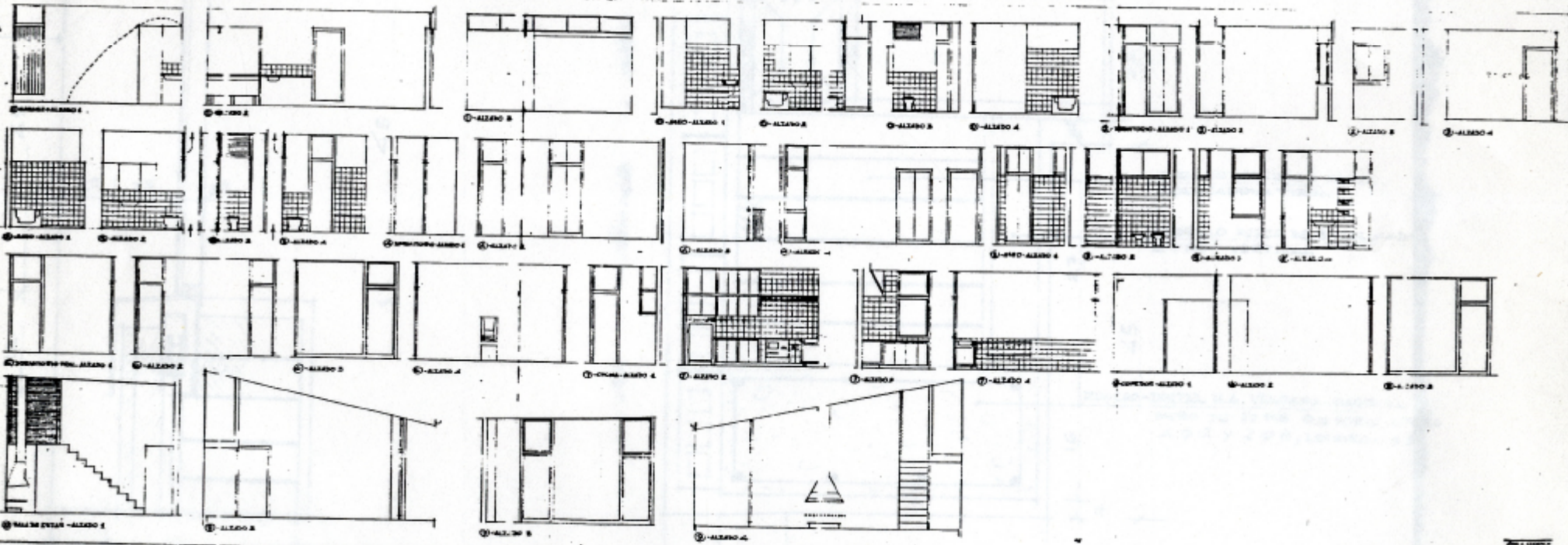

27/11/69

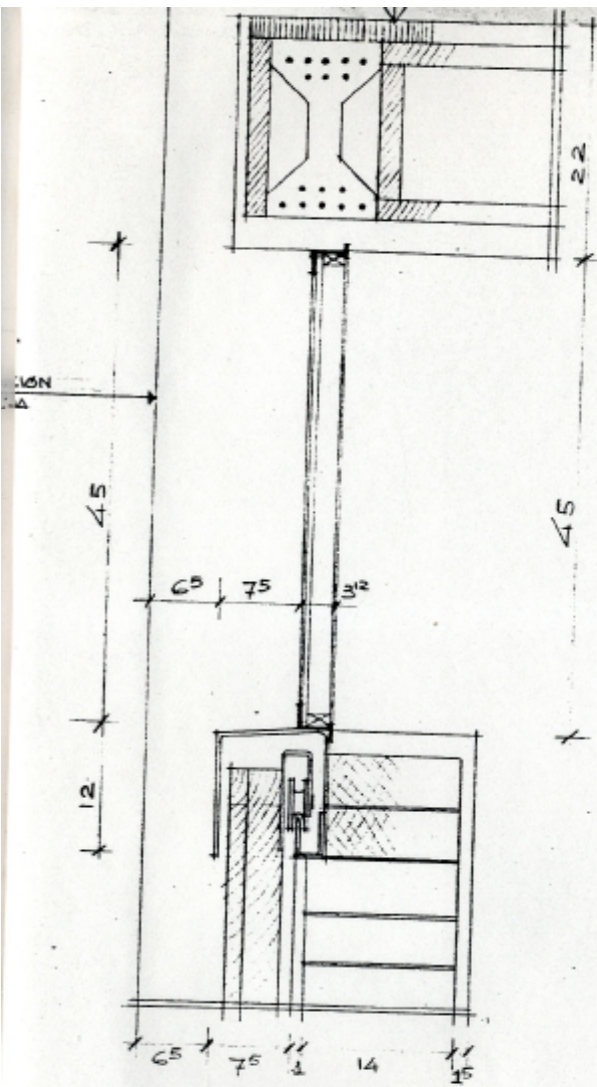

DETALLE TARJA PUERTA CORREDERA
ACCESO GARAGE.
ESC. 1:25

ALICATADO CONSTRUCTIVOS Y CARPINTERIA.

627

7-

CODERCH
ENTRENAT
RXIU -
516

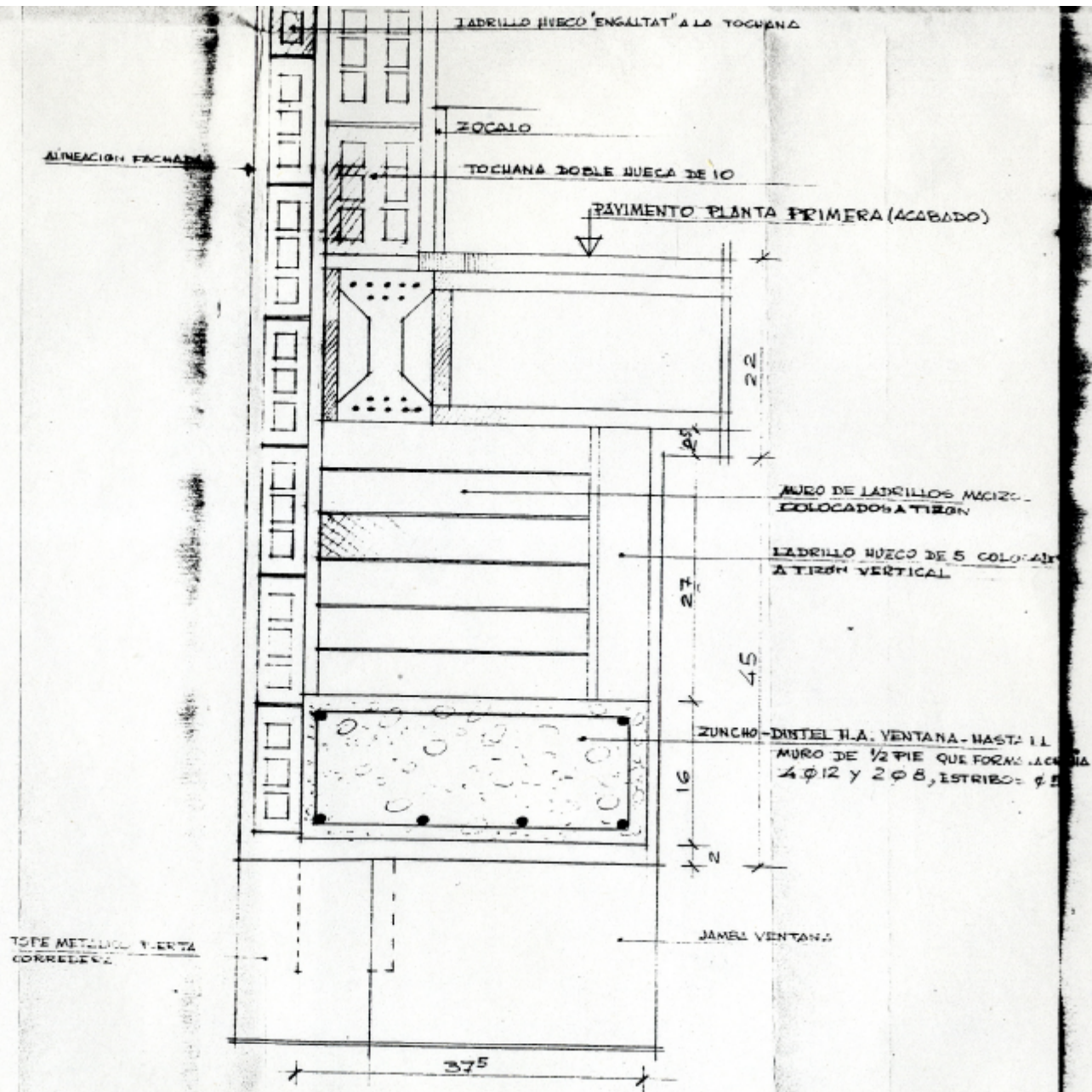

DETALLE ZUNCHO-DINTEL PTA. BAJA
ESC. 1:25