



UNIVERSITAT DE
BARCELONA

Paisatges monàstics

El monacat alt-medieval als comtats catalans (segles IX-X)

Xavier Costa Badia

ADVERTIMENT. La consulta d'aquesta tesi queda condicionada a l'acceptació de les següents condicions d'ús: La difusió d'aquesta tesi per mitjà del servei TDX (www.tdx.cat) i a través del Dipòsit Digital de la UB (diposit.ub.edu) ha estat autoritzada pels titulars dels drets de propietat intel·lectual únicament per a usos privats emmarcats en activitats d'investigació i docència. No s'autoritza la seva reproducció amb finalitats de lucre ni la seva difusió i posada a disposició des d'un lloc aliè al servei TDX ni al Dipòsit Digital de la UB. No s'autoritza la presentació del seu contingut en una finestra o marc aliè a TDX o al Dipòsit Digital de la UB (framing). Aquesta reserva de drets afecta tant al resum de presentació de la tesi com als seus continguts. En la utilització o cita de parts de la tesi és obligat indicar el nom de la persona autora.

ADVERTENCIA. La consulta de esta tesis queda condicionada a la aceptación de las siguientes condiciones de uso: La difusión de esta tesis por medio del servicio TDR (www.tdx.cat) y a través del Repositorio Digital de la UB (diposit.ub.edu) ha sido autorizada por los titulares de los derechos de propiedad intelectual únicamente para usos privados enmarcados en actividades de investigación y docencia. No se autoriza su reproducción con finalidades de lucro ni su difusión y puesta a disposición desde un sitio ajeno al servicio TDR o al Repositorio Digital de la UB. No se autoriza la presentación de su contenido en una ventana o marco ajeno a TDR o al Repositorio Digital de la UB (framing). Esta reserva de derechos afecta tanto al resumen de presentación de la tesis como a sus contenidos. En la utilización o cita de partes de la tesis es obligado indicar el nombre de la persona autora.

WARNING. On having consulted this thesis you're accepting the following use conditions: Spreading this thesis by the TDX (www.tdx.cat) service and by the UB Digital Repository (diposit.ub.edu) has been authorized by the titular of the intellectual property rights only for private uses placed in investigation and teaching activities. Reproduction with lucrative aims is not authorized nor its spreading and availability from a site foreign to the TDX service or to the UB Digital Repository. Introducing its content in a window or frame foreign to the TDX service or to the UB Digital Repository is not authorized (framing). Those rights affect to the presentation summary of the thesis as well as to its contents. In the using or citation of parts of the thesis it's obliged to indicate the name of the author.

UNIVERSITAT DE BARCELONA
DOCTORAT EN CULTURES MEDIEVALS

Paisatges monàstics

El monacat alt-medieval als comtats catalans
(segles IX-X)

Tesi presentada per optar al títol de doctor

Doctorand:
Xavier Costa Badia

Directores:
Blanca Garí de Aguilera i Maria Soler Sala

Barcelona, 2019

Annex 1

MAPES SEQÜENCIALS



Contingut:

1. Evolució dels monestirs dels comtats catalans durant els segles IX i Xp. 3
2. Evolució dels dominis dels monestirs dels comtats de Pallars i Ribagorçap. 26
3. Evolució dels dominis dels monestirs de la comarca del Ripollès.....p. 47
4. Evolució dels dominis dels monestirs del front litoral catalàp. 61

Annex 1.1

**Evolució dels monestirs dels comtats catalans
durant els segles IX i X**

Llegenda

 /  Abadies i cel·les documentades

 /  Abadies i cel·les d'existència possible:
Comtats de Pallars i Ribagorça

- | | | | | |
|---------------------------|----------------------------|----------------------------|---------------------------|---------------------------------|
| 1. Sta Maria de Gerri | 6. St Vicenç d'Oveix | 11. St Pere del Burgal | 16. Sta Maria de Lavaix | 21. St Climent de Torogó |
| 2. Sta Maria d'Alaó | 7. St Genís de Bellera | 12. St Pere de les Maleses | 17. St Andreu de Barravés | 22. St Tirs de Llastarri |
| 3. Sta Maria de Senterada | 8. Sta Maria de Taverna | 13. Sta Maria d'Ovarra | 18. St Joan de Viu | 23. Sts Just i Pastor d'Urmella |
| 4. St Fruitós de Segur | 9. St Julià de Sentís | 14. St Martí del Sas | 19. St Pere de Vellanega | |
| 5. St Esteve de Servàs | 10. St Esteve de Perabella | 15. Monestir d'Esvú | 20. Sta Càndida d'Areny | |

Comtat d'Urgell

- | | | | |
|-----------------------------|----------------------------|----------------------------|---------------------------------------|
| 1. St Sadurní de Tavèrnoles | 4. Sta Cecília d'Elins | 7. St Llorenç de Morunys | 10. St Andreu de la Quera |
| 2. St Climent de Codinet | 5. St Vicenç dels Torrents | 8. St Pere de Graudescales | 11. St Andreu de les Planes |
| 3. St Andreu de Trespunts | 6. St Joan de Bergús | 9. St Pere de Cort | 12. Sts Celdoni i Ermenter de Cellers |

Comtats de Cerdanya i Berga

- | | | | |
|------------------------------|-------------------------|-------------------------|---------------------------|
| 1. St Llorenç prop Bagà | 3. St Andreu de Gréixer | 5. Sta Maria de la Quar | 7. Sta Maria de Serrateix |
| 2. St Salvador de la Vedella | 4. St Salvador de Mata | 6. St Sebastià del Sull | |

Comtats de Conflent, Vallespir i Rosselló

- | | | | | |
|---|-------------------------|----------------------------|--------------------------|----------------------------|
| 1. Sta Maria del Vallespir i St Quintí dels Banys | 6. St Genís de Fontanes | 12. St Julià de Tanyà | 18. St Andreu d'Eixalada | 24. Sta Maria d'Arles |
| 2. St Pere de Riuferri | 7. St Joan la Cella | 13. St Esteve d'Agusà | 19. St Miquel de Cuixà | 25. St Andreu de Catllà |
| 3. St Joan de Rard | 8. St Martí de la Vall | 14. St Climent de Reglilla | 20. St Cebrià de Cubera | 26. St Llorenç de Torrents |
| 4. St Julià de Buçac | 9. St Andreu de Sureda | 15. St Martí de l'Albera | 21. St Pere de Prada | 27. St Martí de Casafabre |
| 5. St Vicenç de Campllong | 10. St Vicenç de Tatzó | 16. St Esteve de Nidoleres | 22. St Tomàs de Balaguer | 28. St Martí d'Escaró |
| | 11. St Feliu de la Roca | 17. St Martí de Fenollar | 23. Sta Cecília de Coç | 29. St Cugat de Soanyes |

Comtats d'Osona i Manresa

- | | | | |
|-----------------------------|-------------------------|-----------------------------------|------------------------------|
| 1. Sta Maria de Ripoll | 3. St Quirze de Besora | 5. St Pere de Mogrony | 7. Sta Cecília de Montserrat |
| 2. St Joan de les Abadesses | 4. St Martí del Congost | 6. Stes Eulàlia i Leocàdia de Vic | 8. St Benet de Bages |

Comtat de Besalú

- | | | | | |
|-----------------------------|------------------------|---------------------------|---------------------------|------------------------|
| 1. St Esteve de Banyoles | 5. St Romà de Casamor | 9. St Aniol d'Aguja | 13. St Vicenç de Colitzà | 17. St Esteve del Llop |
| 2. St Martí de les Escaules | 6. St Julià del Mont | 10. St Llorenç del Mont | 14. St Martí de Campmajor | |
| 3. St Pere d'Albanyà | 7. St Pere de Mieres | 11. St Martí de Talaixà | 15. St Pere de Camprodon | |
| 4. St Miquel de la Cirera | 8. Sta Maria de Vilert | 12. Sta Maria del riu Ser | 16. St Pere de Besalú | |

Comtat de Girona

- | | | | | |
|-------------------------|--------------------------|------------------------|------------------------|-------------------------------|
| 1. St Medir de Cartellà | 3. St Andreu del Terri | 5. St Martí d'Arenys | 7. St Feliu de Guíxols | 9. St Pere de Galligants |
| 2. Sta Maria d'Amer | 4. St Climent de Peralta | 6. St Pau de Fontclara | 8. St Pau del Maresme | 10. Sta Maria de les Puel·les |

Comtats d'Emúries i Peralada

- | | | | |
|--------------------------------------|--------------------------------|-----------------------------------|------------------------------|
| 1. Sta Maria de Magrìgul | 5. St Cebrià de Penida | 9. Sta Maria de Colomers | 13. Sta Maria de Vilamacolum |
| 2. St Pere de Roda | 6. St Quirze de Colera | 10. St Pere i Sta Maria de Càrcer | 14. Sta Maria de Roses |
| 3. St Fruitós de la vall de Sta Creu | 7. St Martí del Forn del Vidre | 11. St Silvestre de la Valleta | |
| 4. St Joan Sescloses | 8. St Pau de la Calçada | 12. St Martí de Fontanet | |

Comtat de Barcelona

- | | | | |
|---------------------------------------|-----------------------------------|----------------------------|------------------------------------|
| 1. St Cugat del Vallès | 5. St Pere de les Puel·les | 9. St Feliu de Vilamilans | 13. St Feliu de Valrà |
| 2. St Genís i Sta Eulàlia de Tapioles | 6. Sta Maria de Castelldefels | 10. Sta Maria de Claramunt | 14. St Genís i St Martí del Fai |
| 3. Sta Creu de Cervelló | 7. Sta Maria de Monistrol d'Anoia | 11. St Esteve de Castellet | 15. Sta Maria d'Igualada |
| 4. St Pau del Camp | 8. St Miquel del Fai | 12. Sta Oliva | 16. St Feliu de la vall d'Aguilera |

 Frontera aproximada amb al-Andalus

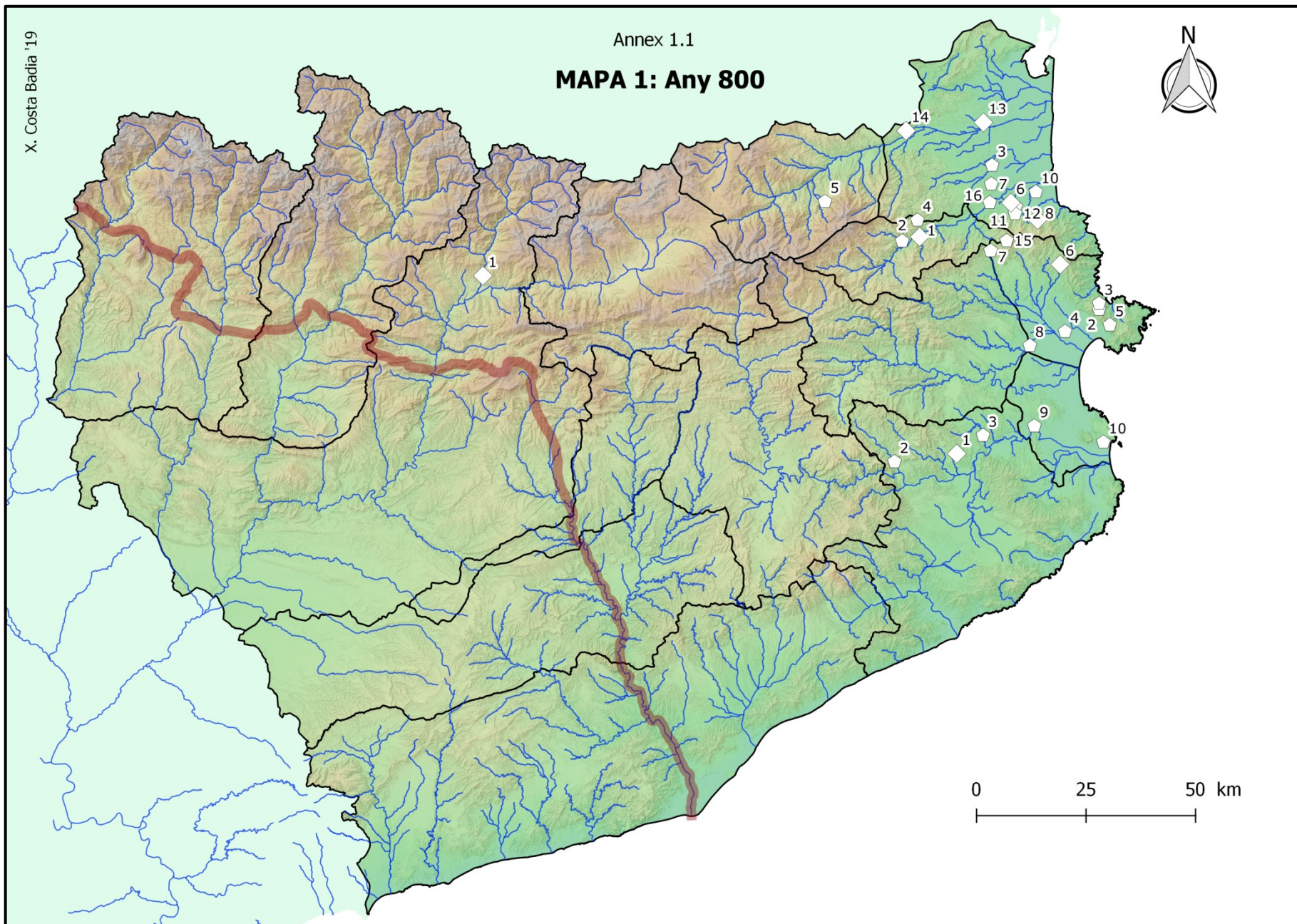

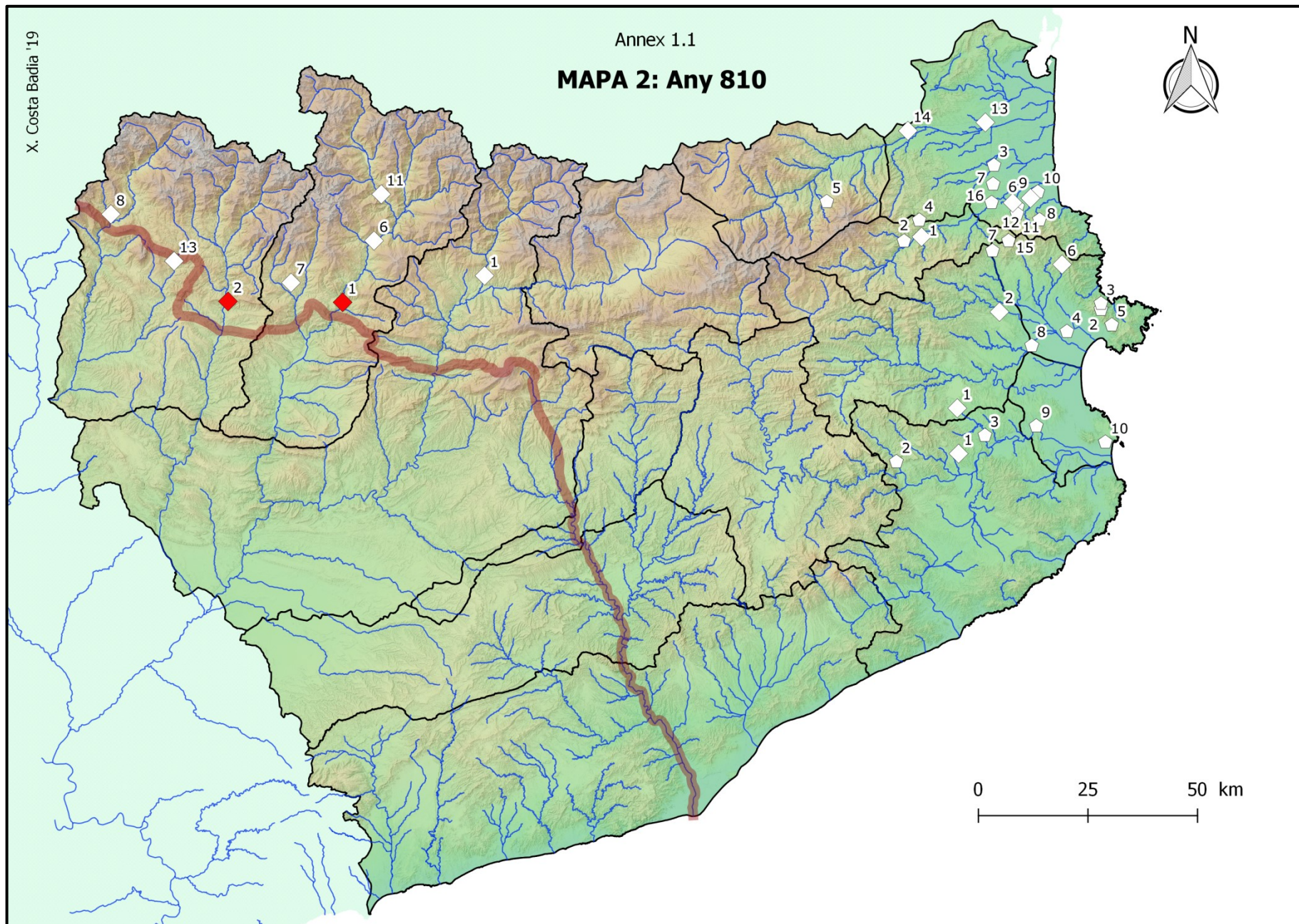

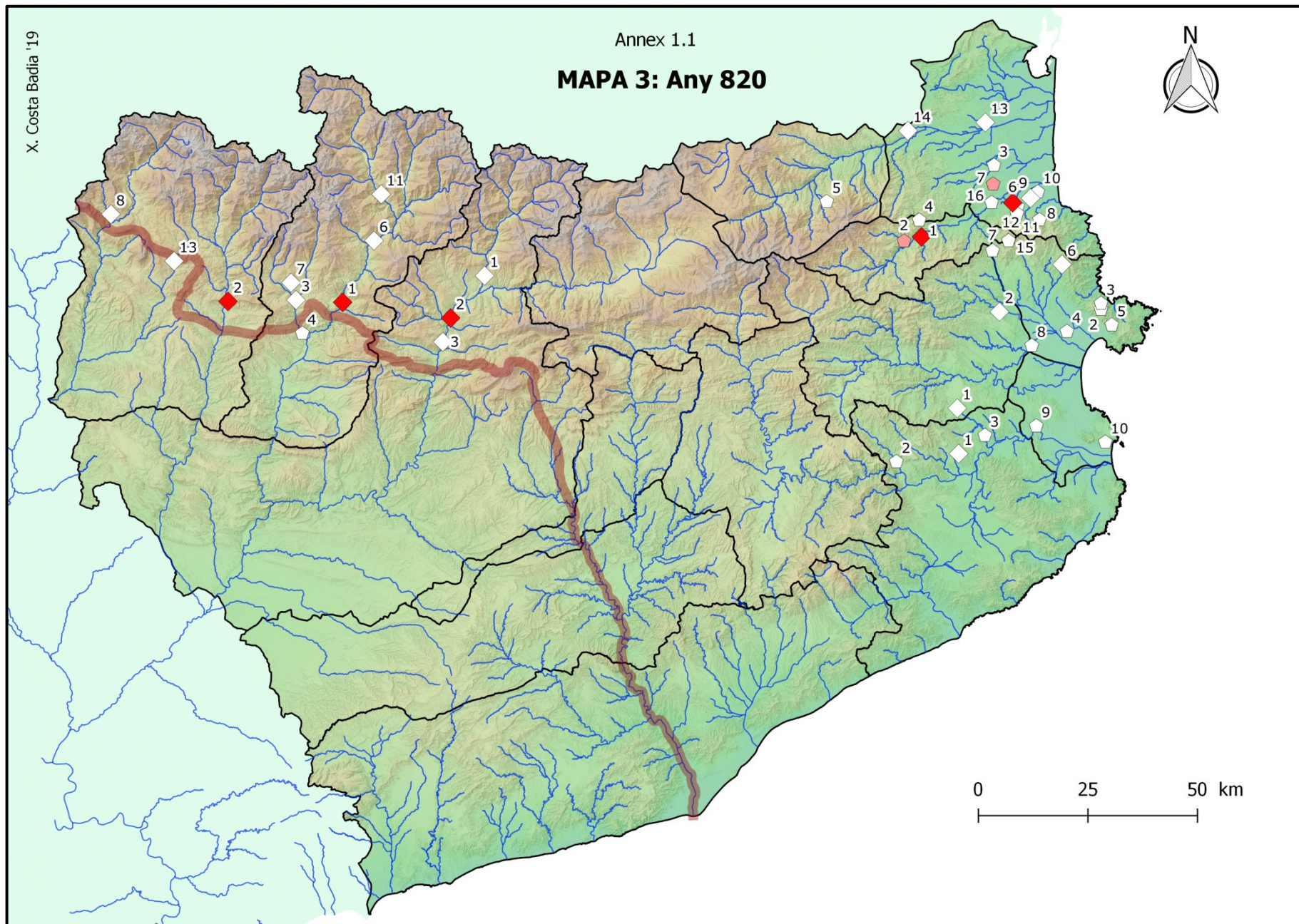

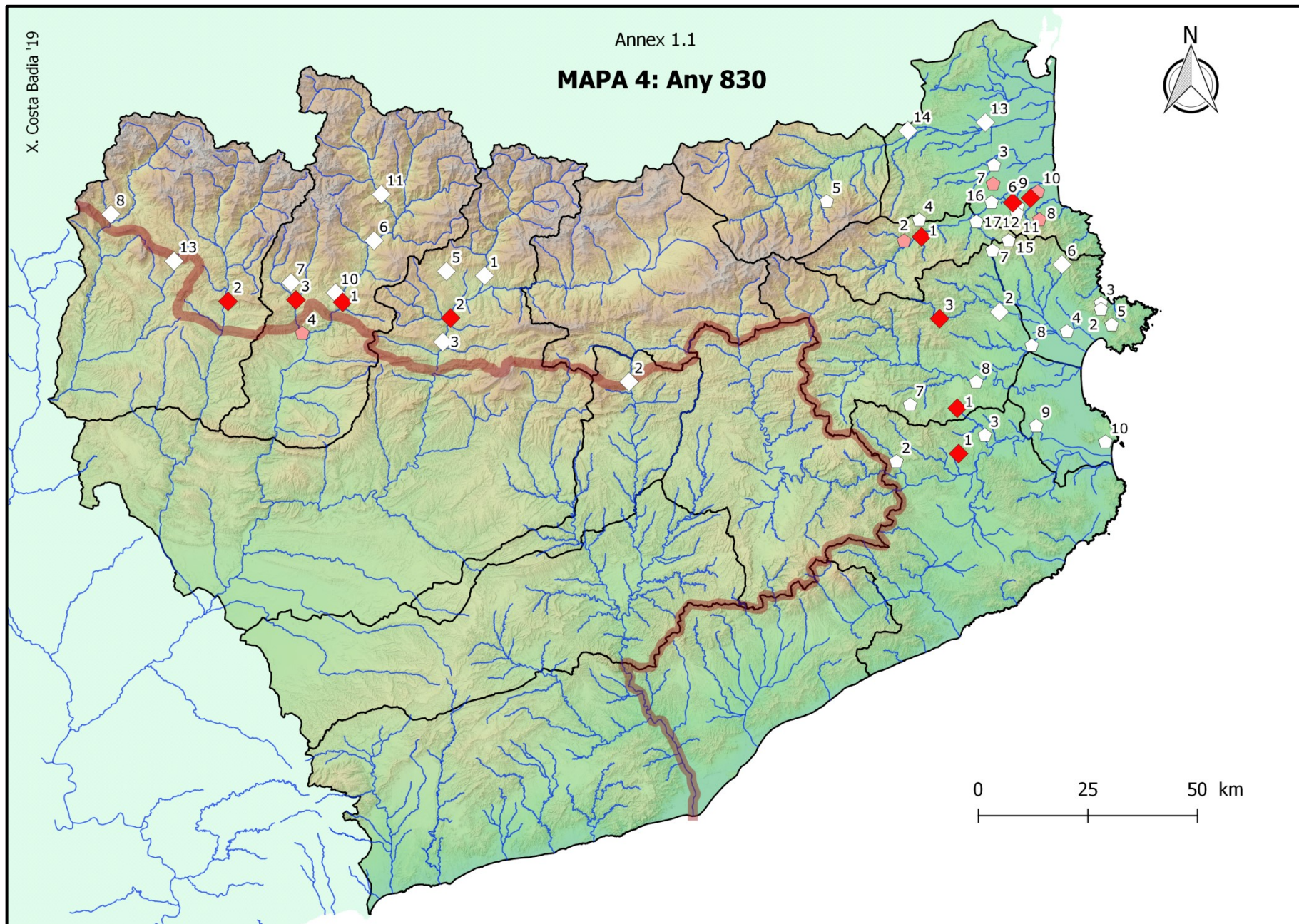

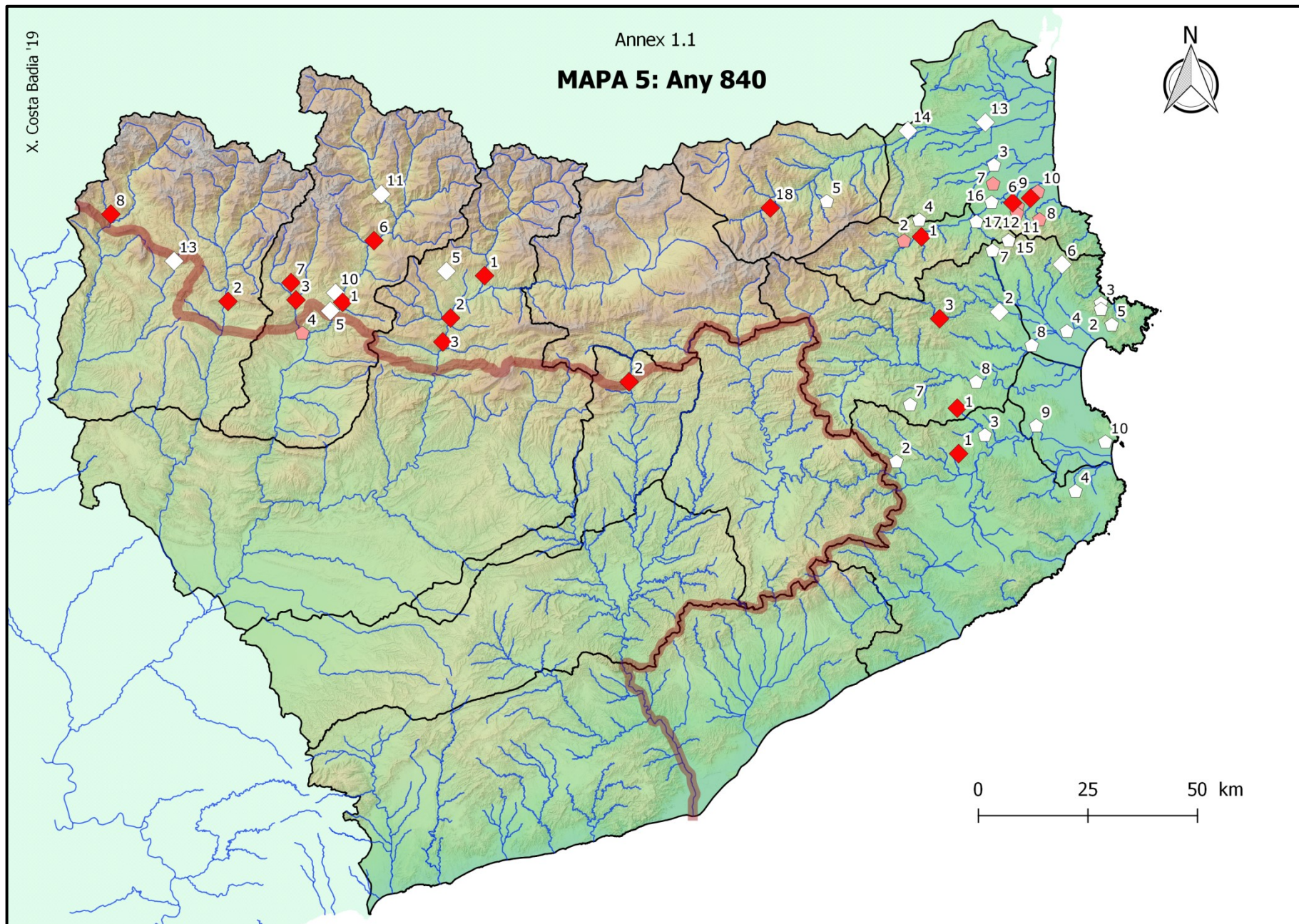

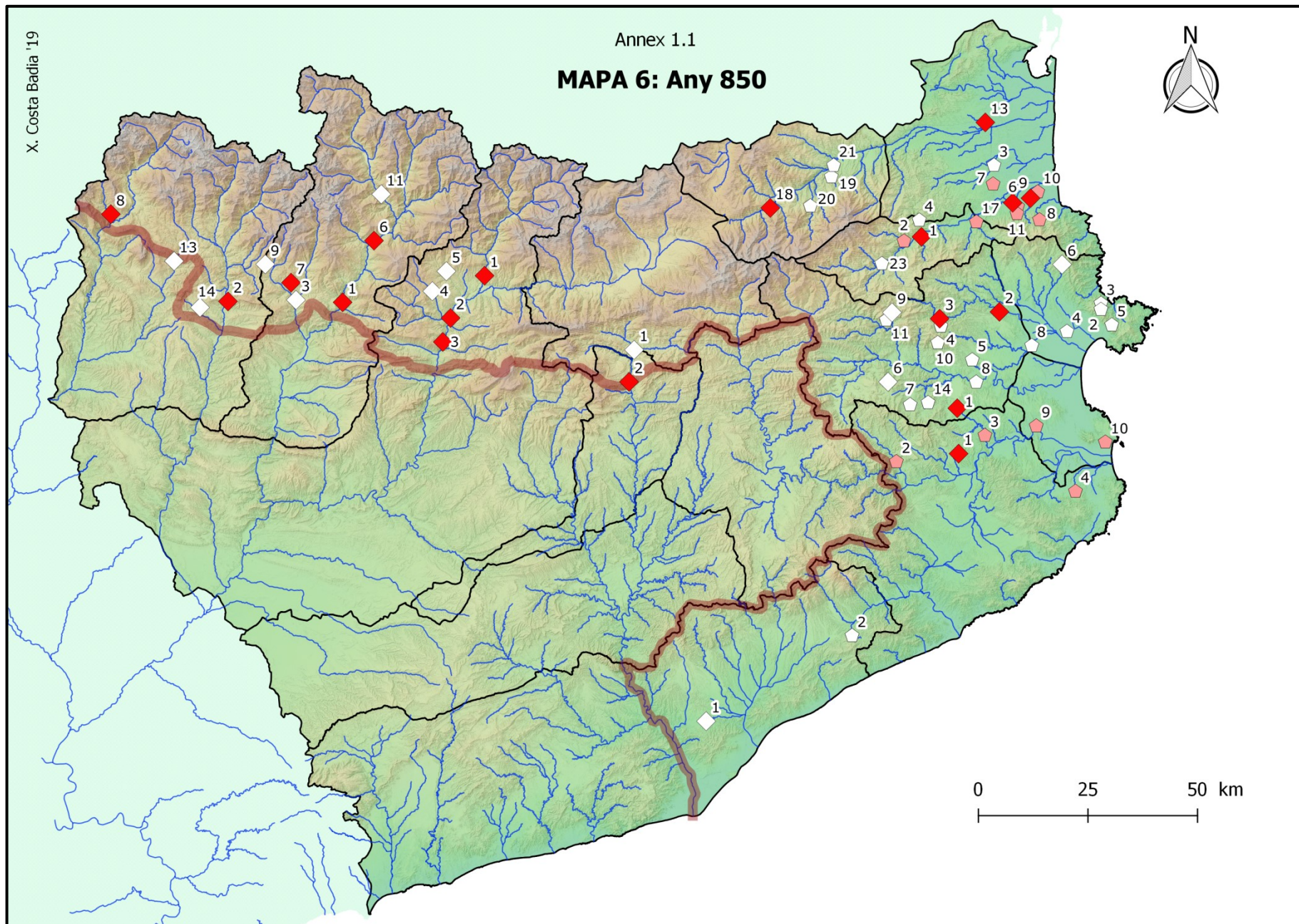

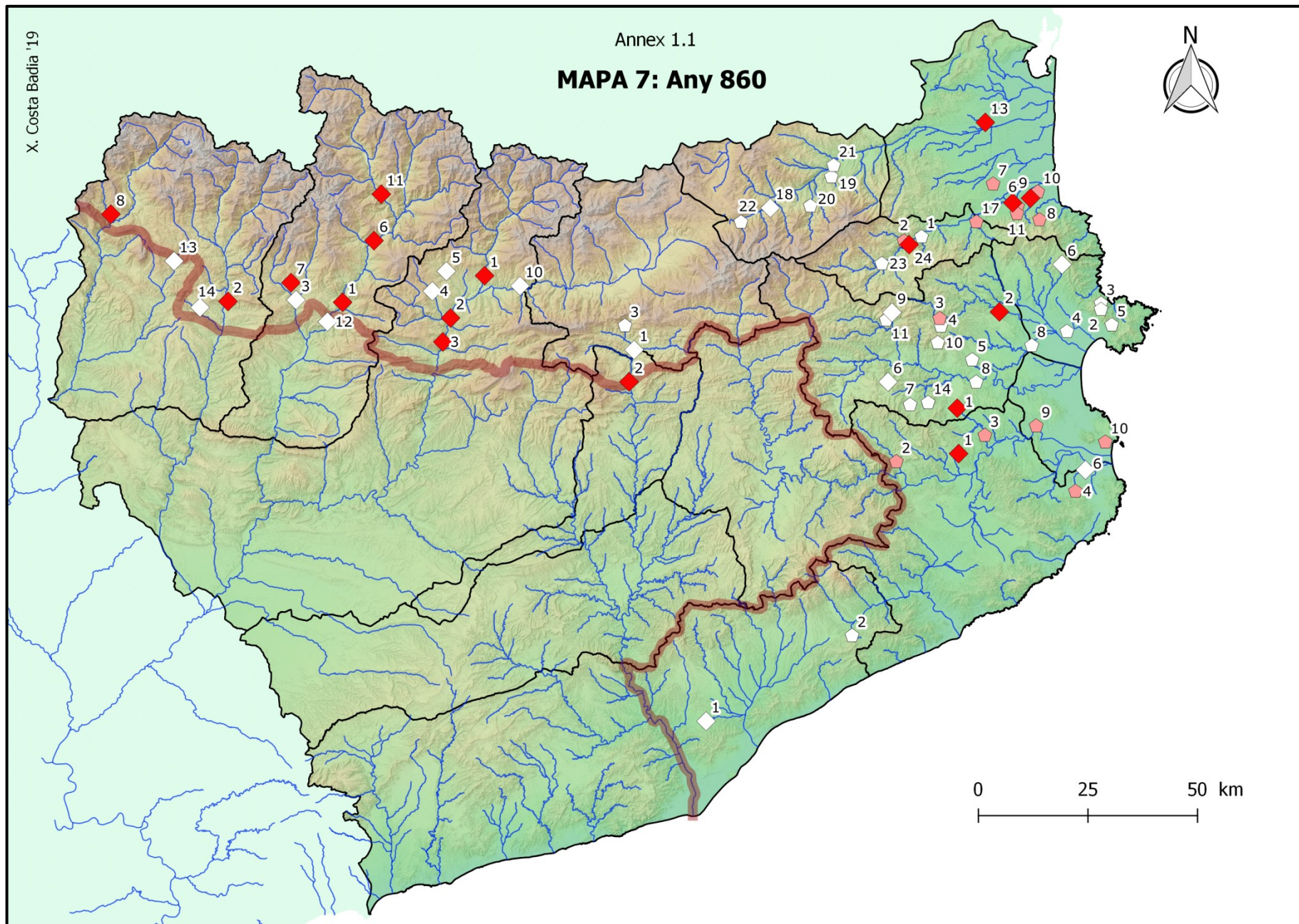

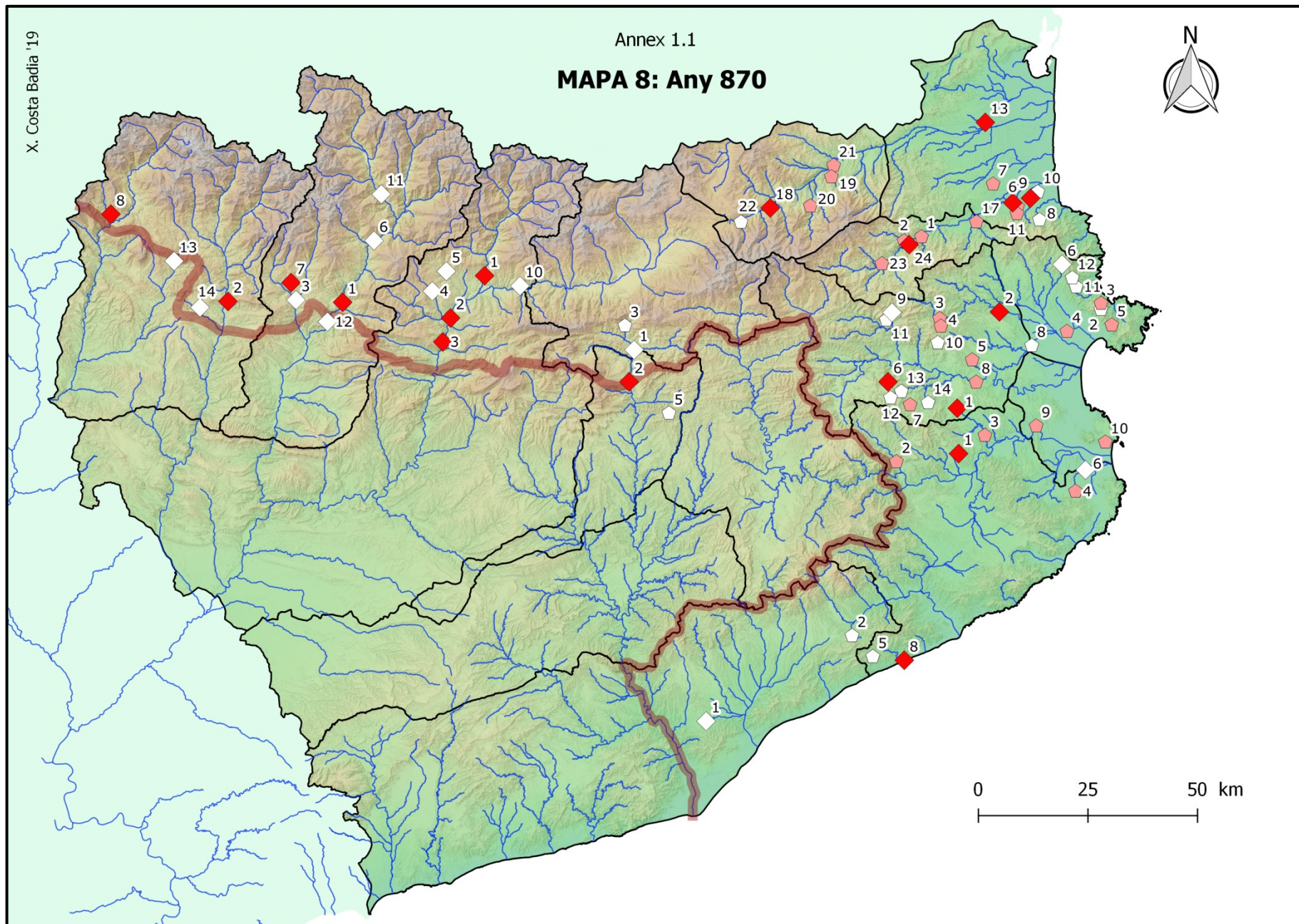

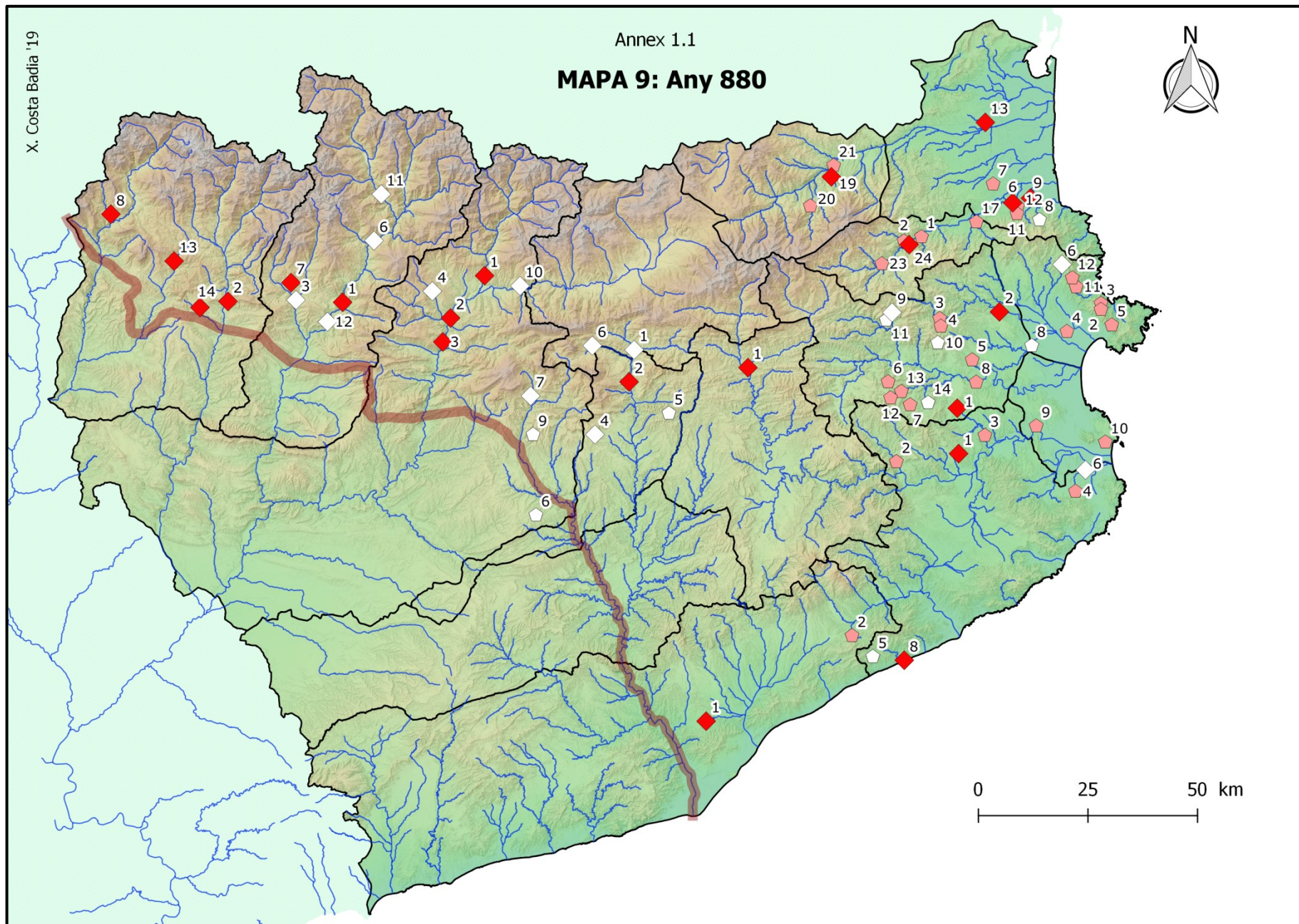

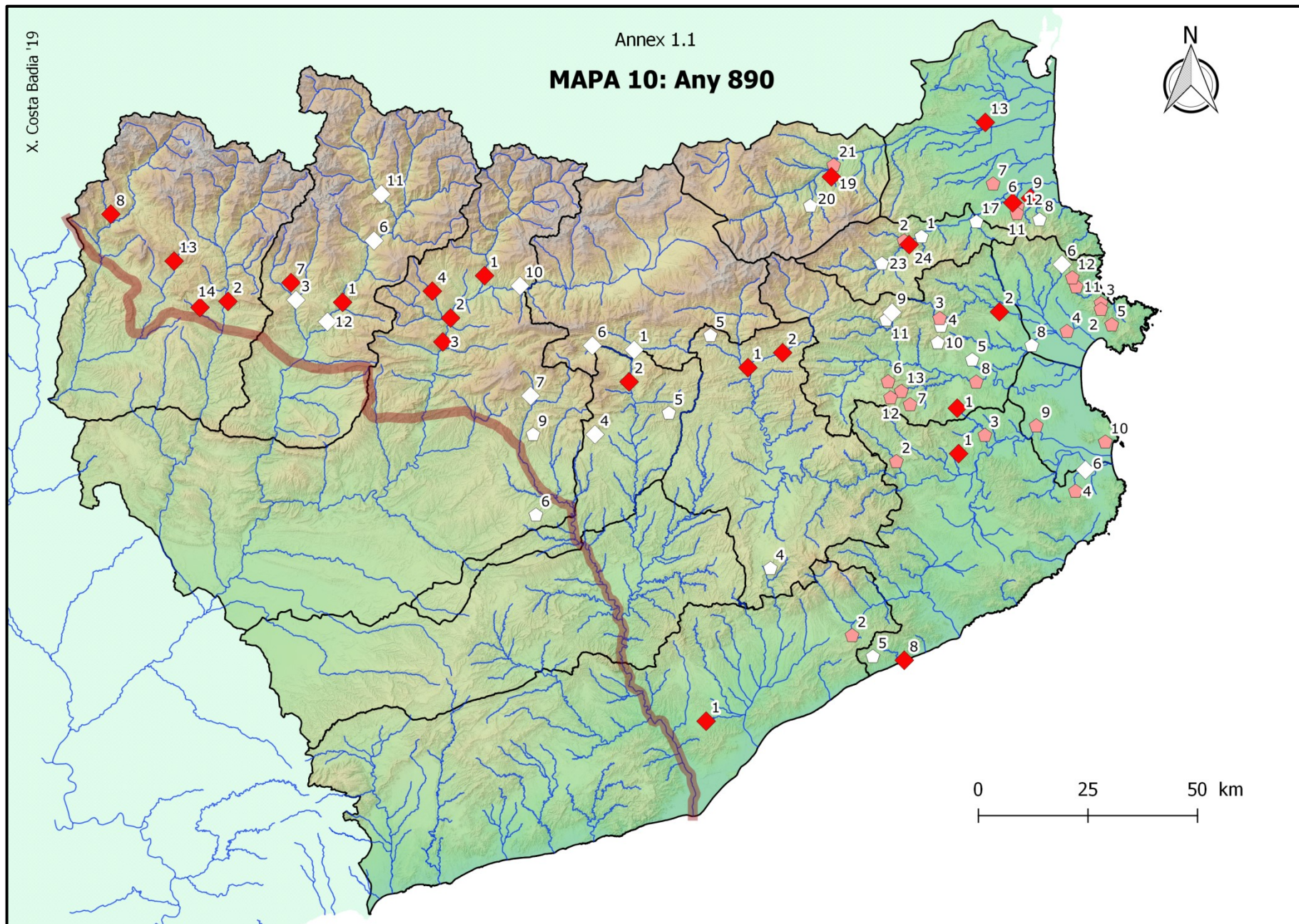

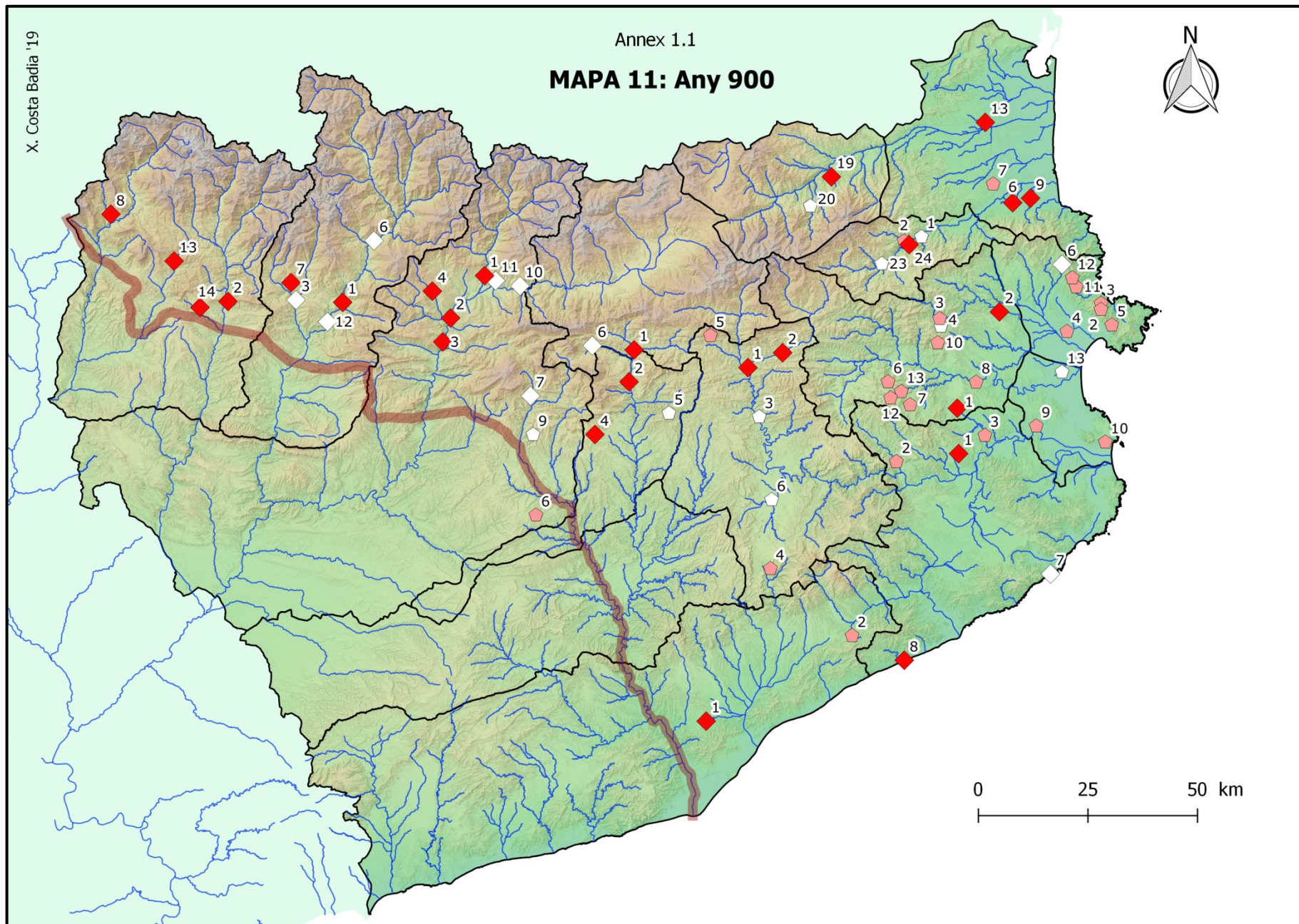

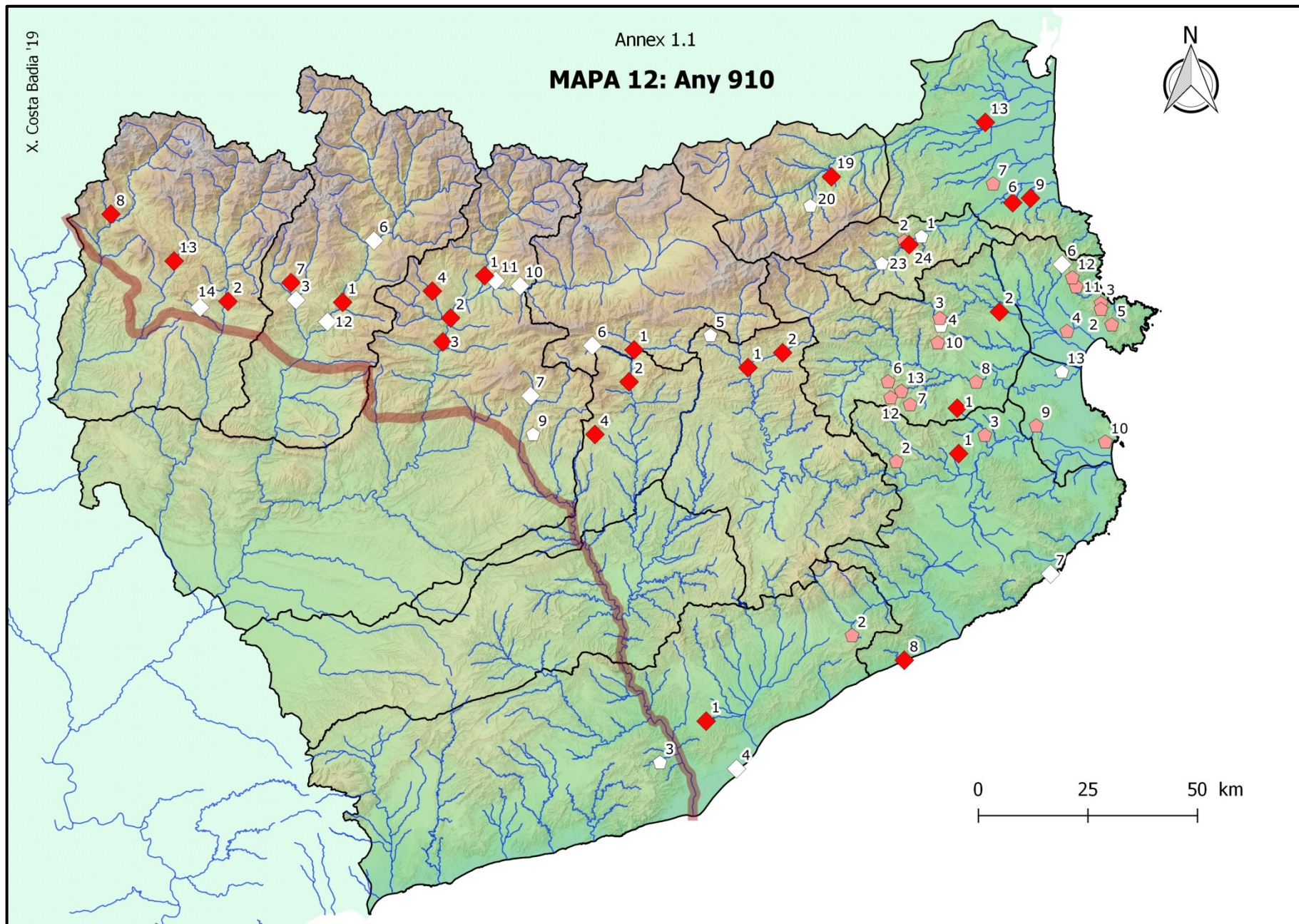

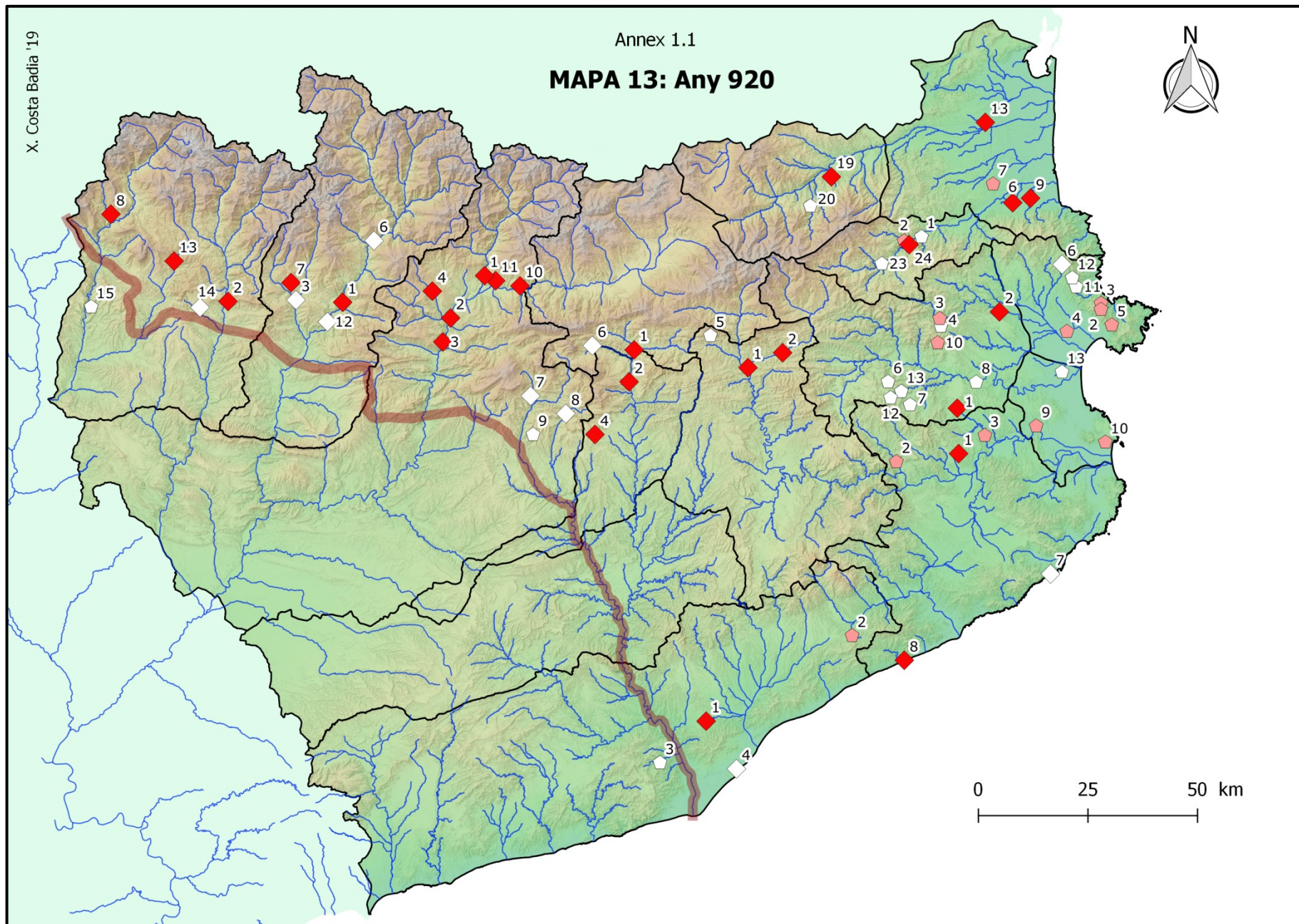

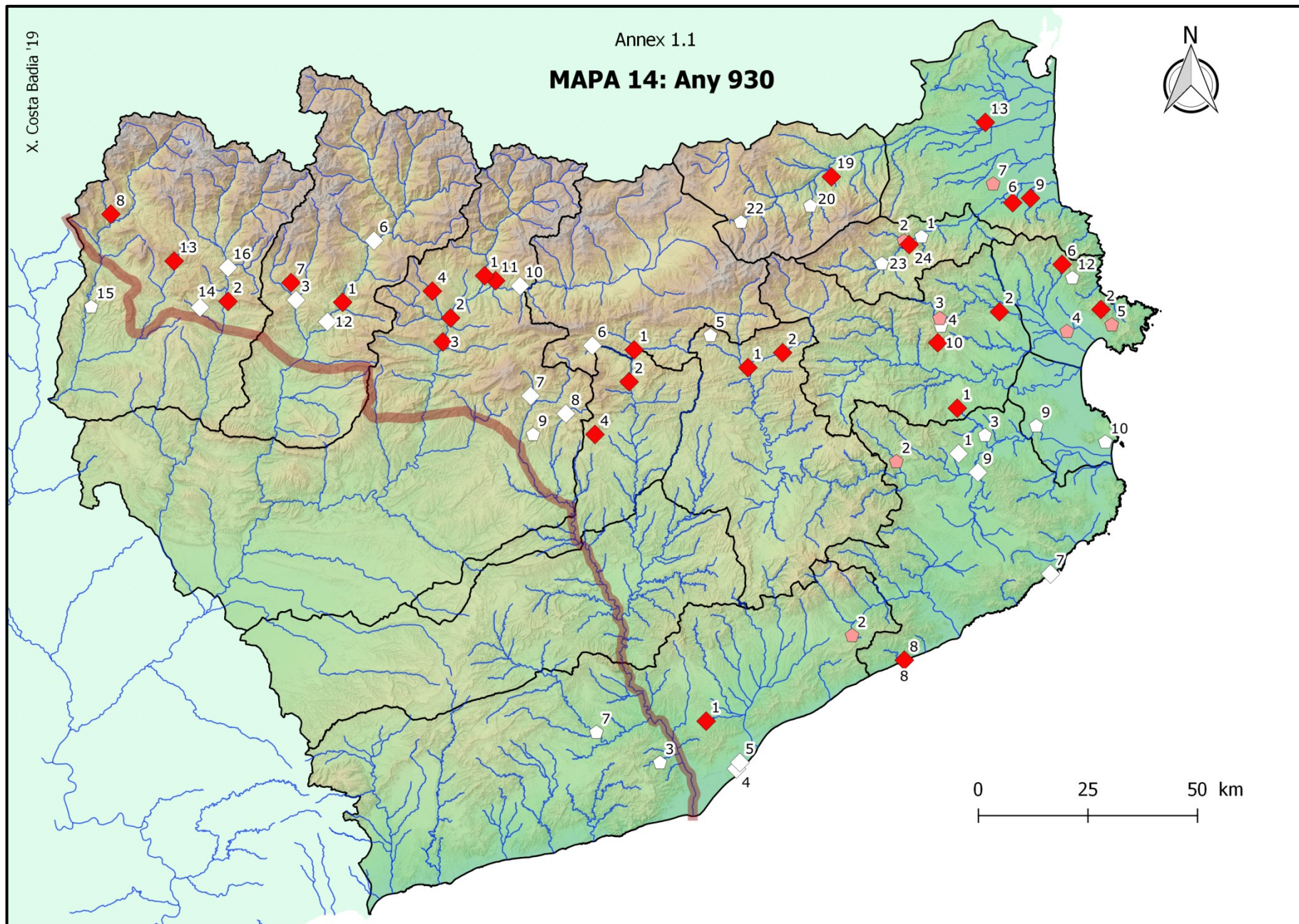

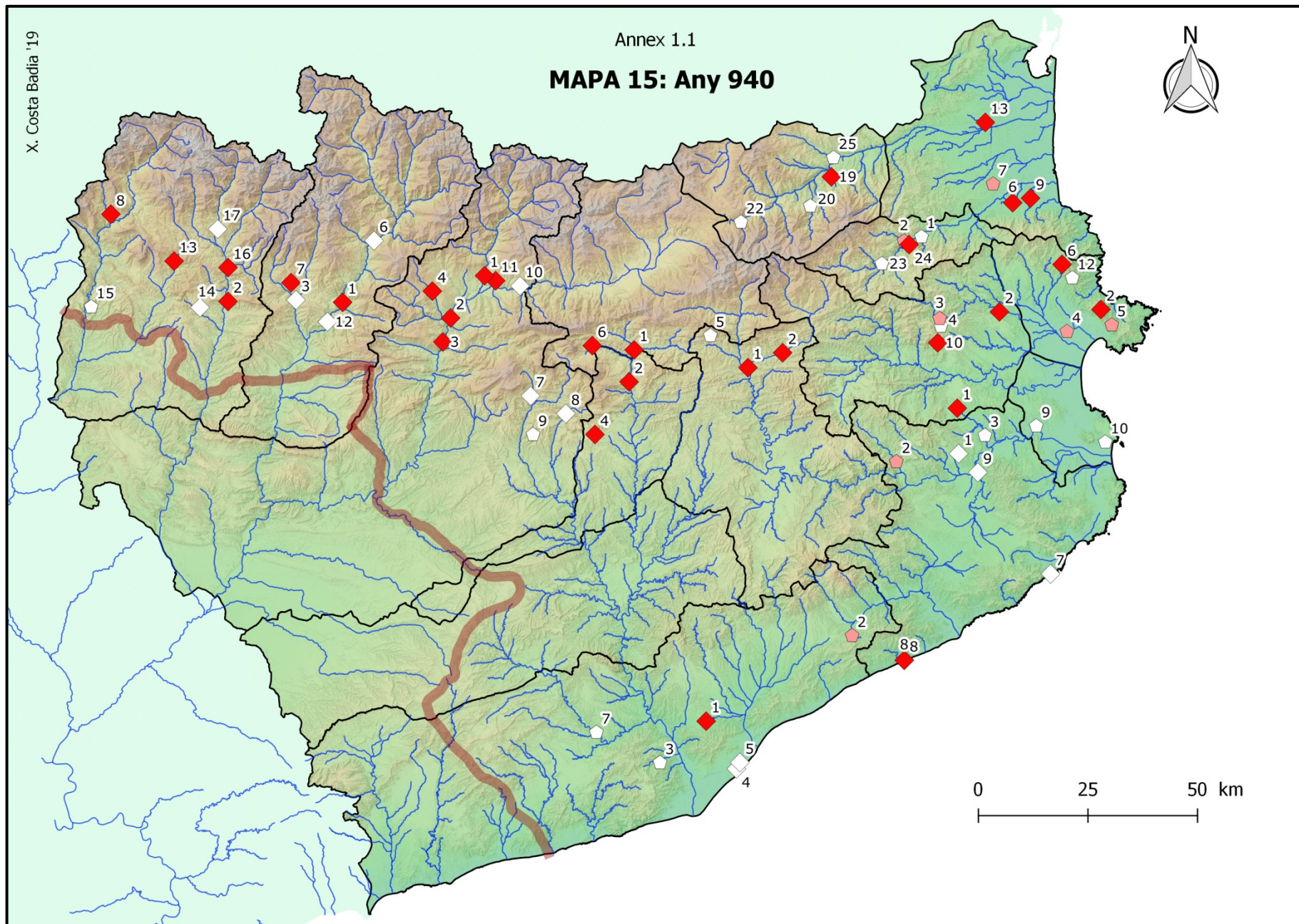

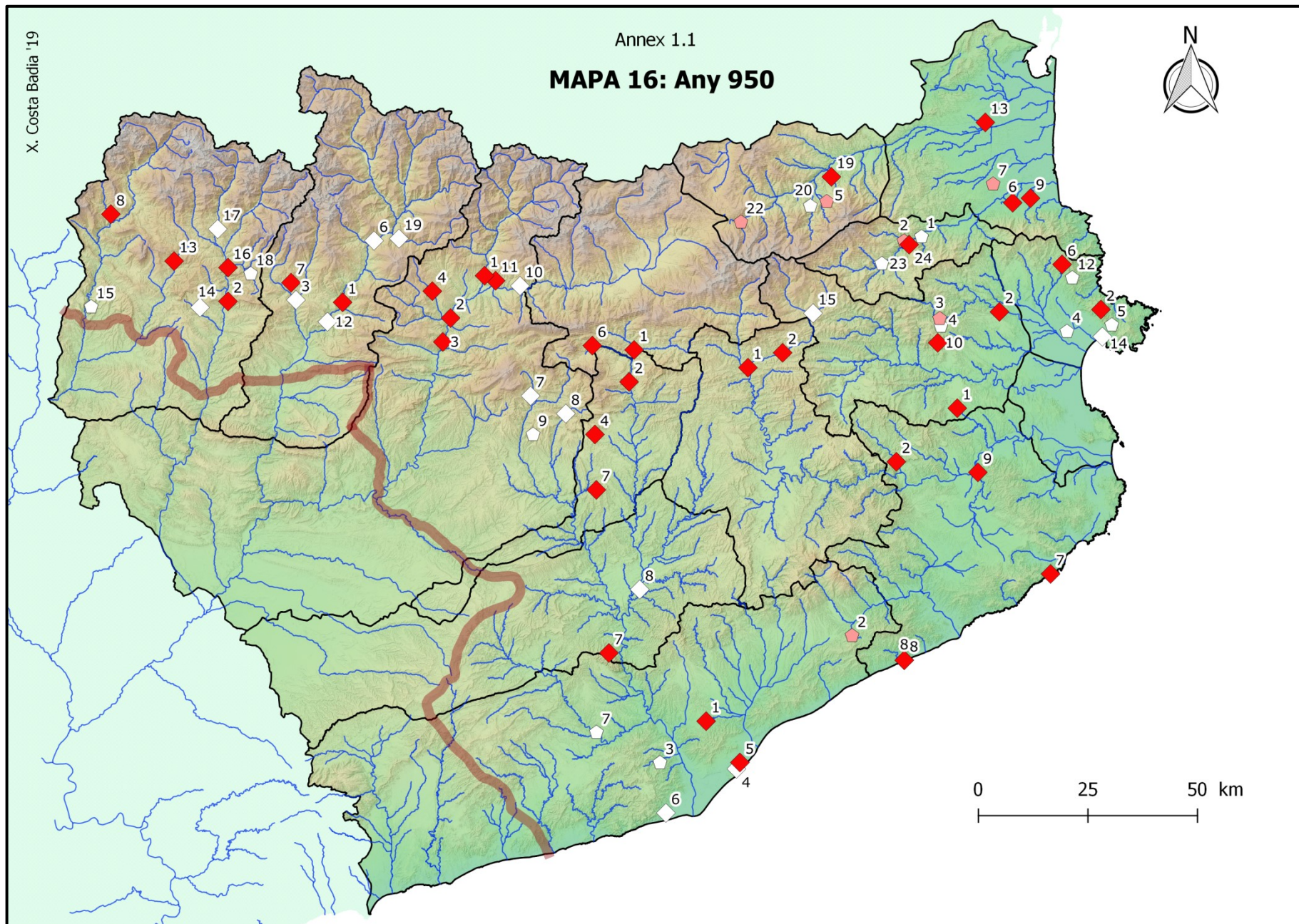

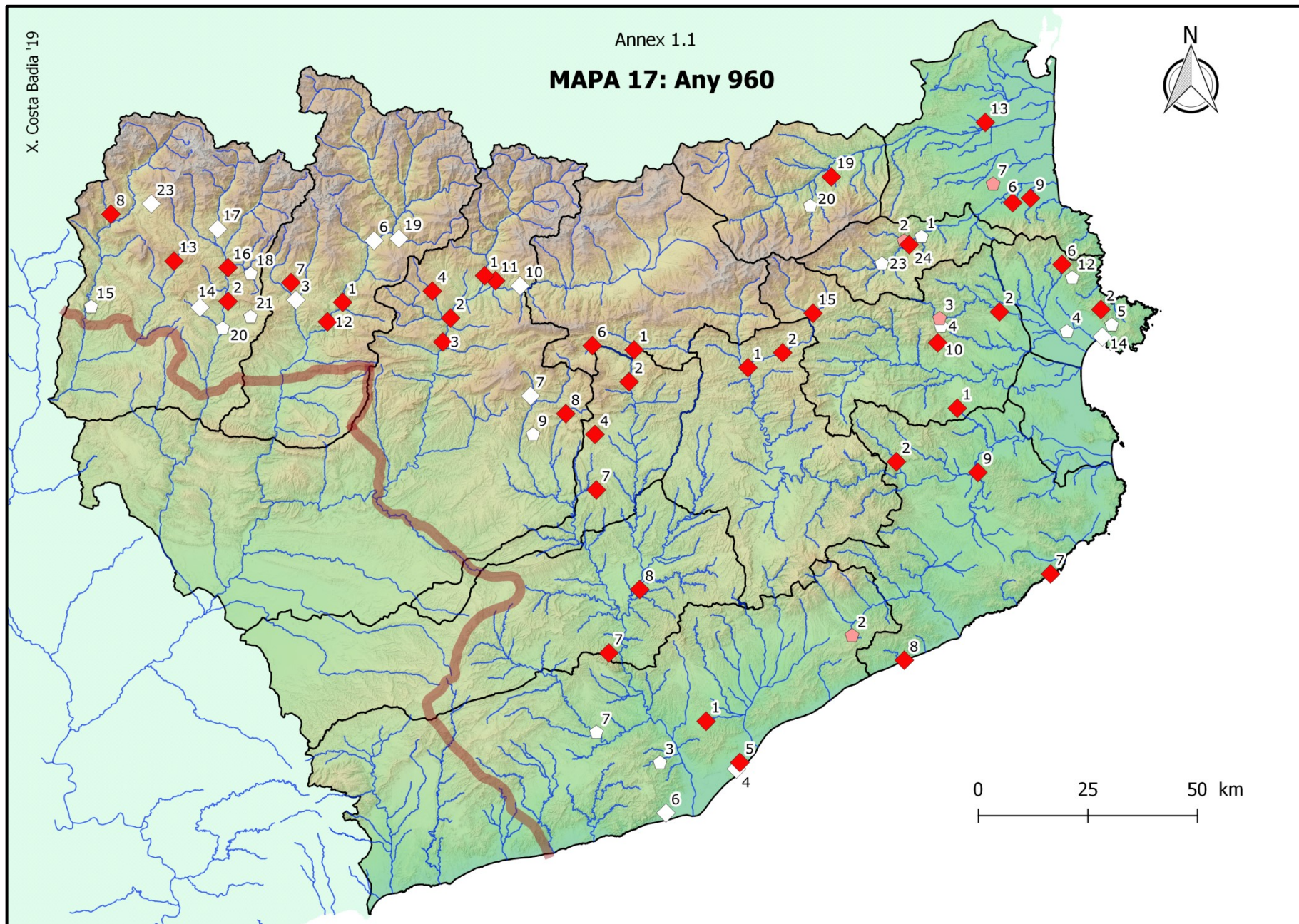

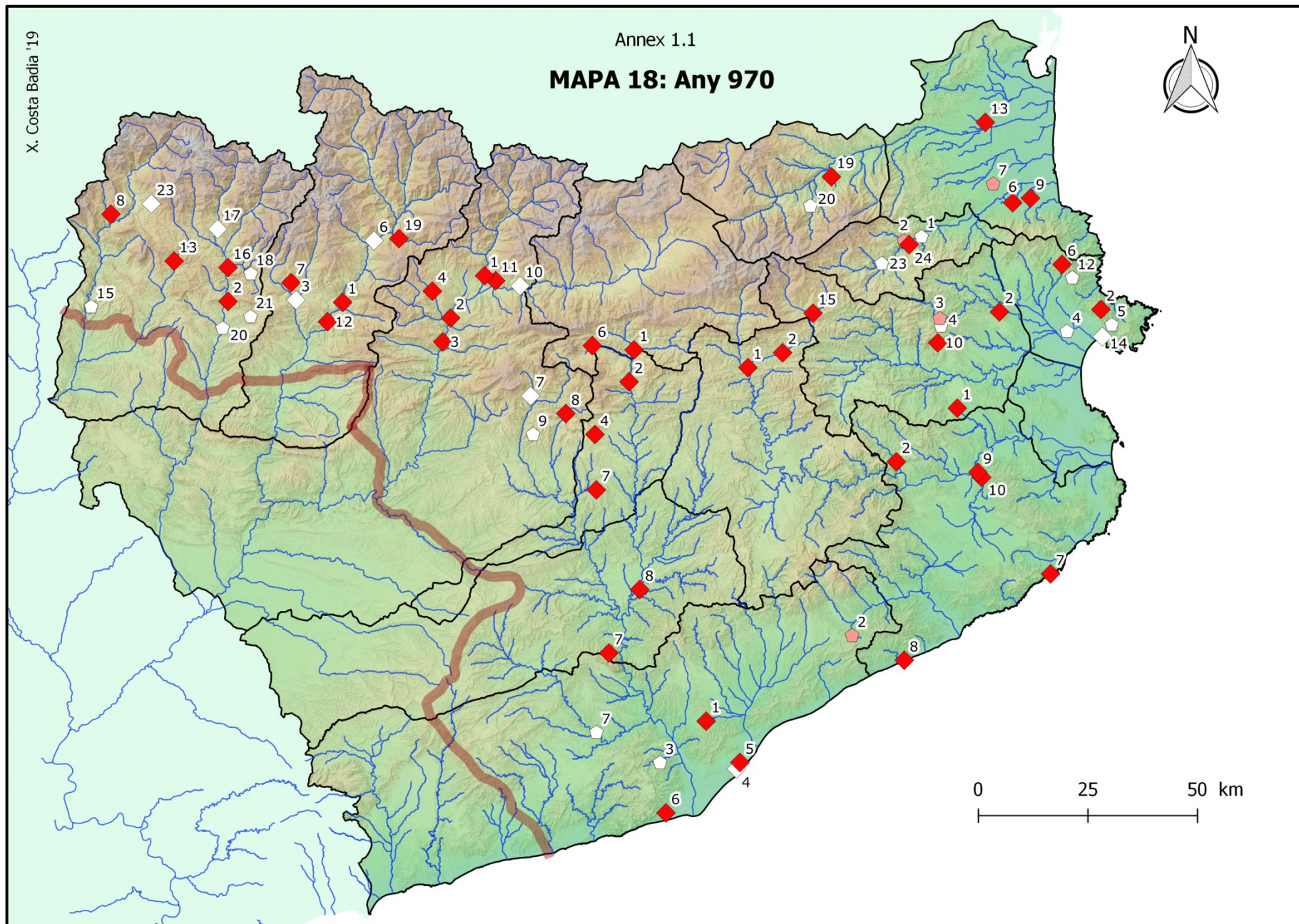

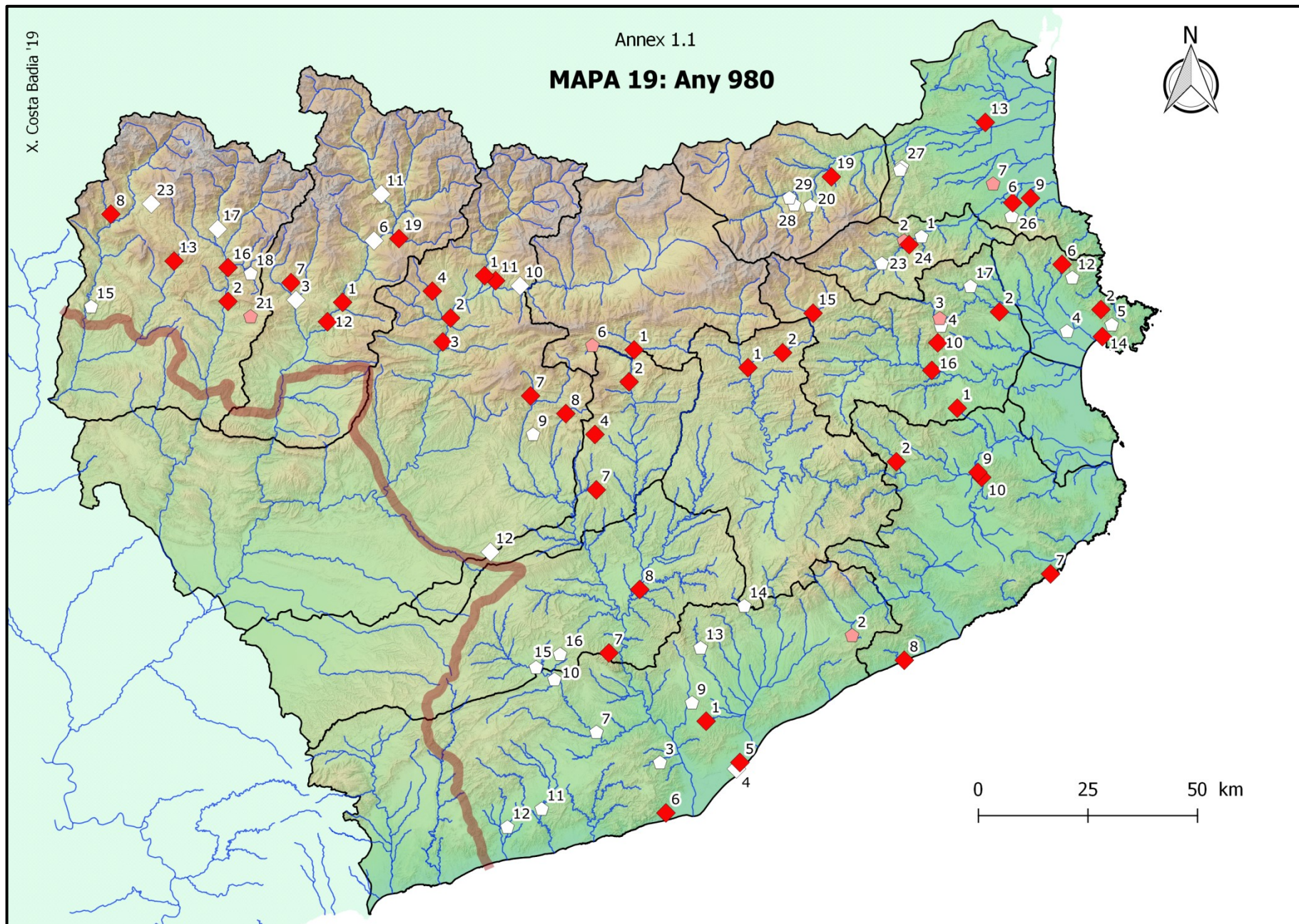

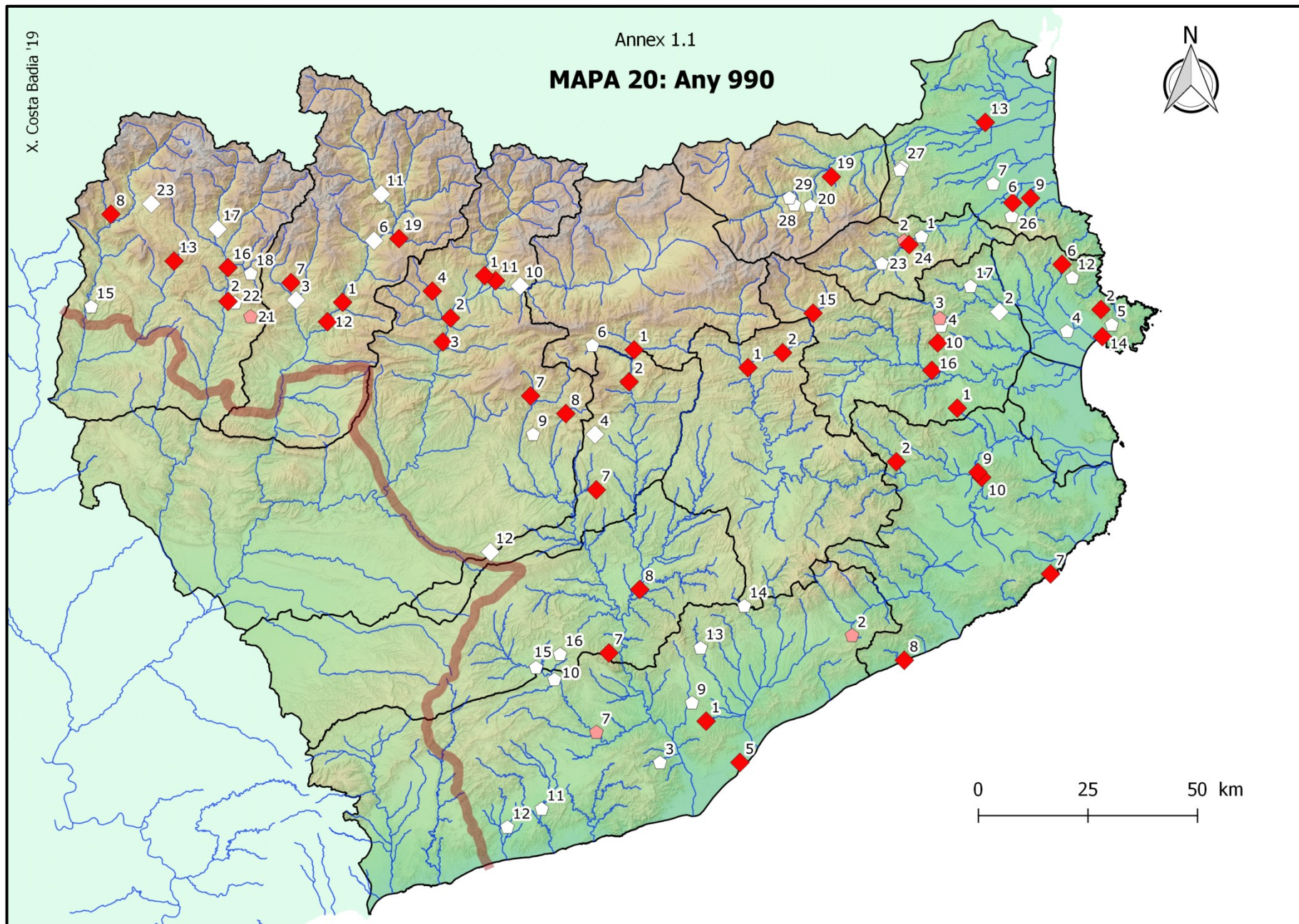

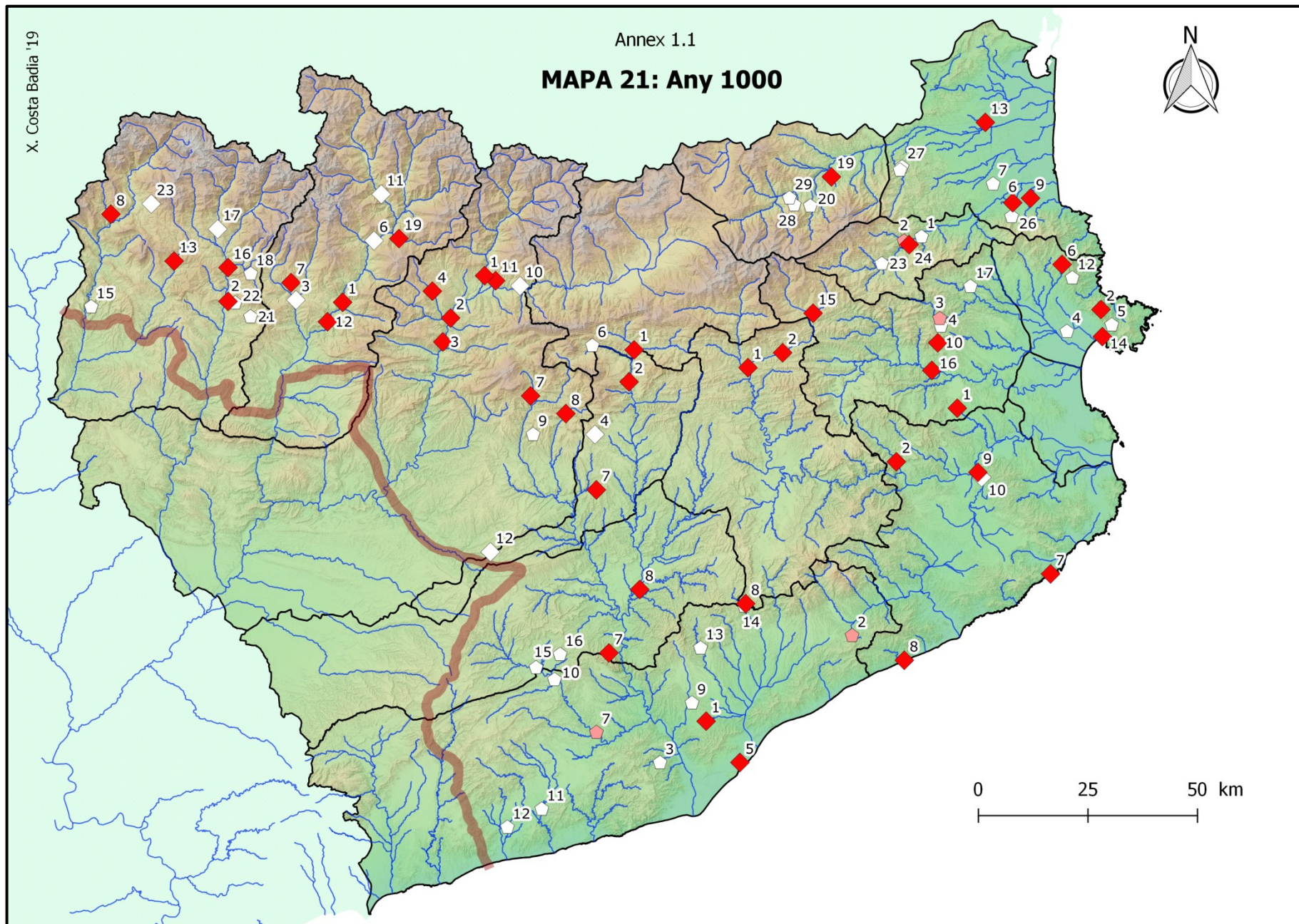

Annex 1.2

**Evolució dels dominis dels monestirs dels
comtats de Pallars i Ribagorça
(800-1000)**

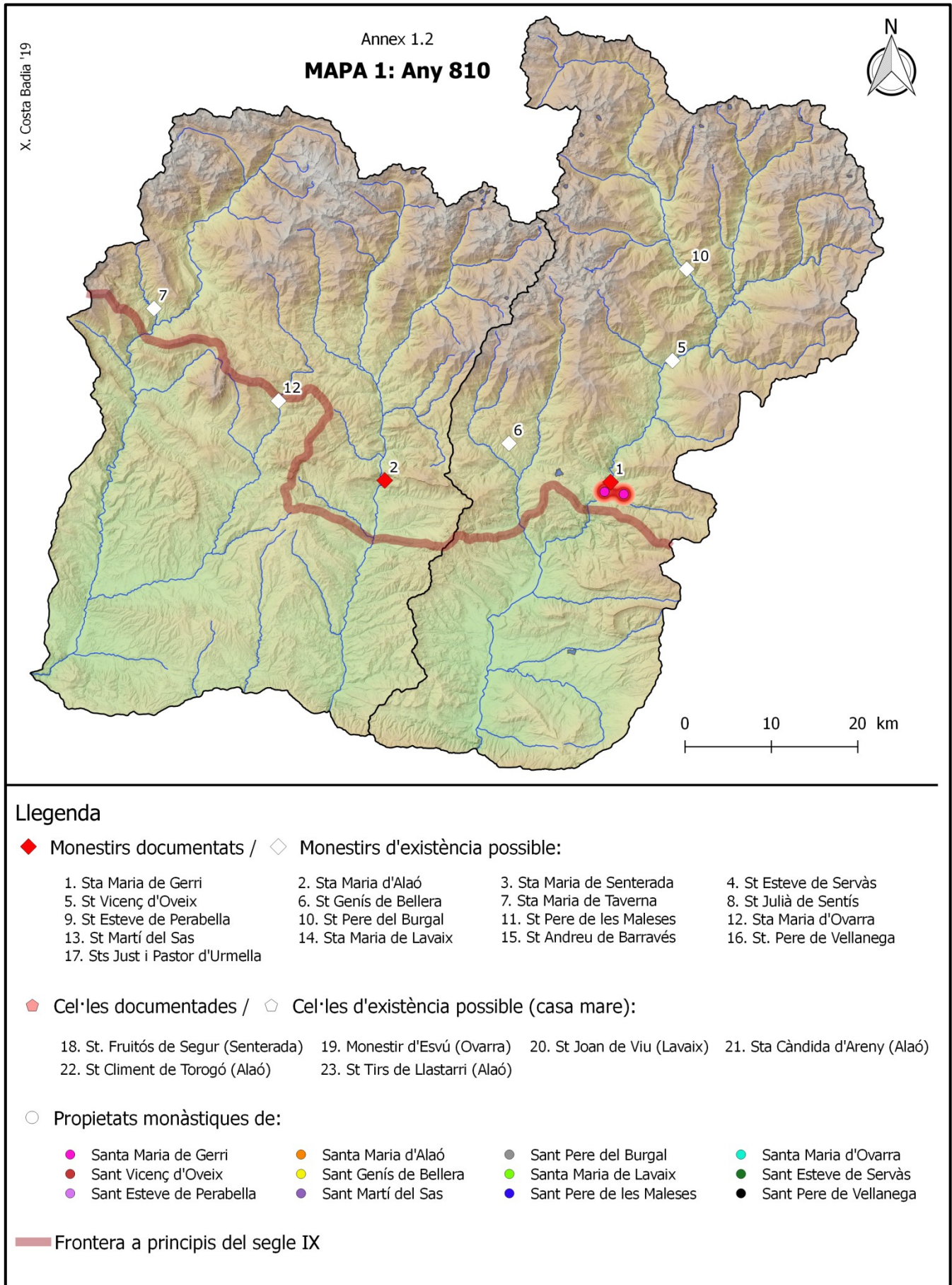

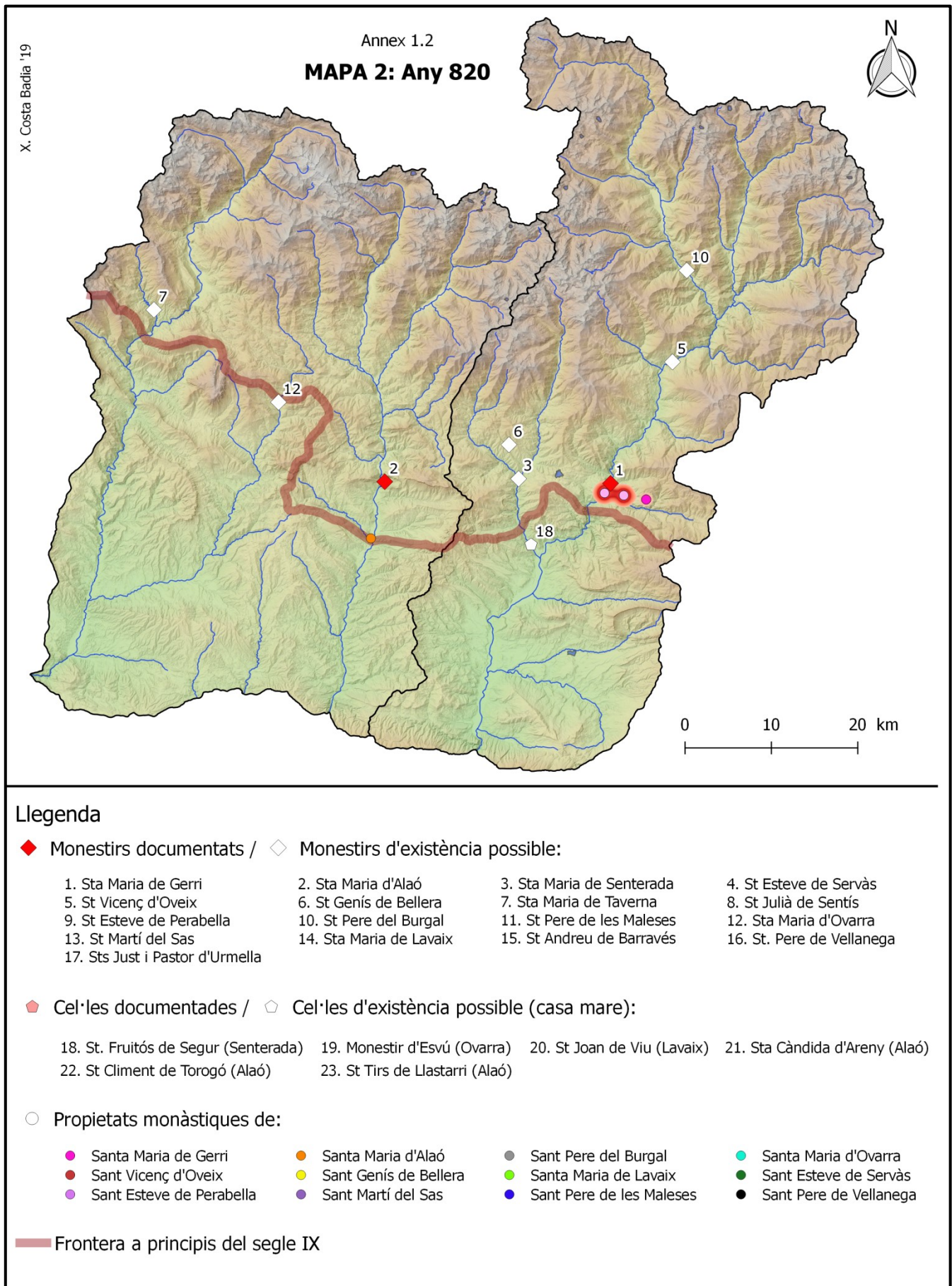

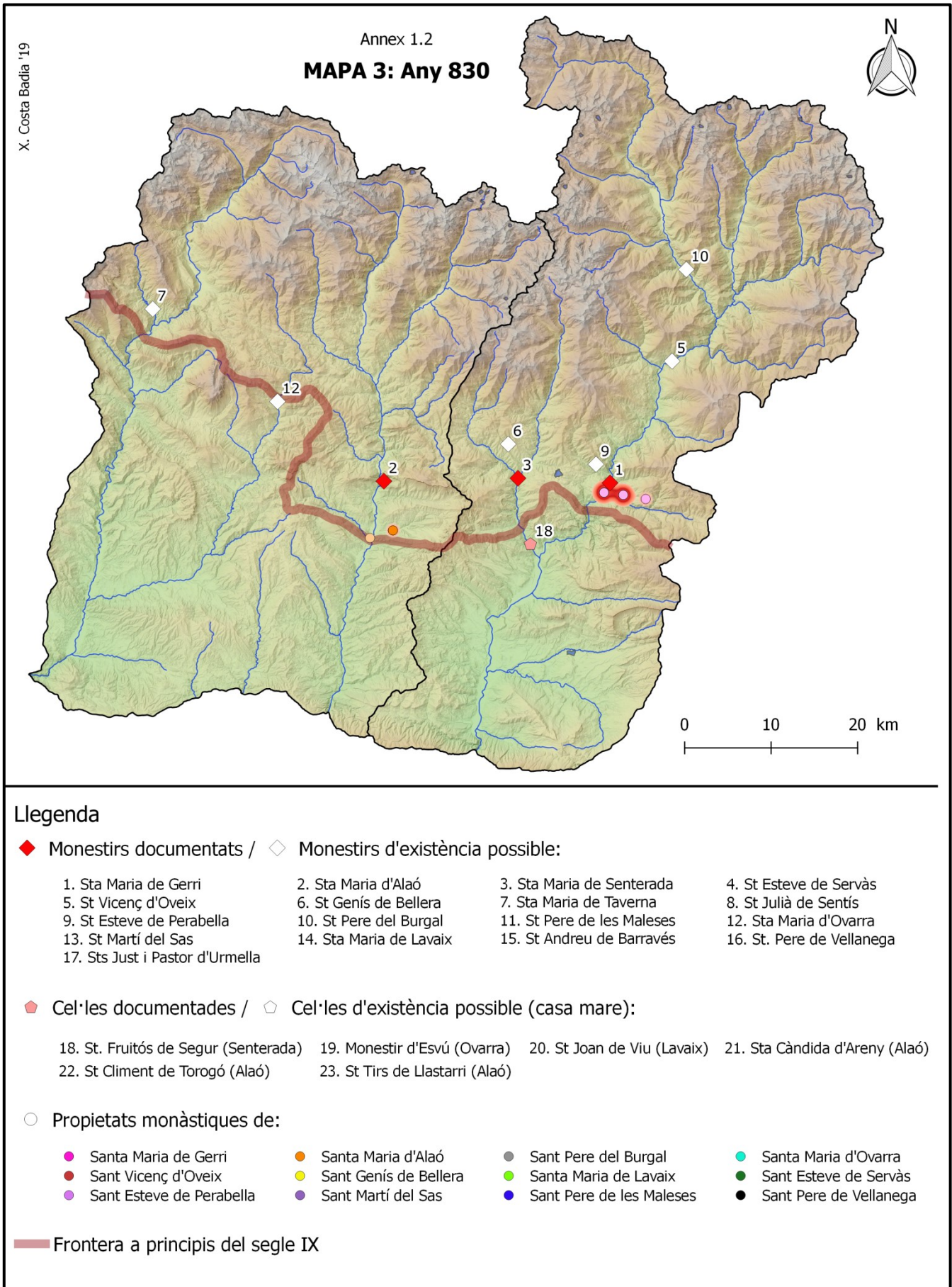

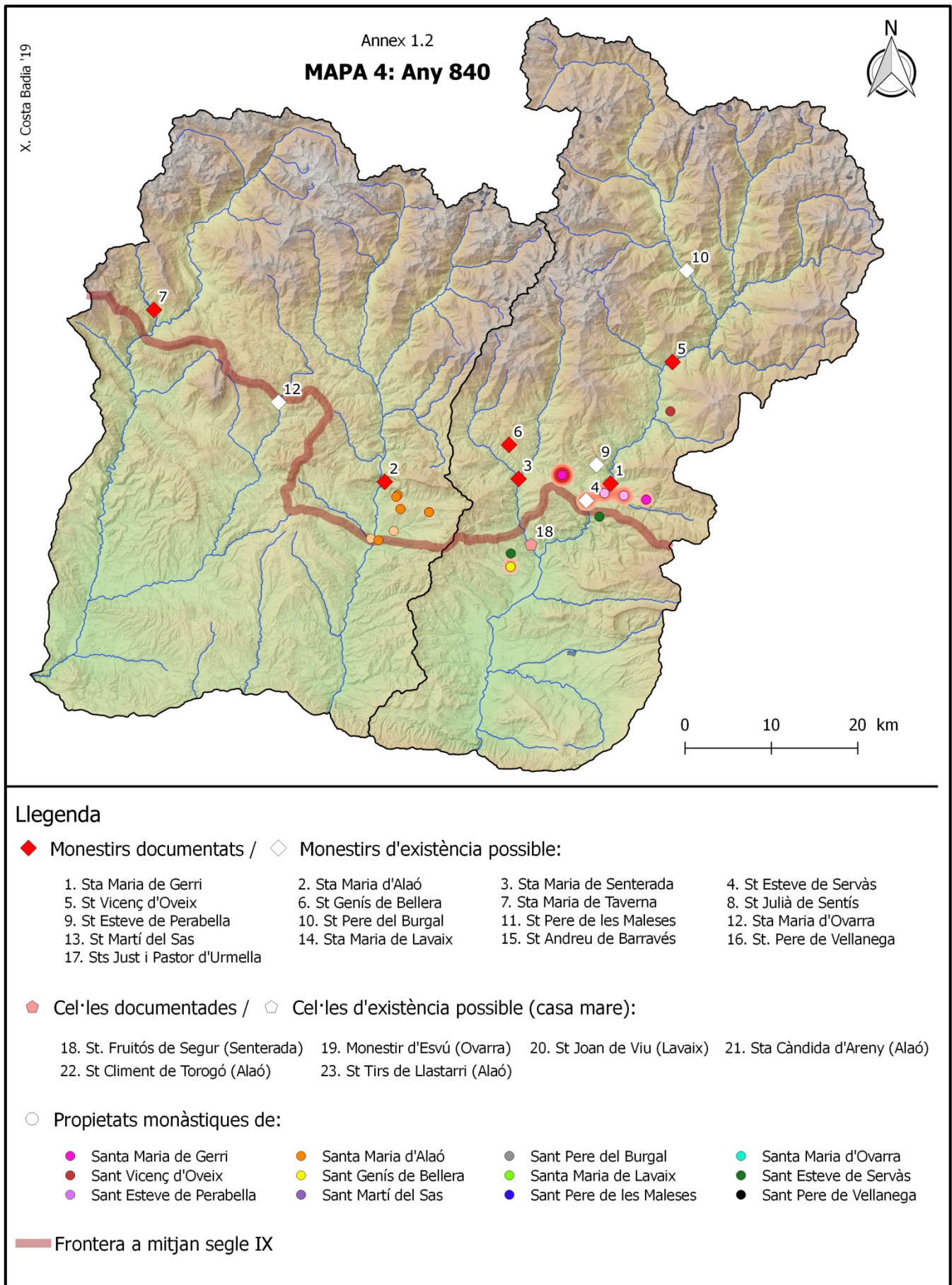

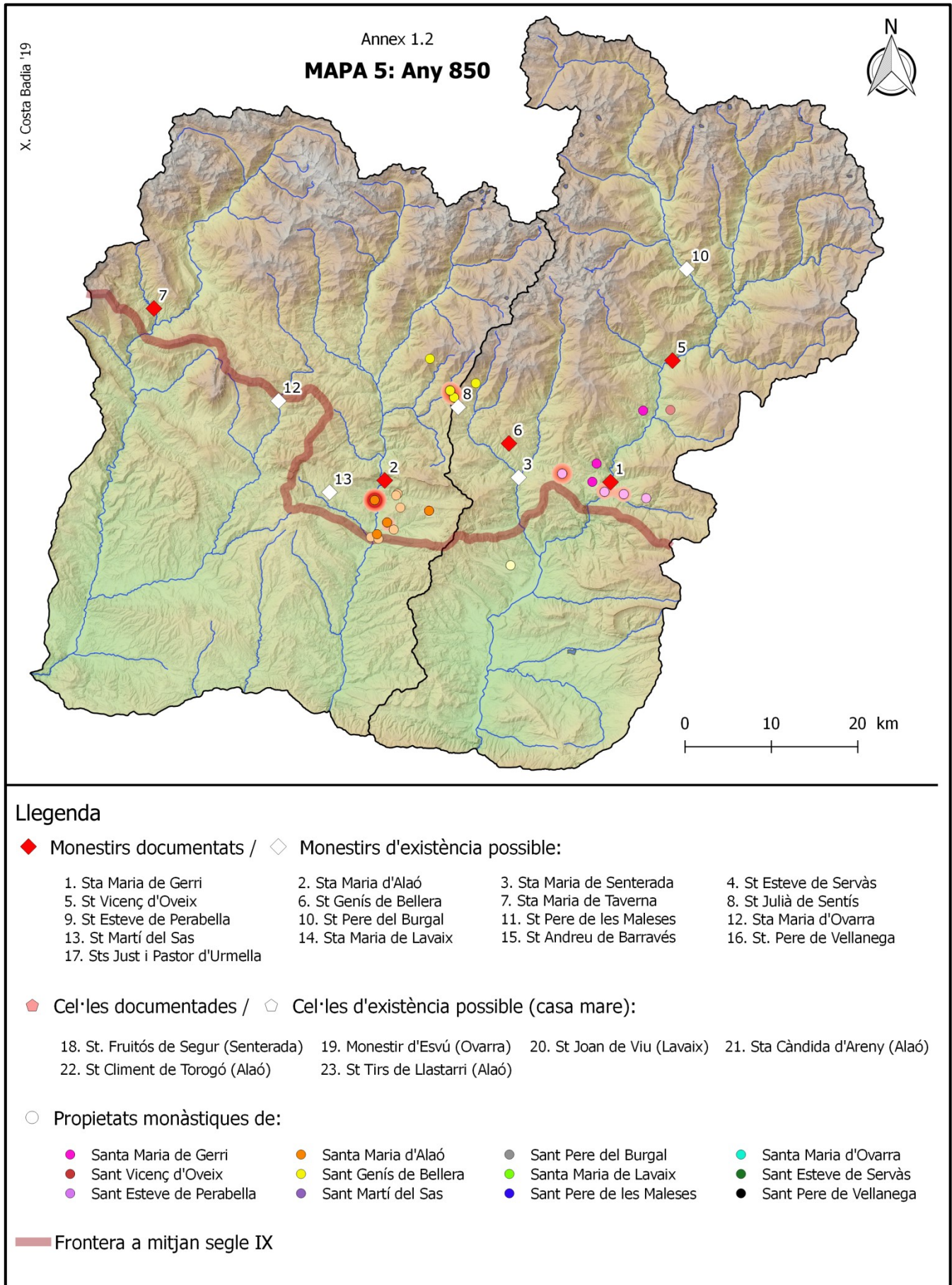

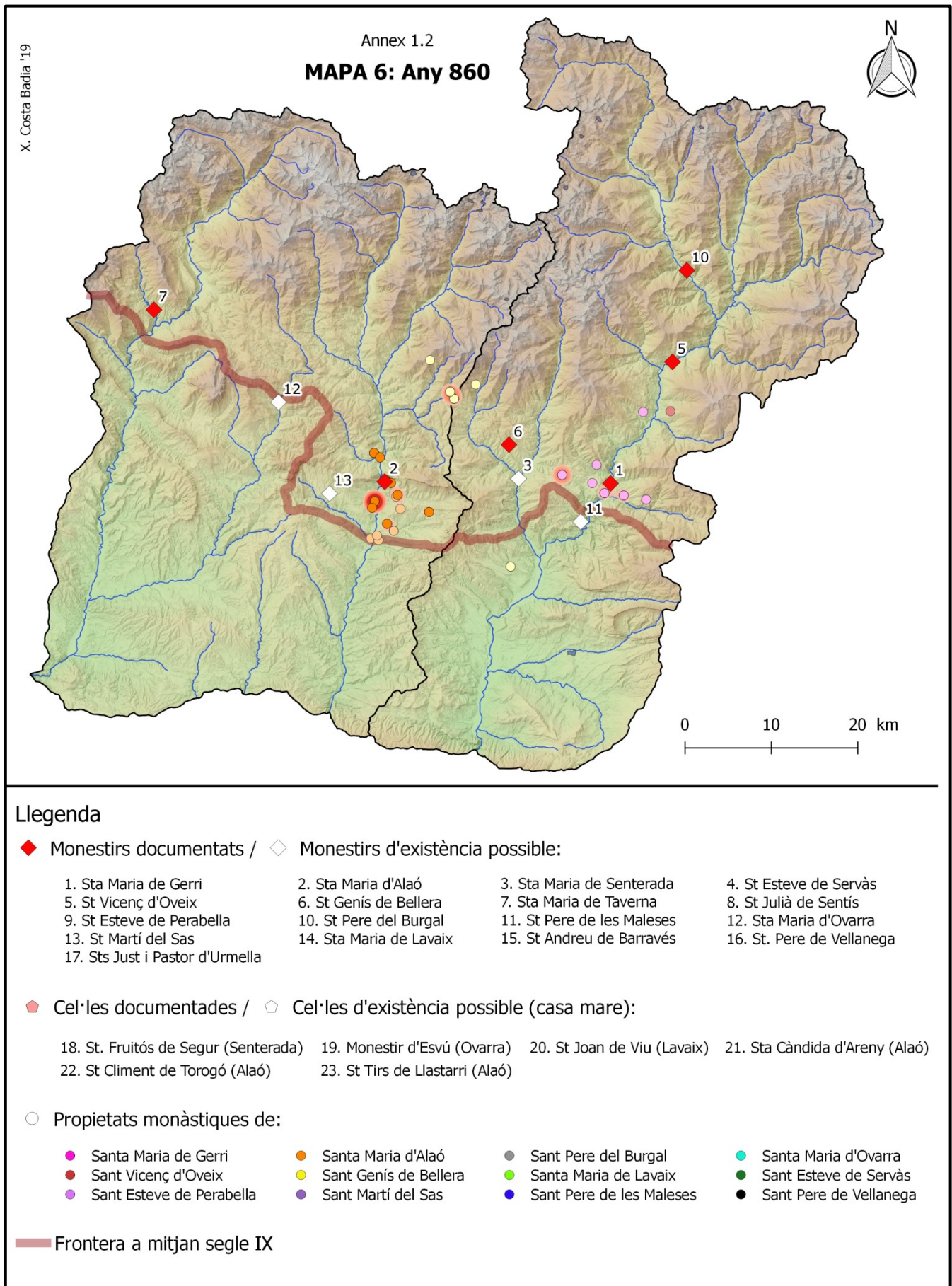

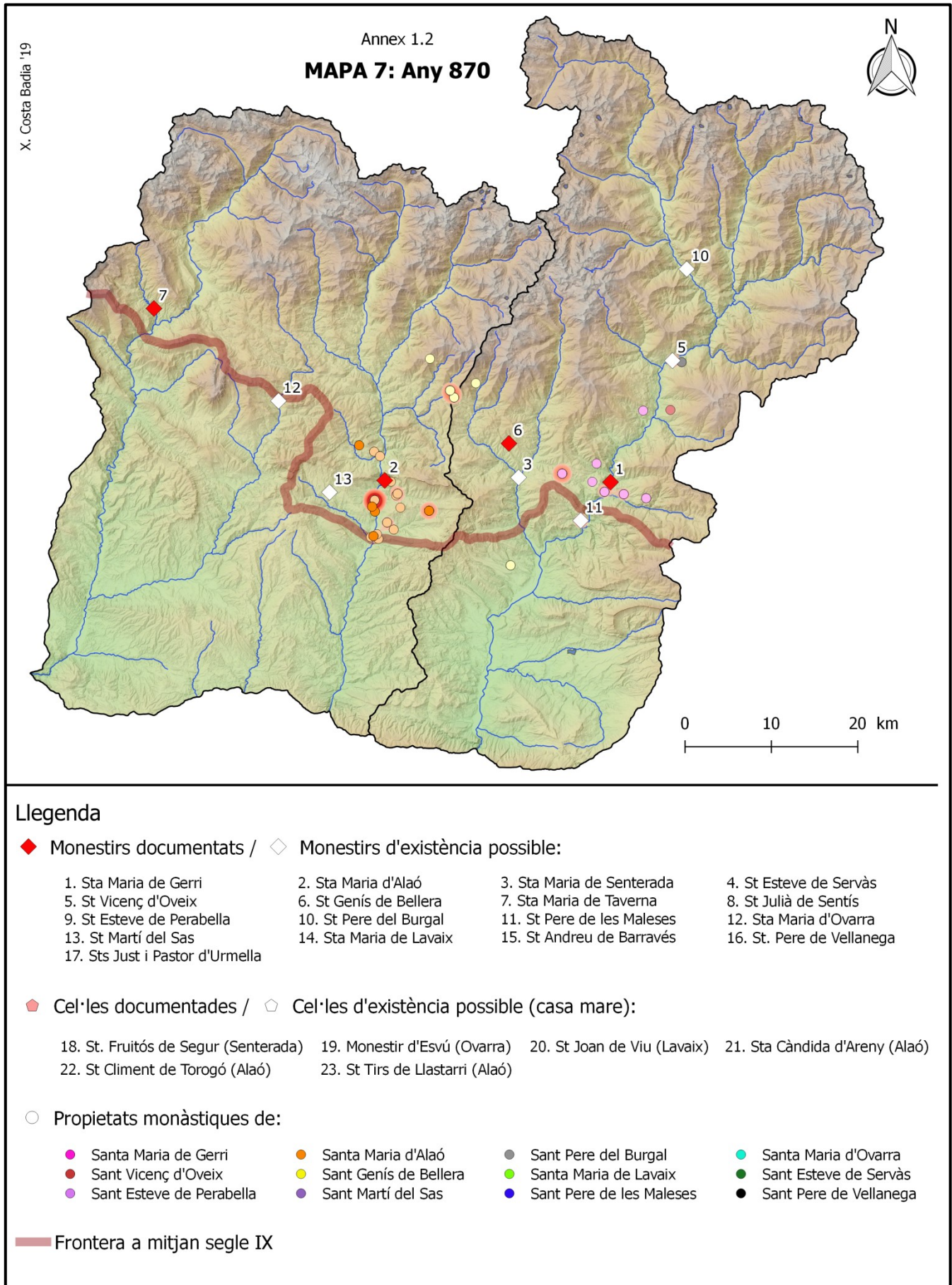

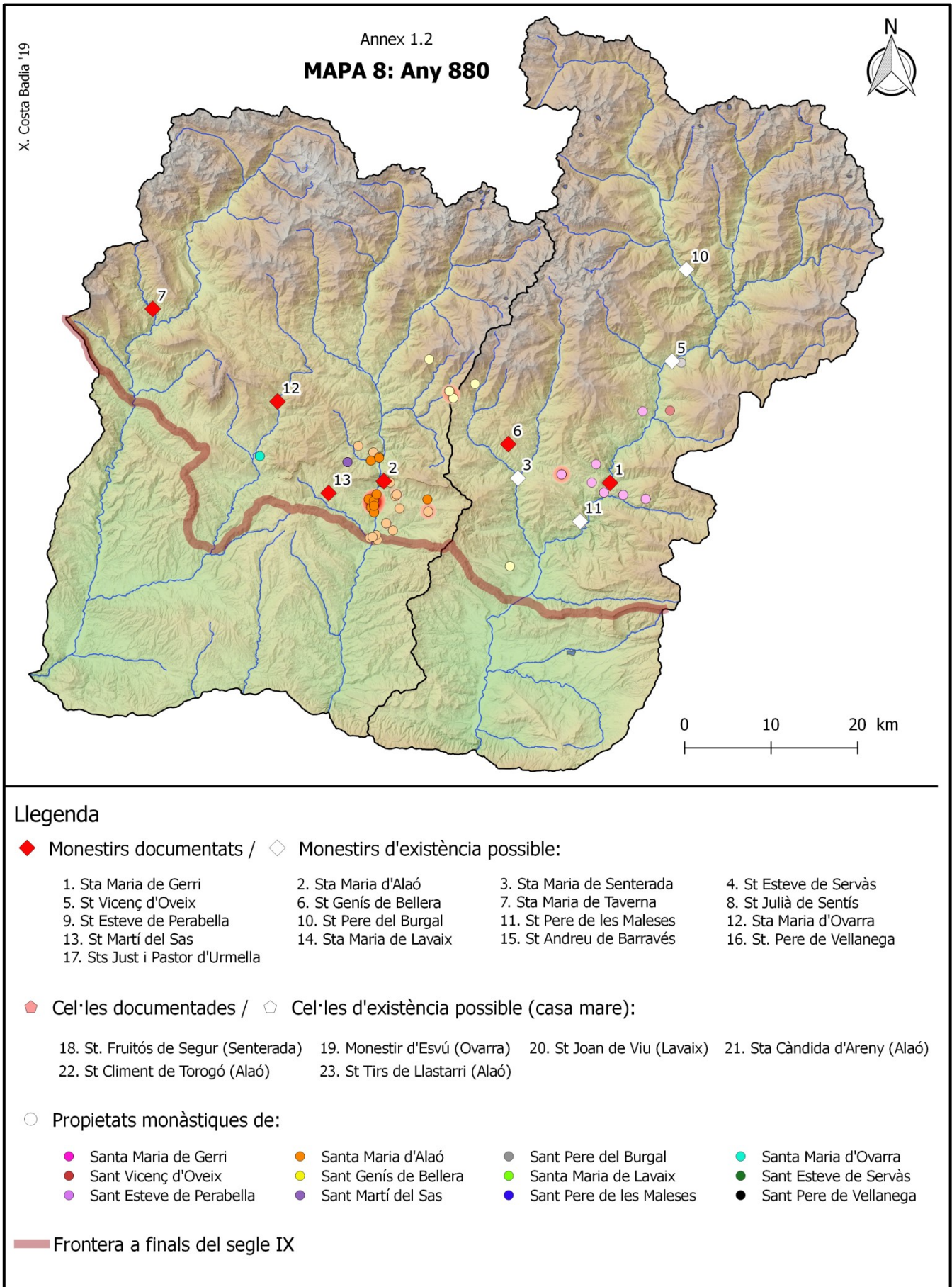

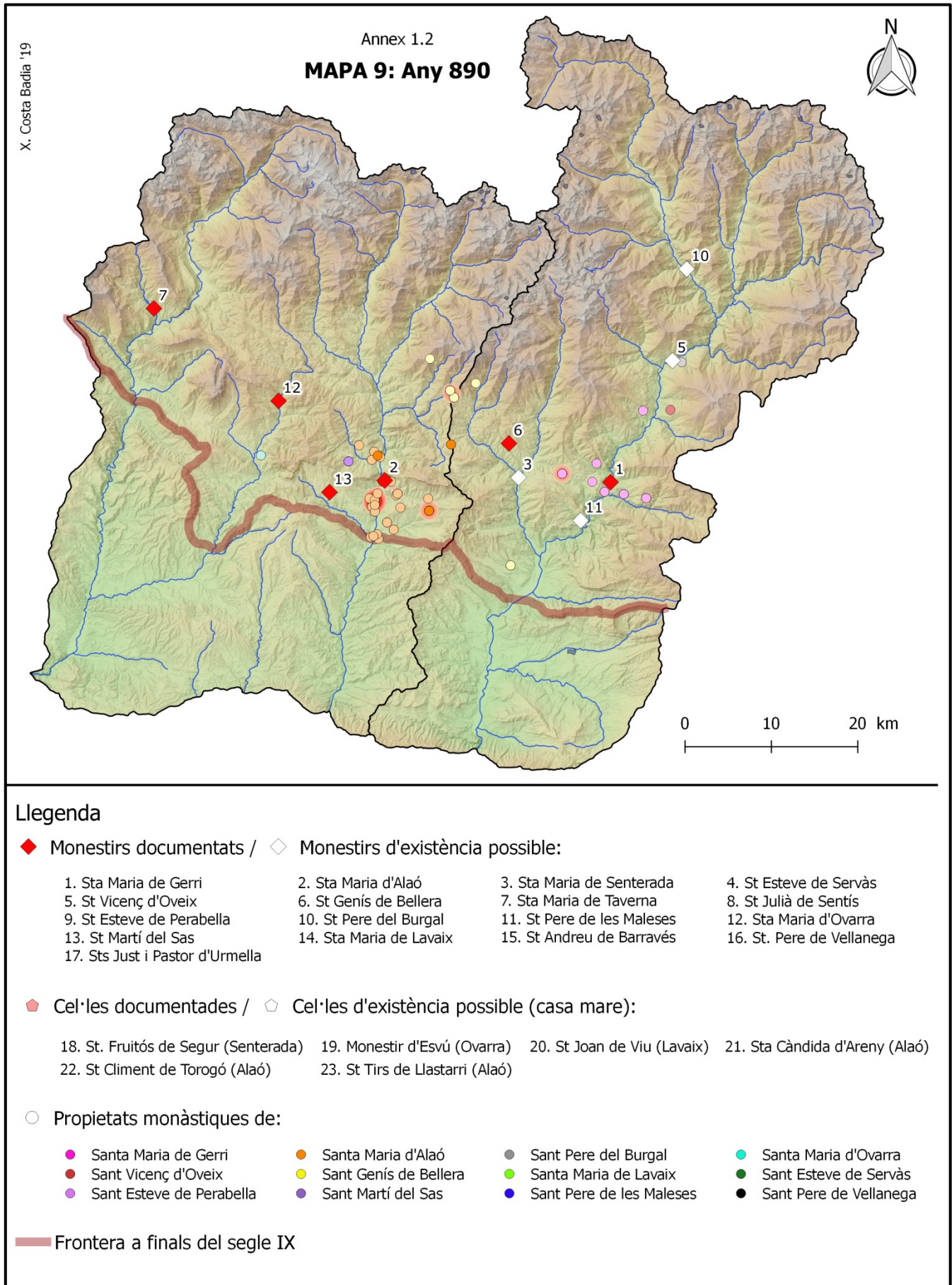

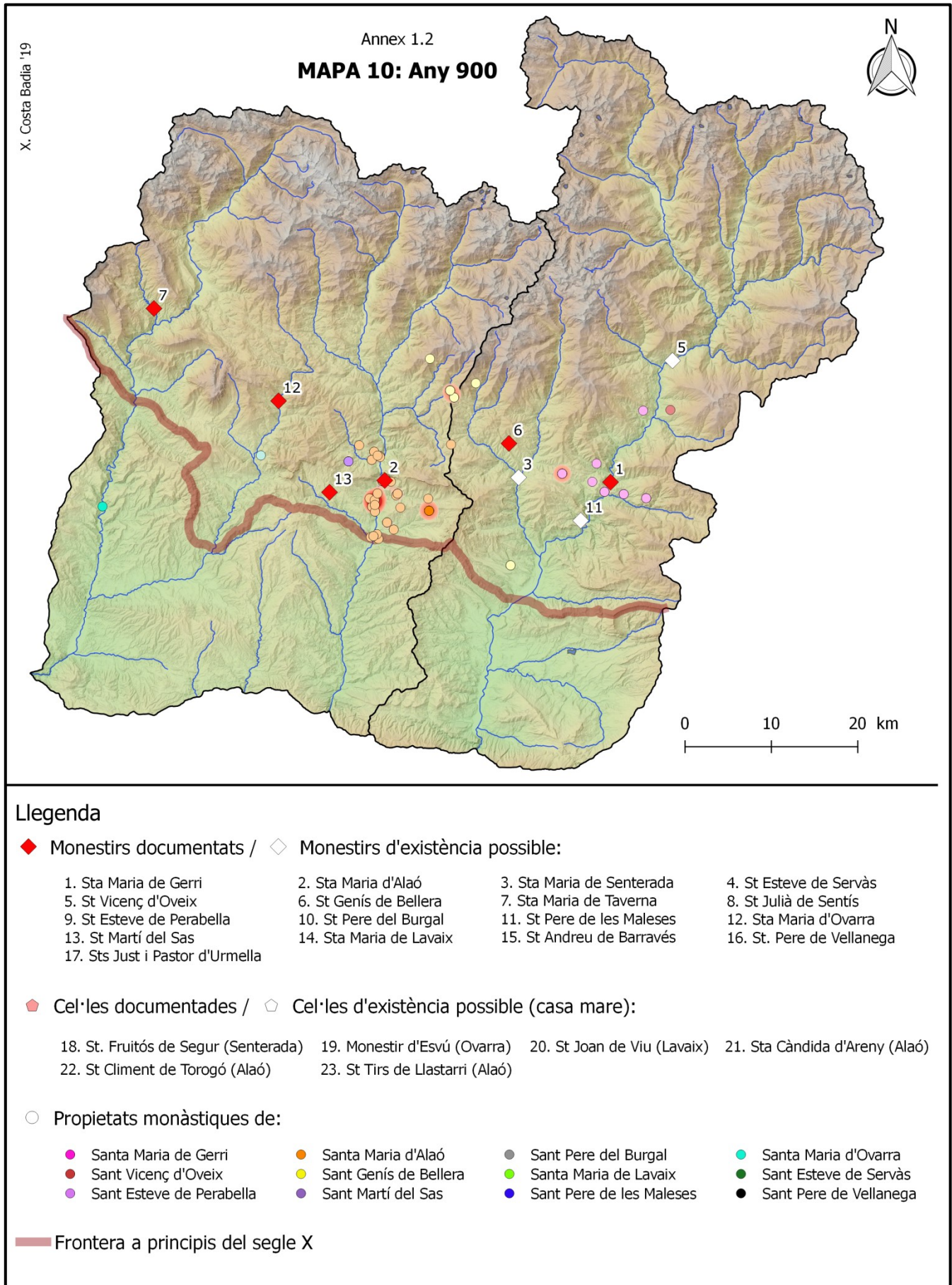

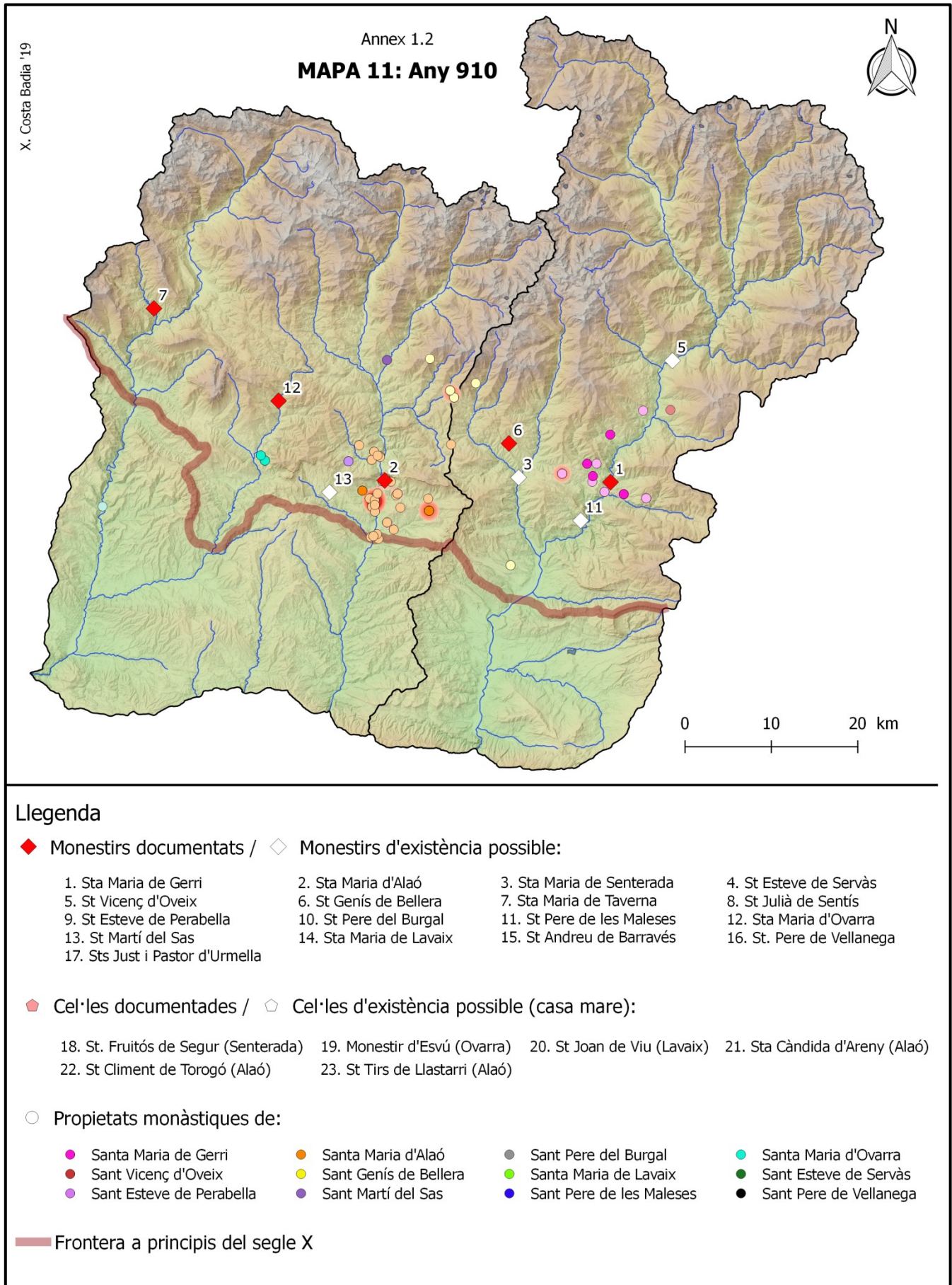

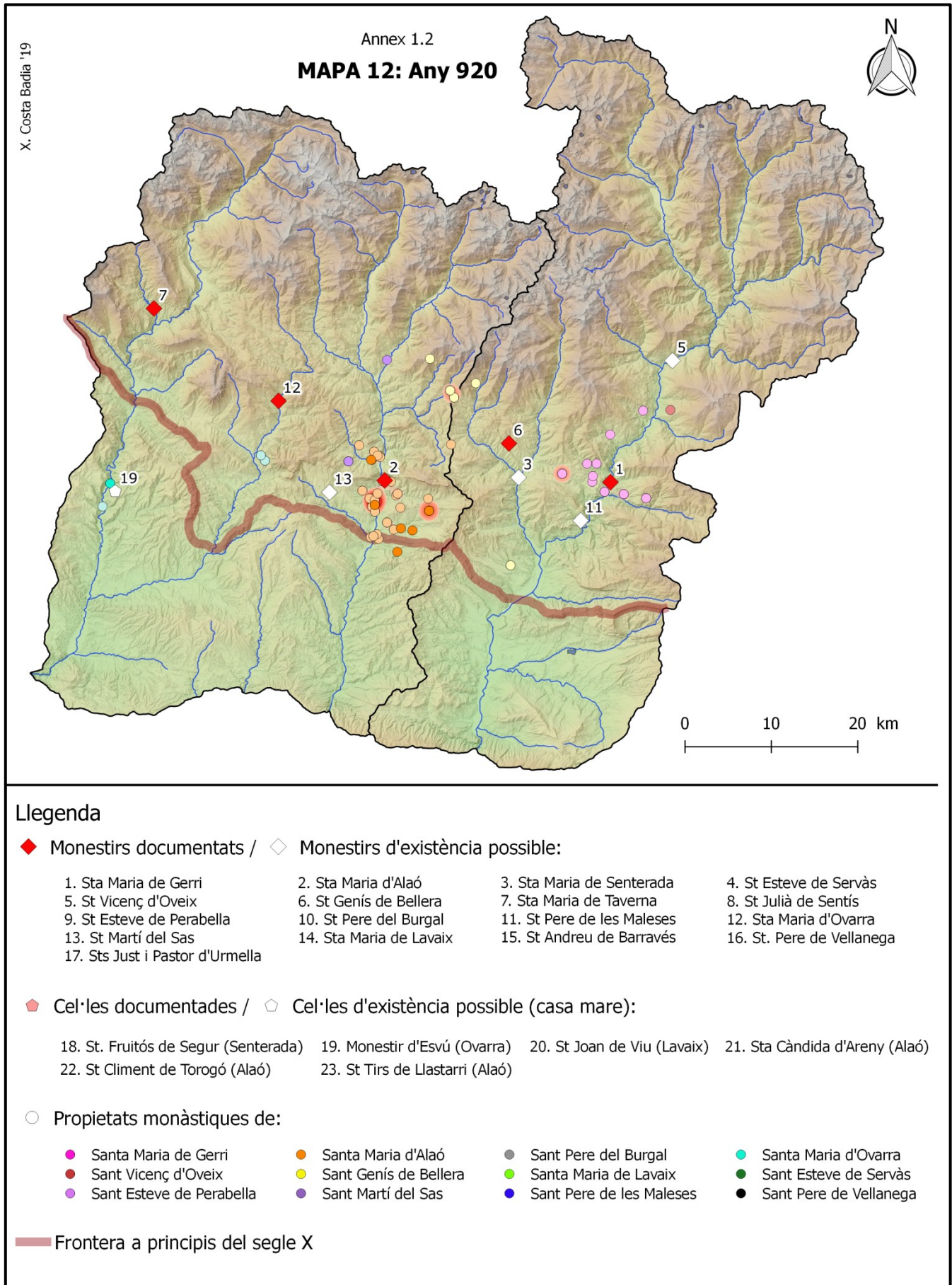

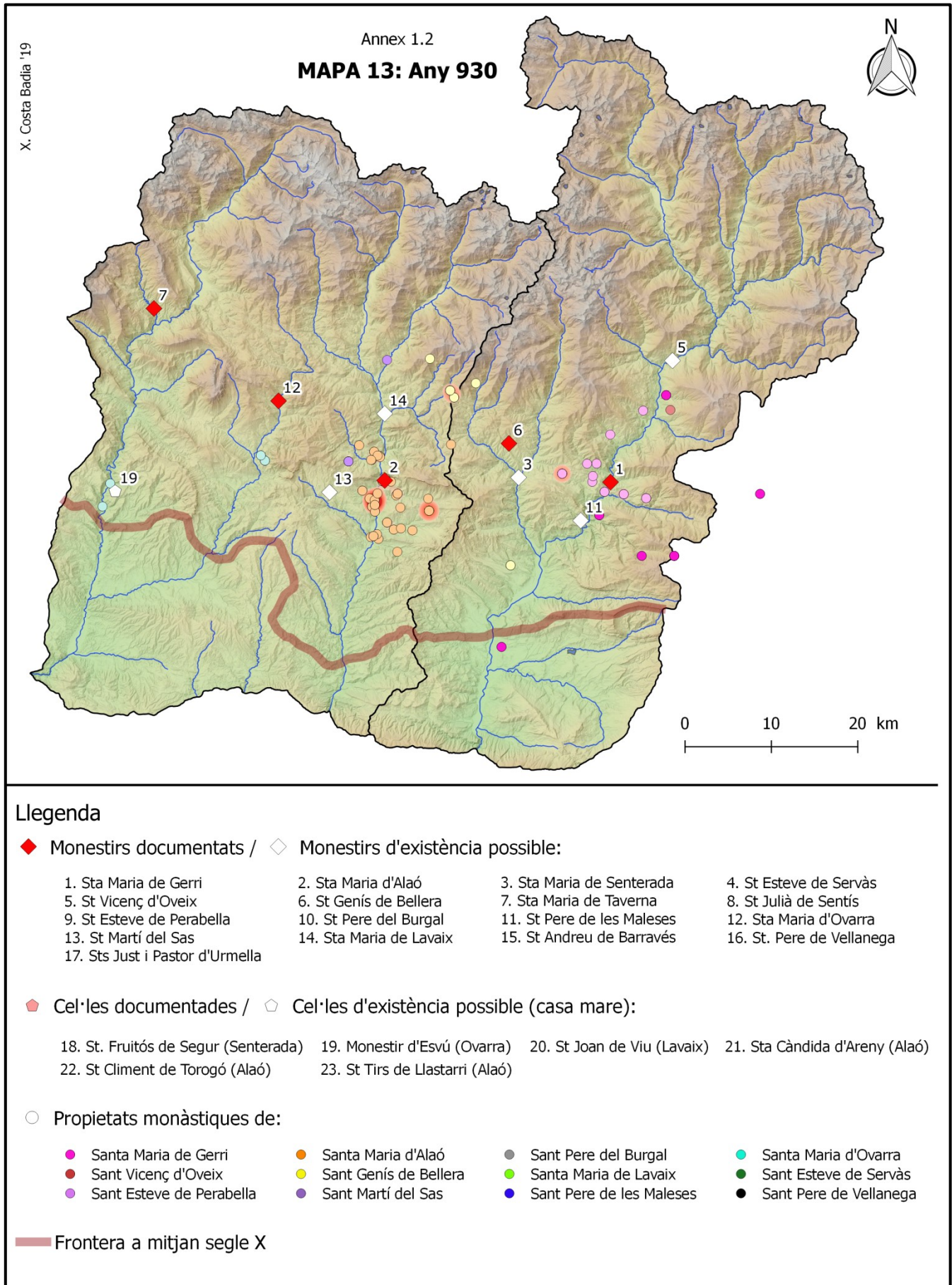

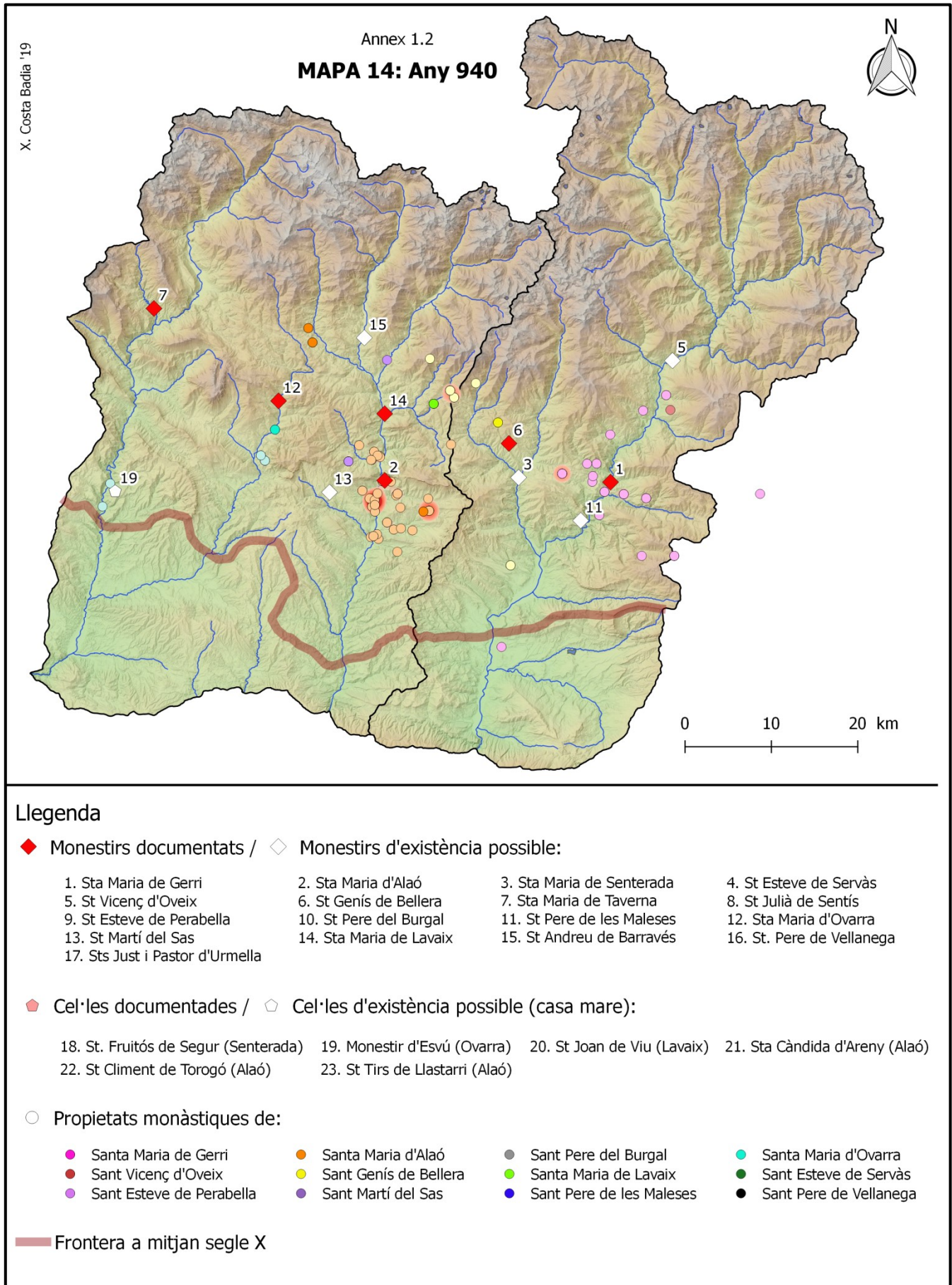

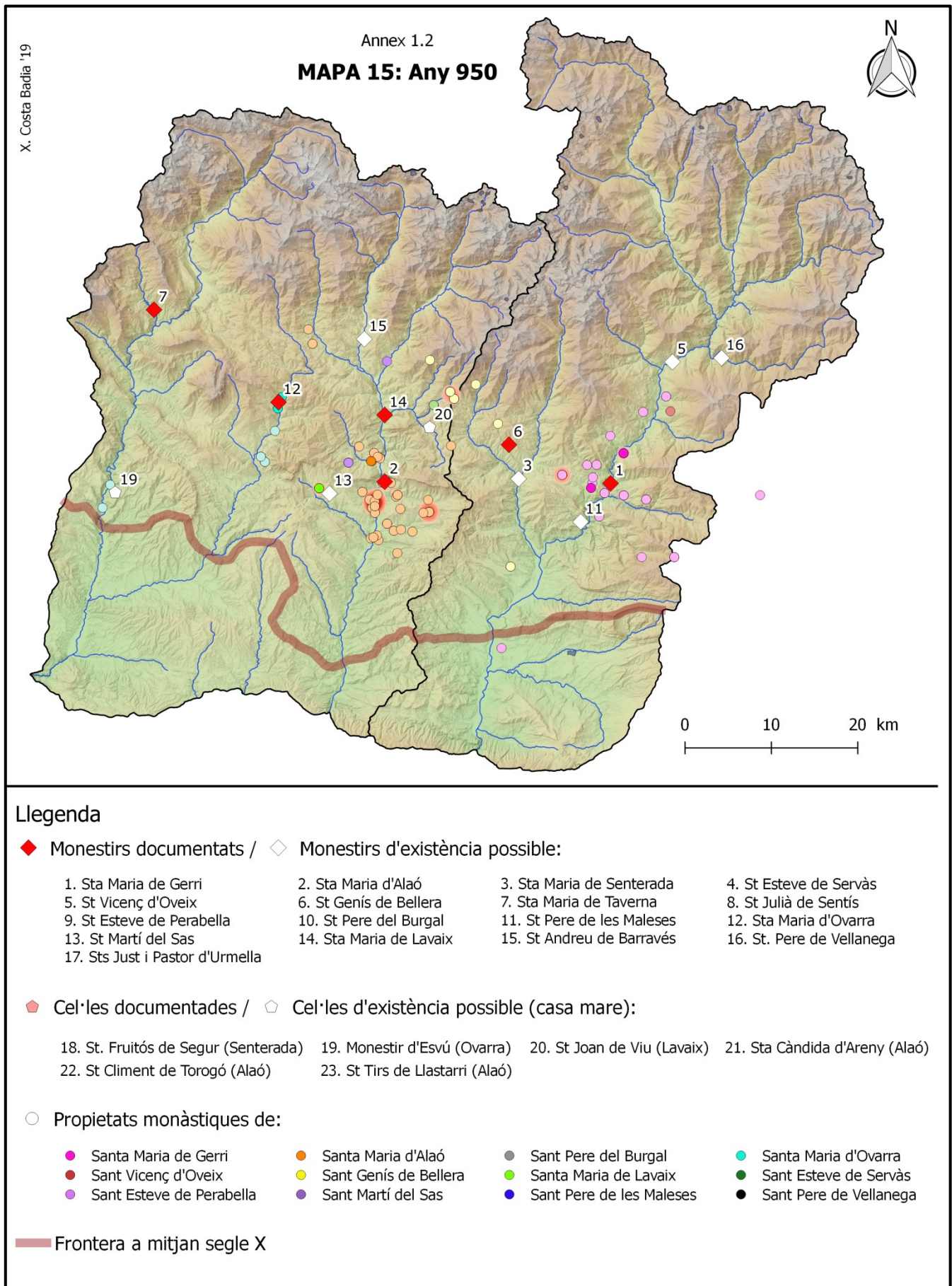

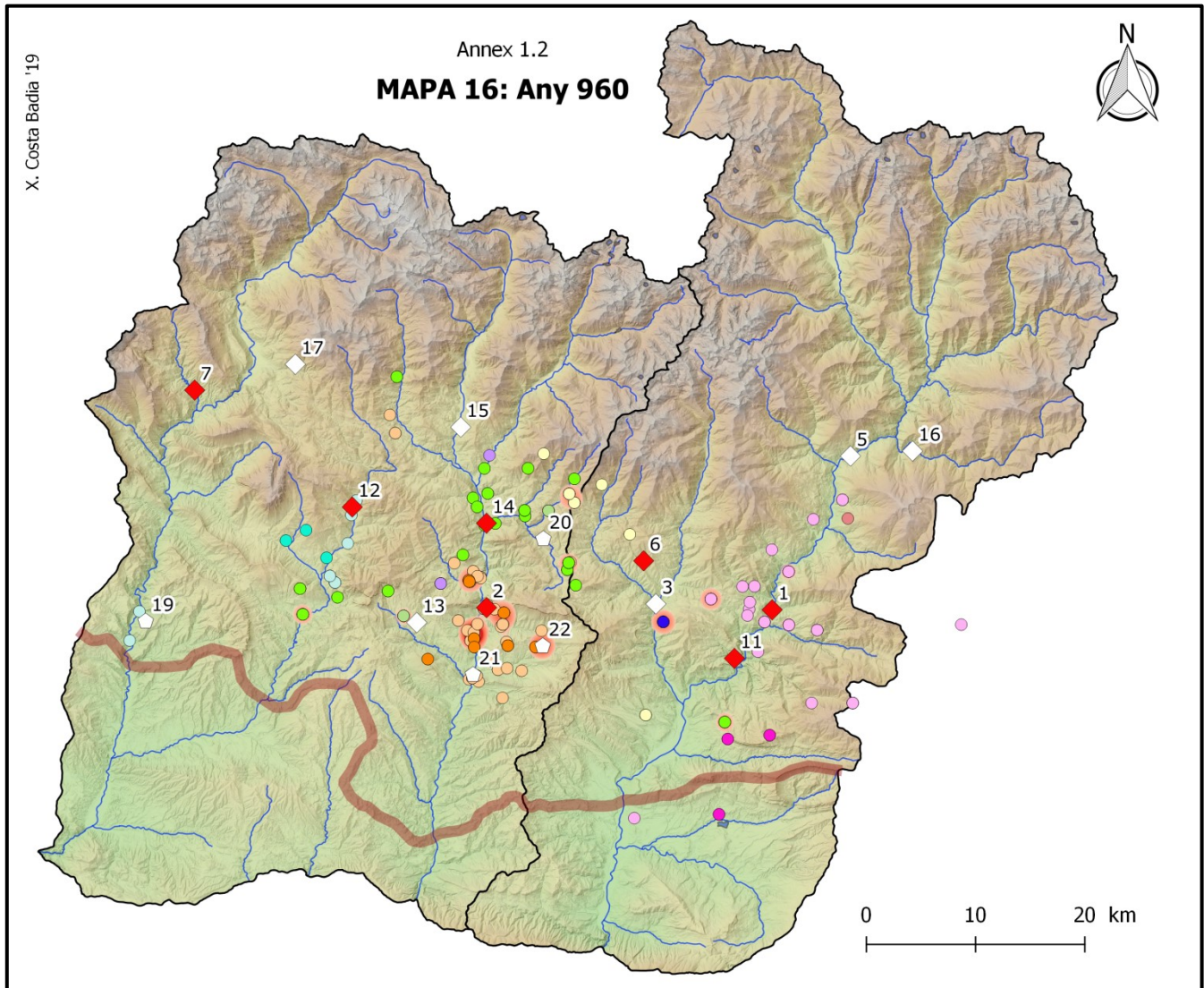

Llegenda

◆ Monestirs documentats / ◇ Monestirs d'existència possible:

- | | | | |
|---------------------------------|-------------------------|----------------------------|---------------------------|
| 1. Sta Maria de Gerri | 2. Sta Maria d'Alaó | 3. Sta Maria de Senterada | 4. St Esteve de Servàs |
| 5. St Vicenç d'Oveix | 6. St Genís de Bellera | 7. Sta Maria de Taverna | 8. St Julià de Sentís |
| 9. St Esteve de Perabella | 10. St Pere del Burgal | 11. St Pere de les Maleses | 12. Sta Maria d'Ovarra |
| 13. St Martí del Sas | 14. Sta Maria de Lavaix | 15. St Andreu de Barravés | 16. St. Pere de Vellanega |
| 17. Sts Just i Pastor d'Urmella | | | |

◈ Cel·les documentades / ◊ Cel·les d'existència possible (casa mare):

- | | | | |
|--------------------------------------|---------------------------------|-----------------------------|--------------------------------|
| 18. St. Fruitós de Segur (Senterada) | 19. Monestir d'Esvú (Ovarra) | 20. St Joan de Viu (Lavaix) | 21. Sta Càndida d'Areny (Alaó) |
| 22. St Climent de Torogó (Alaó) | 23. St Tirs de Llastarri (Alaó) | | |

○ Propietats monàstiques de:

- | | | | |
|----------------------------|-------------------------|----------------------------|--------------------------|
| ● Santa Maria de Gerri | ● Santa Maria d'Alaó | ● Sant Pere del Burgal | ● Santa Maria d'Ovarra |
| ● Sant Vicenç d'Oveix | ● Sant Genís de Bellera | ● Santa Maria de Lavaix | ● Sant Esteve de Servàs |
| ● Sant Esteve de Perabella | ● Sant Martí del Sas | ● Sant Pere de les Maleses | ● Sant Pere de Vellanega |

— Frontera a mitjan segle X

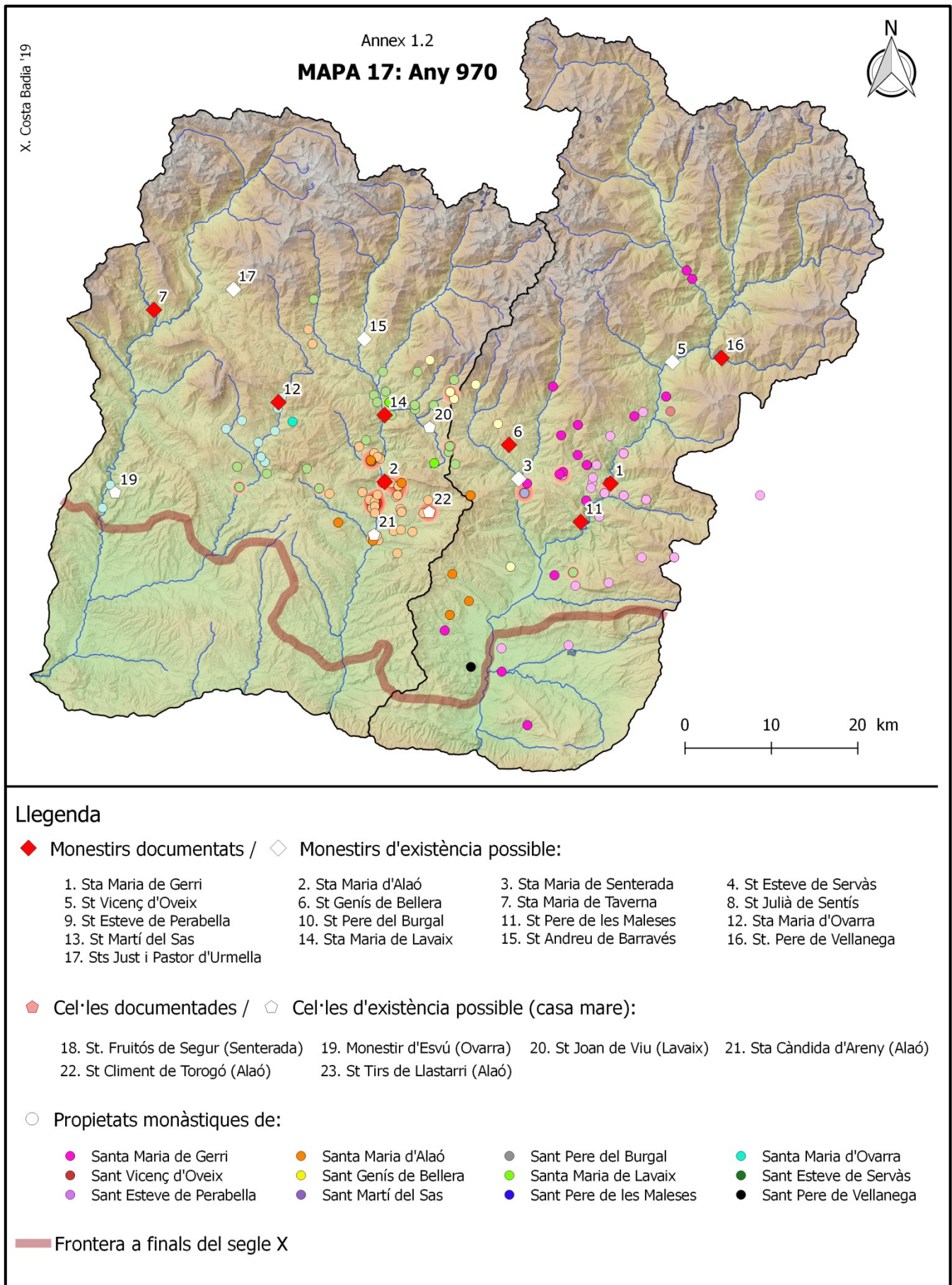

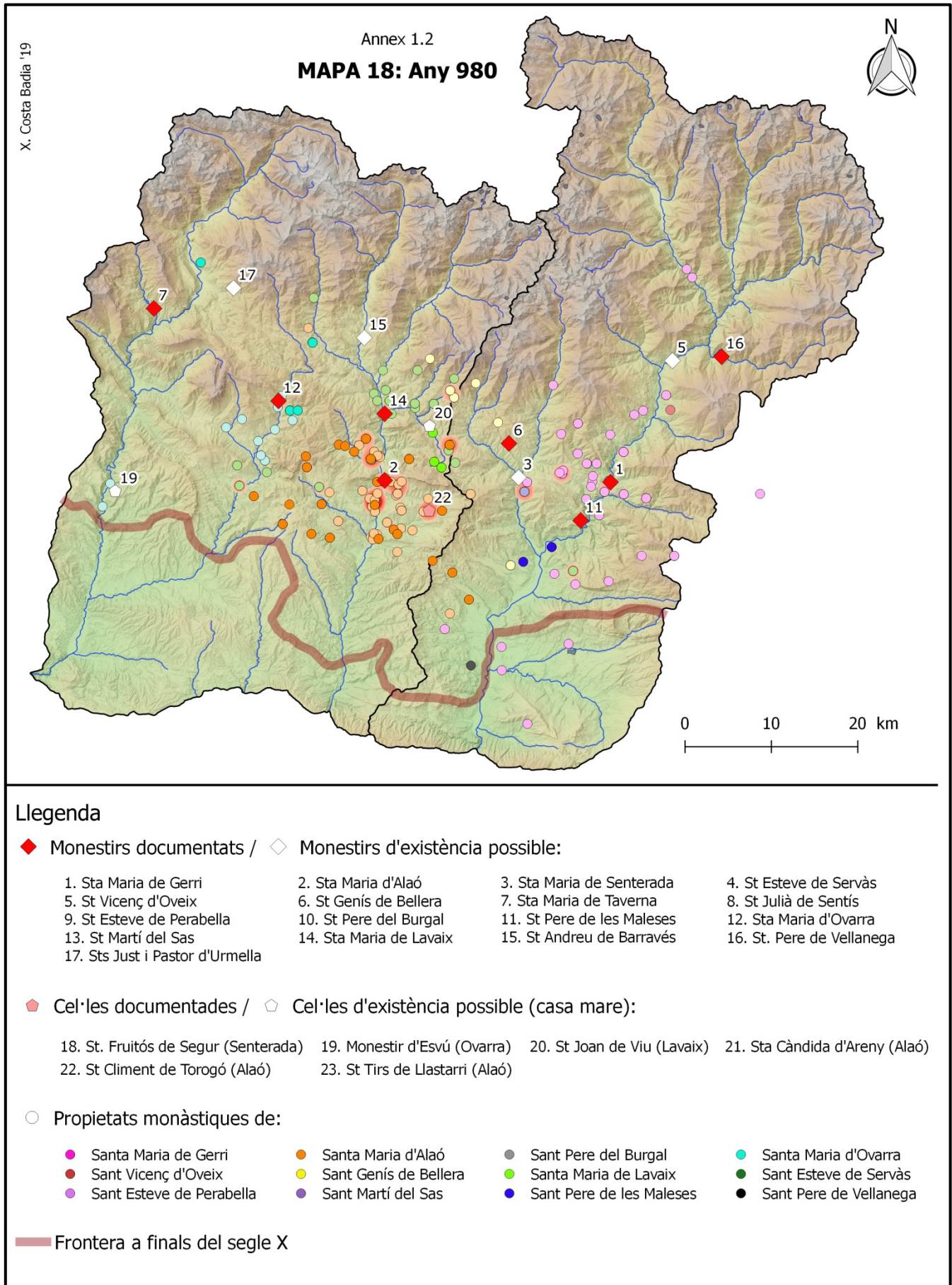

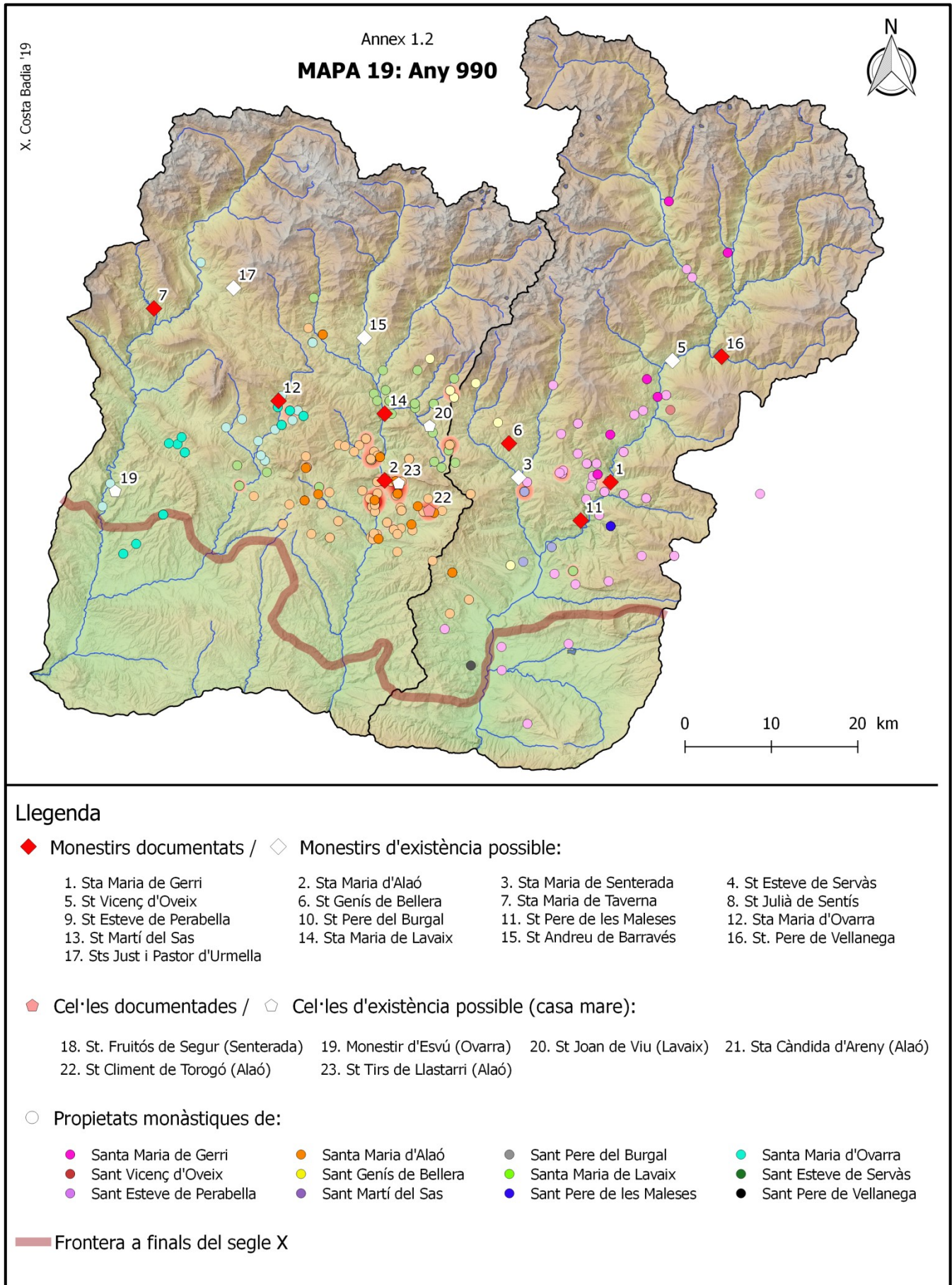

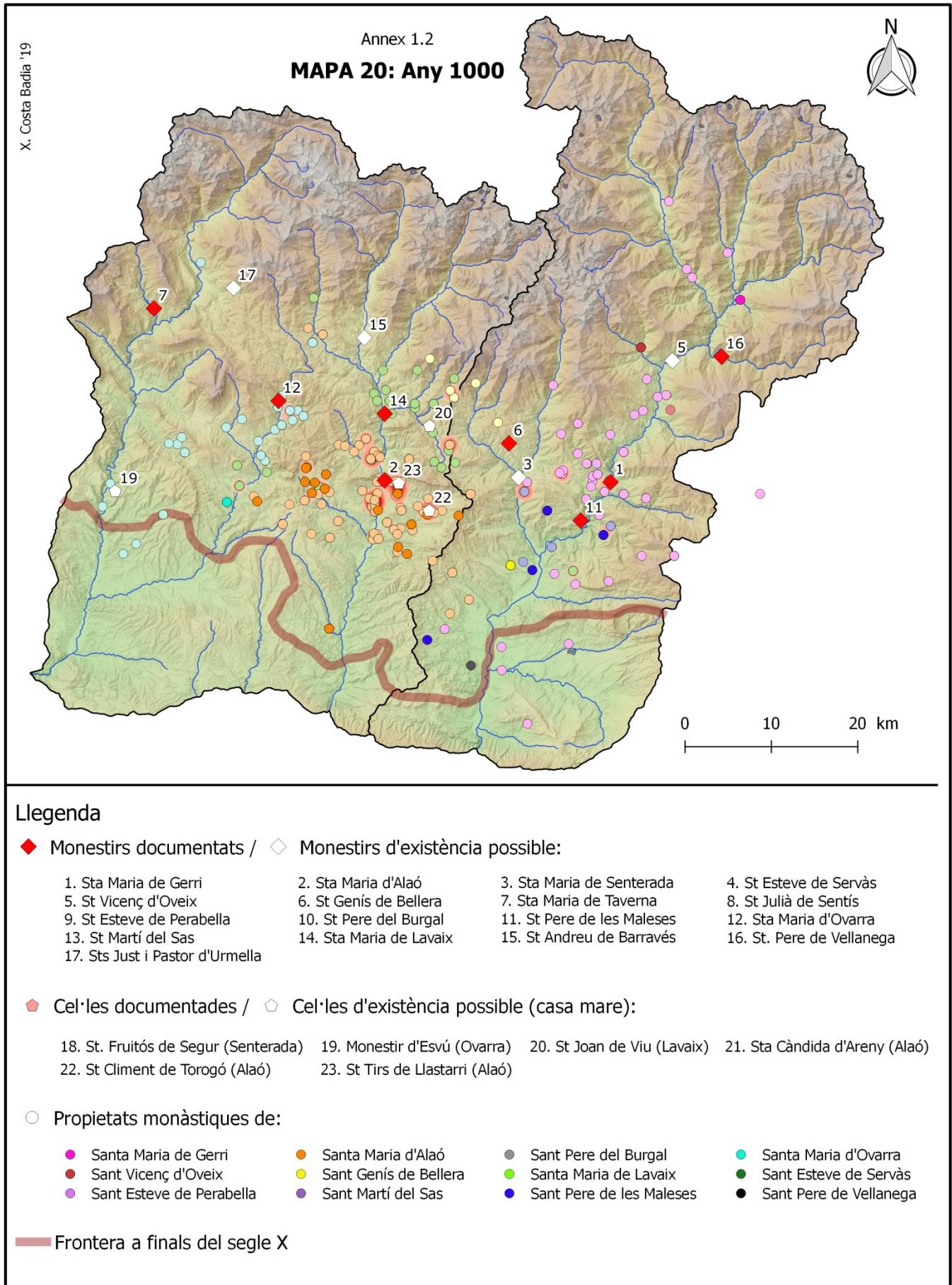

Annex 1.3

**Evolució dels dominis dels monestirs
de la comarca del Ripollès
(880-1000)**

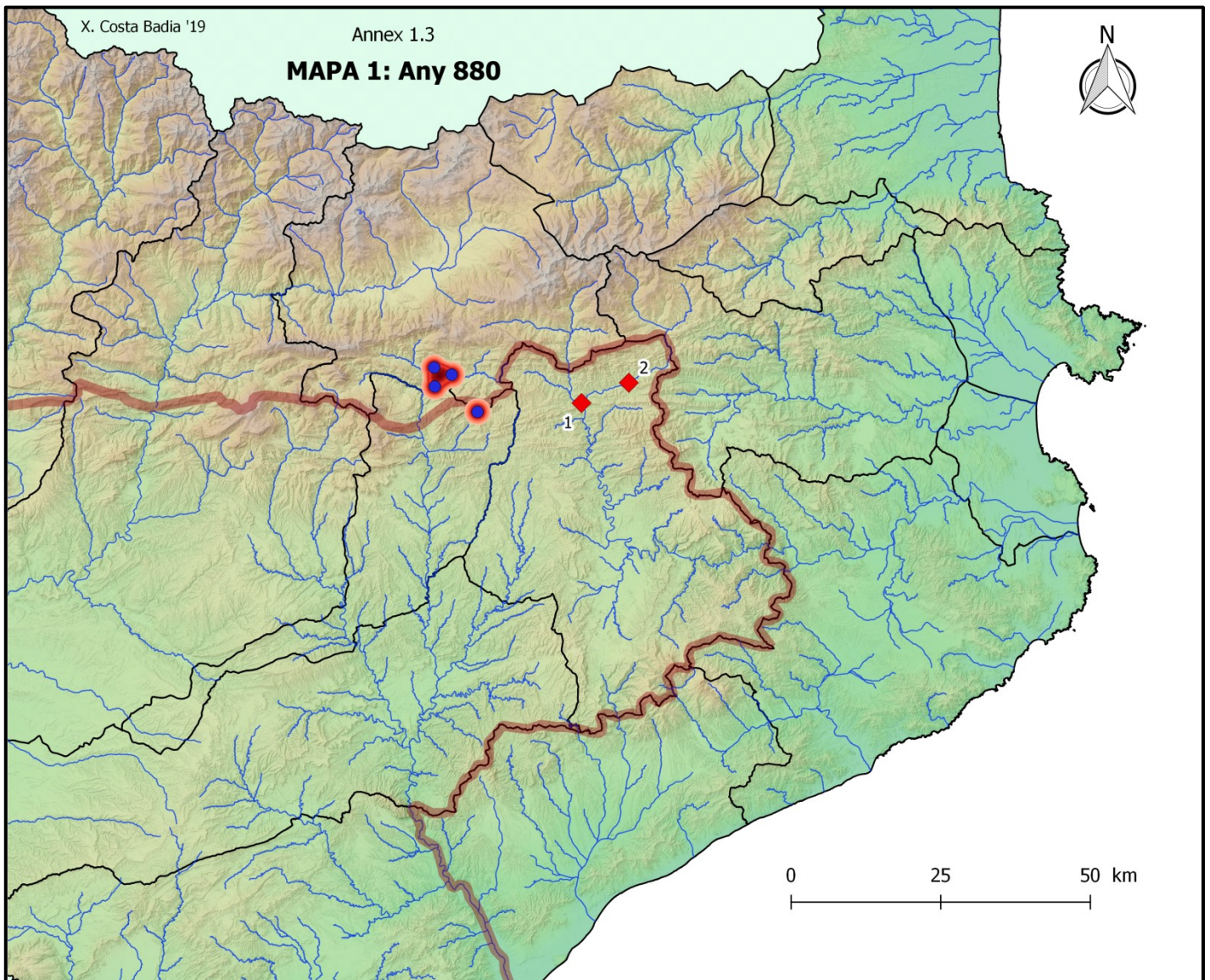

Llegenda

◆ Monestirs documentats:

1. Santa Maria de Ripoll 2. Sant Joan de les Abadesses 3. Sant Pere de Camprodon

◈ Cel·les documentades (Sant Joan):

4. Sant Pere de Mogyrony 5. Sant Vicenç del Sallent 6. Sant Quirze de Besora 7. Santes Eulàlia i Leocàdia de Vic
8. Sant Joan de Bergús 9. Sant Martí del Congost

○ Propietats monàstiques de:

- Santa Maria de Ripoll ● Sant Joan de les Abadesses ● Sant Pere de Camprodon

— Frontera vers l'any 880

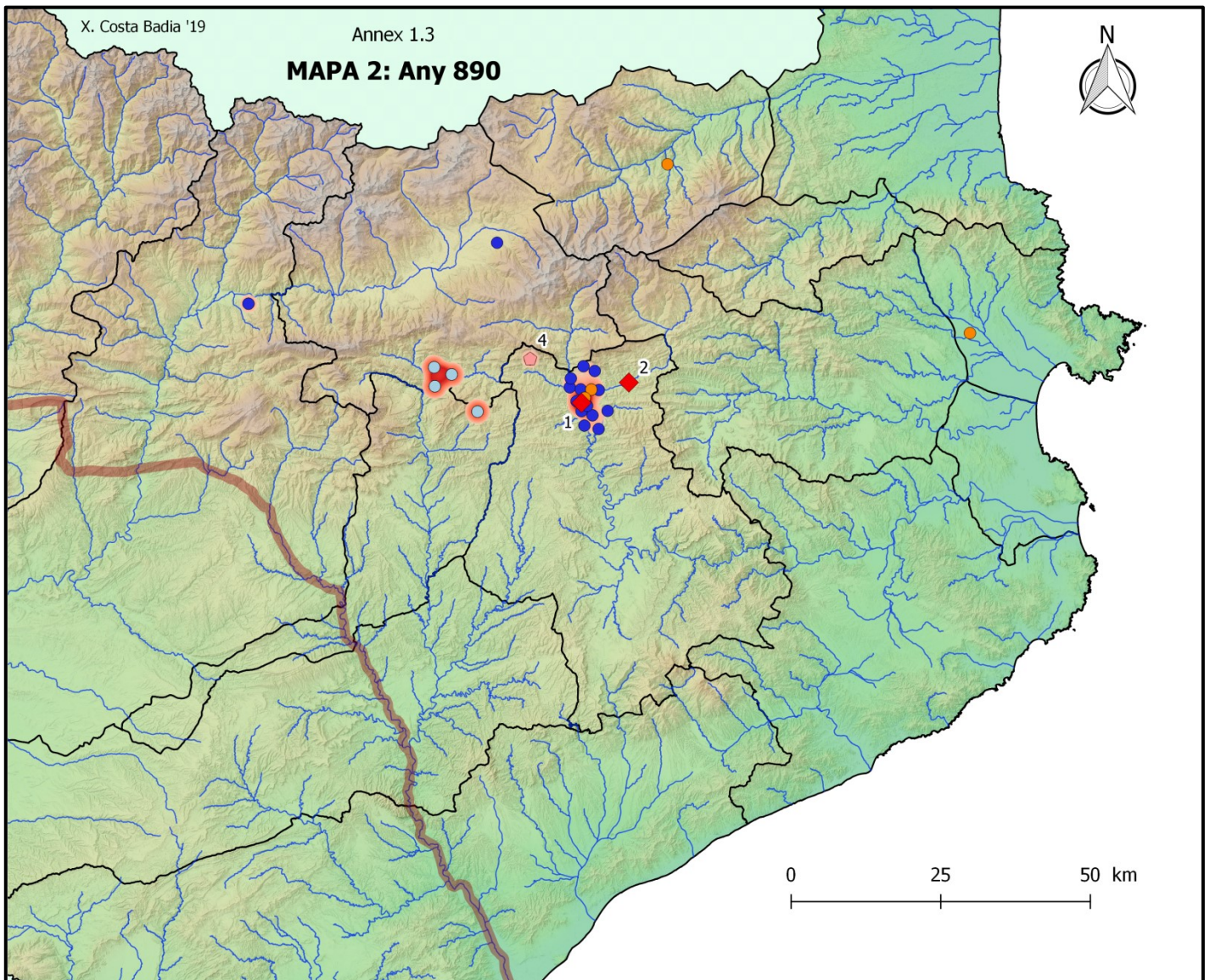

Llegenda

◆ Monestirs documentats:

1. Santa Maria de Ripoll 2. Sant Joan de les Abadesses 3. Sant Pere de Camprodon

◆ Cel·les documentades (Sant Joan):

4. Sant Pere de Mogyrony 5. Sant Vicenç del Sallent 6. Sant Quirze de Besora 7. Santes Eulàlia i Leocàdia de Vic
8. Sant Joan de Bergús 9. Sant Martí del Congost

○ Propietats monàstiques de:

- Santa Maria de Ripoll ● Sant Joan de les Abadesses ● Sant Pere de Camprodon

— Frontera a finals del segle IX

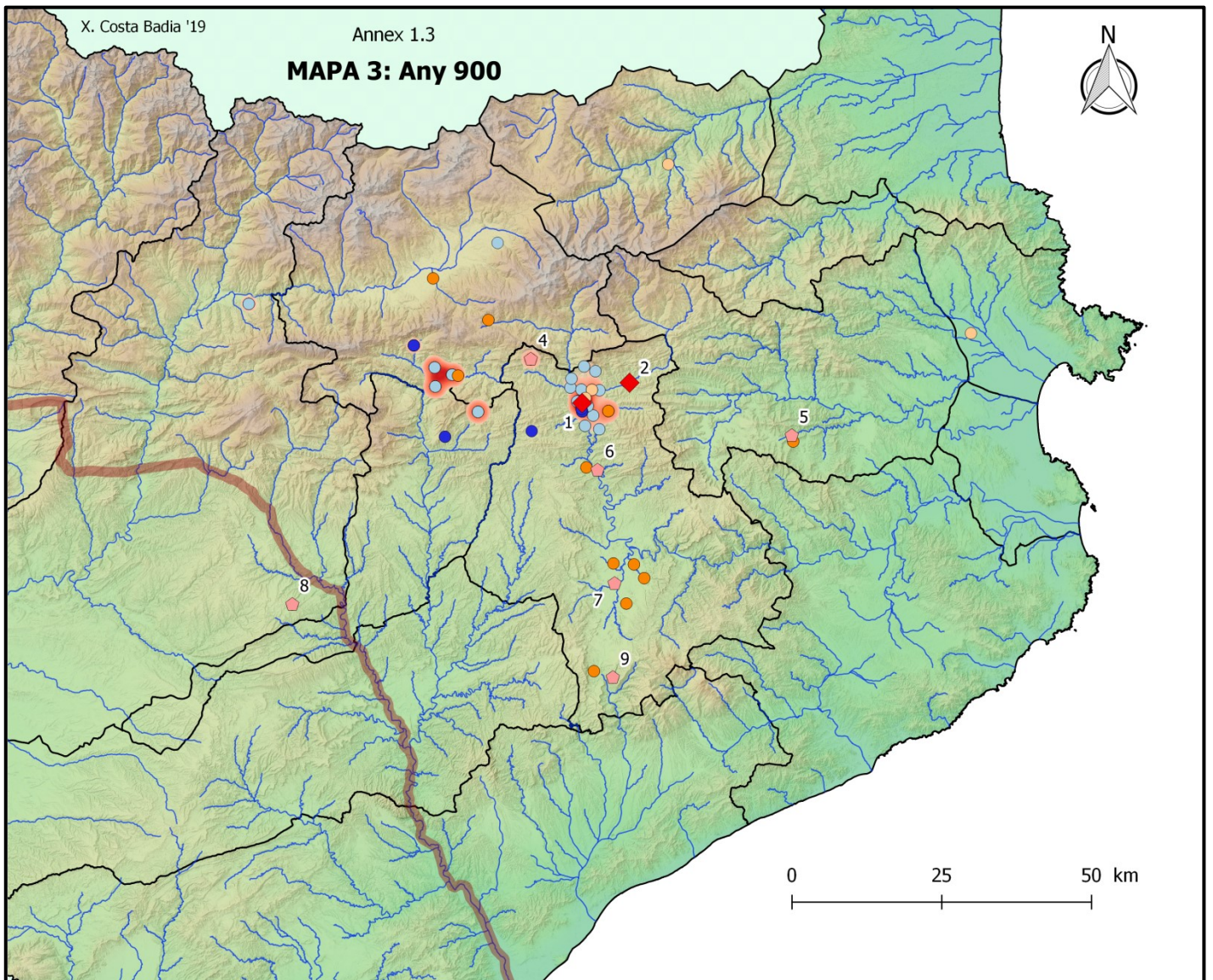

Llegenda

◆ Monestirs documentats:

1. Santa Maria de Ripoll 2. Sant Joan de les Abadesses 3. Sant Pere de Camprodon

◆ Cel·les documentades (Sant Joan):

4. Sant Pere de Mogyrony 5. Sant Vicenç del Sallent 6. Sant Quirze de Besora 7. Santes Eulàlia i Leocàdia de Vic
8. Sant Joan de Bergús 9. Sant Martí del Congost

○ Propietats monàstiques de:

- Santa Maria de Ripoll ● Sant Joan de les Abadesses ● Sant Pere de Camprodon

— Frontera a finals del segle IX

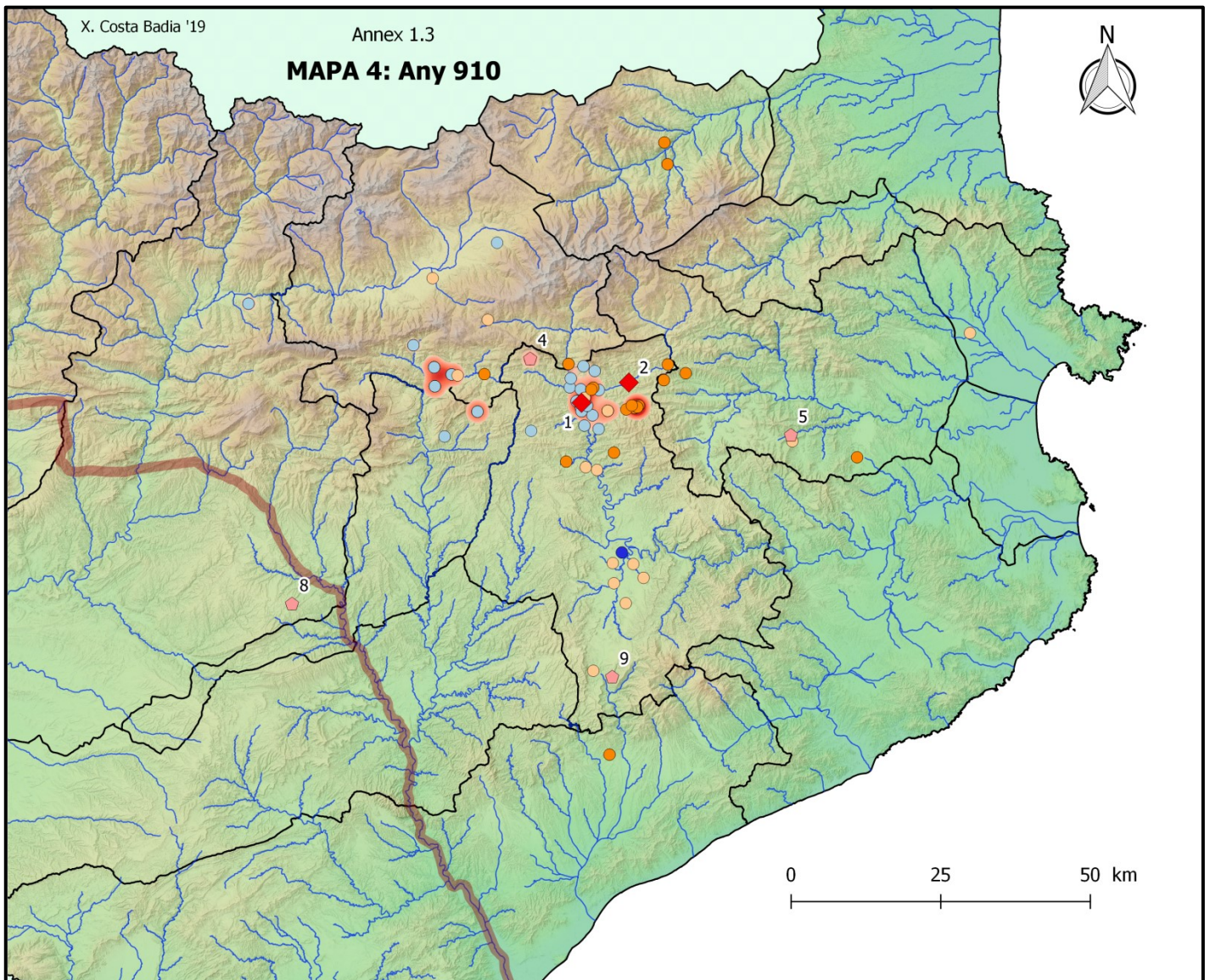

Llegenda

◆ Monestirs documentats:

1. Santa Maria de Ripoll 2. Sant Joan de les Abadesses 3. Sant Pere de Camprodon

◆ Cel·les documentades (Sant Joan):

4. Sant Pere de Mogyrony 5. Sant Vicenç del Sallent 6. Sant Quirze de Besora 7. Santes Eulàlia i Leocàdia de Vic
8. Sant Joan de Bergús 9. Sant Martí del Congost

○ Propietats monàstiques de:

- Santa Maria de Ripoll ● Sant Joan de les Abadesses ● Sant Pere de Camprodon

— Frontera a principis del segle X

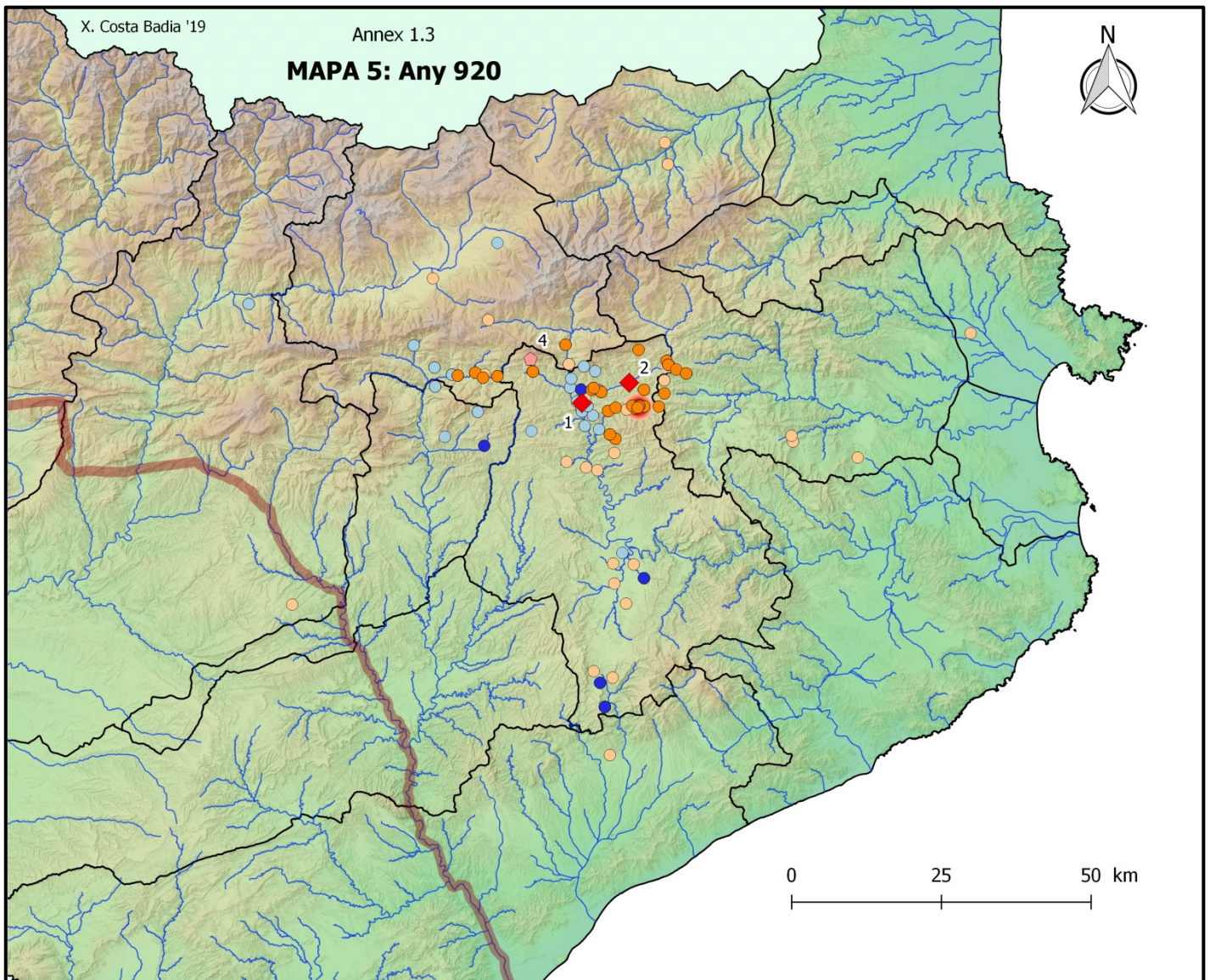

Llegenda

◆ Monestirs documentats:

1. Santa Maria de Ripoll 2. Sant Joan de les Abadesses 3. Sant Pere de Camprodon

◆ Cel·les documentades (Sant Joan):

4. Sant Pere de Mogyrony 5. Sant Vicenç del Sallent 6. Sant Quirze de Besora 7. Santes Eulàlia i Leocàdia de Vic
8. Sant Joan de Bergús 9. Sant Martí del Congost

○ Propietats monàstiques de:

- Santa Maria de Ripoll ● Sant Joan de les Abadesses ● Sant Pere de Camprodon

— Frontera a principis del segle X

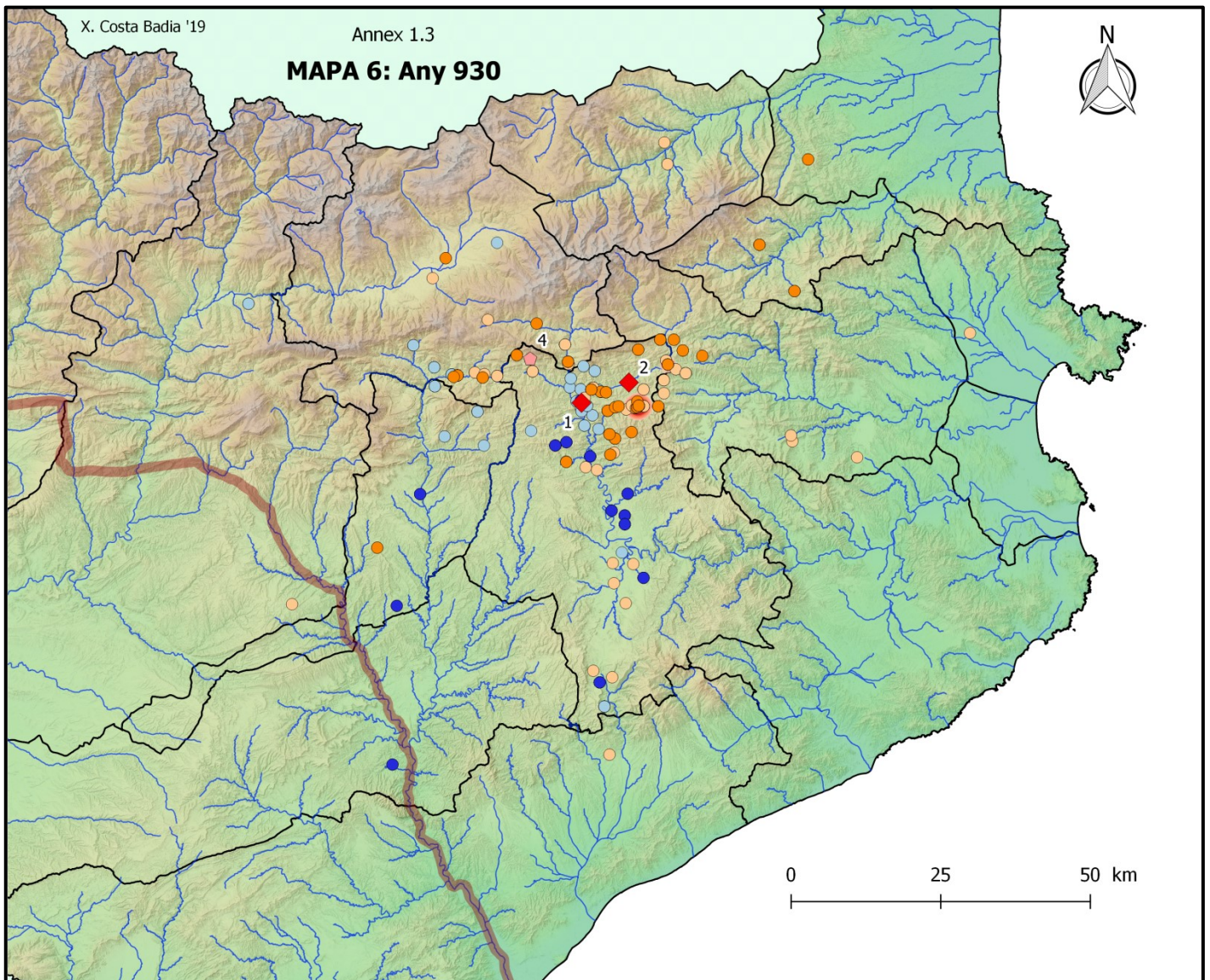

Llegenda

◆ Monestirs documentats:

1. Santa Maria de Ripoll 2. Sant Joan de les Abadesses 3. Sant Pere de Camprodon

◆ Cel·les documentades (Sant Joan):

4. Sant Pere de Mogyrony 5. Sant Vicenç del Sallent 6. Sant Quirze de Besora 7. Santes Eulàlia i Leocàdia de Vic
8. Sant Joan de Bergús 9. Sant Martí del Congost

○ Propietats monàstiques de:

- Santa Maria de Ripoll ● Sant Joan de les Abadesses ● Sant Pere de Camprodon

— Frontera a principis del segle X

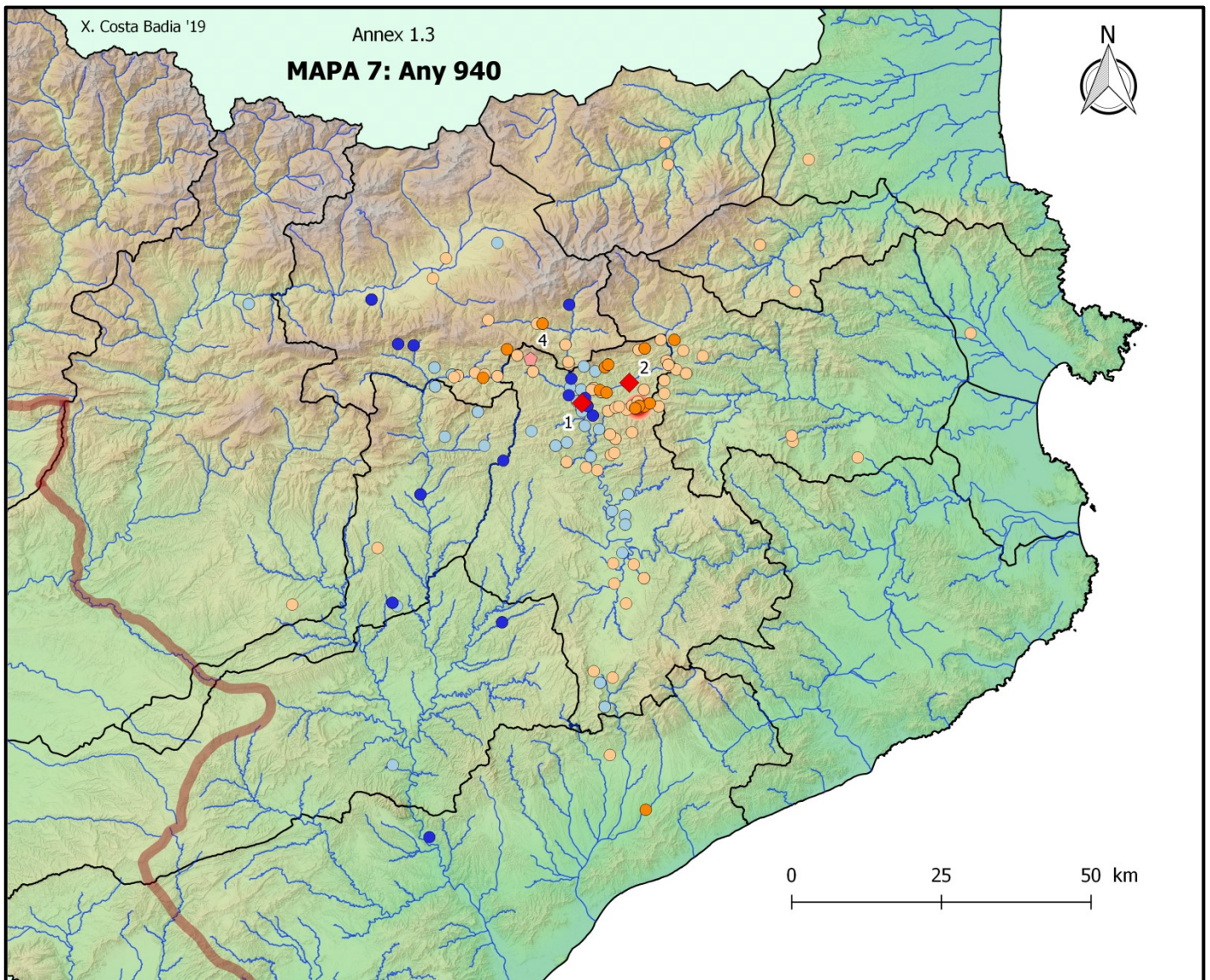

Llegenda

◆ Monestirs documentats:

1. Santa Maria de Ripoll 2. Sant Joan de les Abadesses 3. Sant Pere de Camprodon

◆ Cel·les documentades (Sant Joan):

4. Sant Pere de Mogyrony 5. Sant Vicenç del Sallent 6. Sant Quirze de Besora 7. Santes Eulàlia i Leocàdia de Vic
8. Sant Joan de Bergús 9. Sant Martí del Congost

○ Propietats monàstiques de:

- Santa Maria de Ripoll ● Sant Joan de les Abadesses ● Sant Pere de Camprodon

— Frontera a mitjan segle X

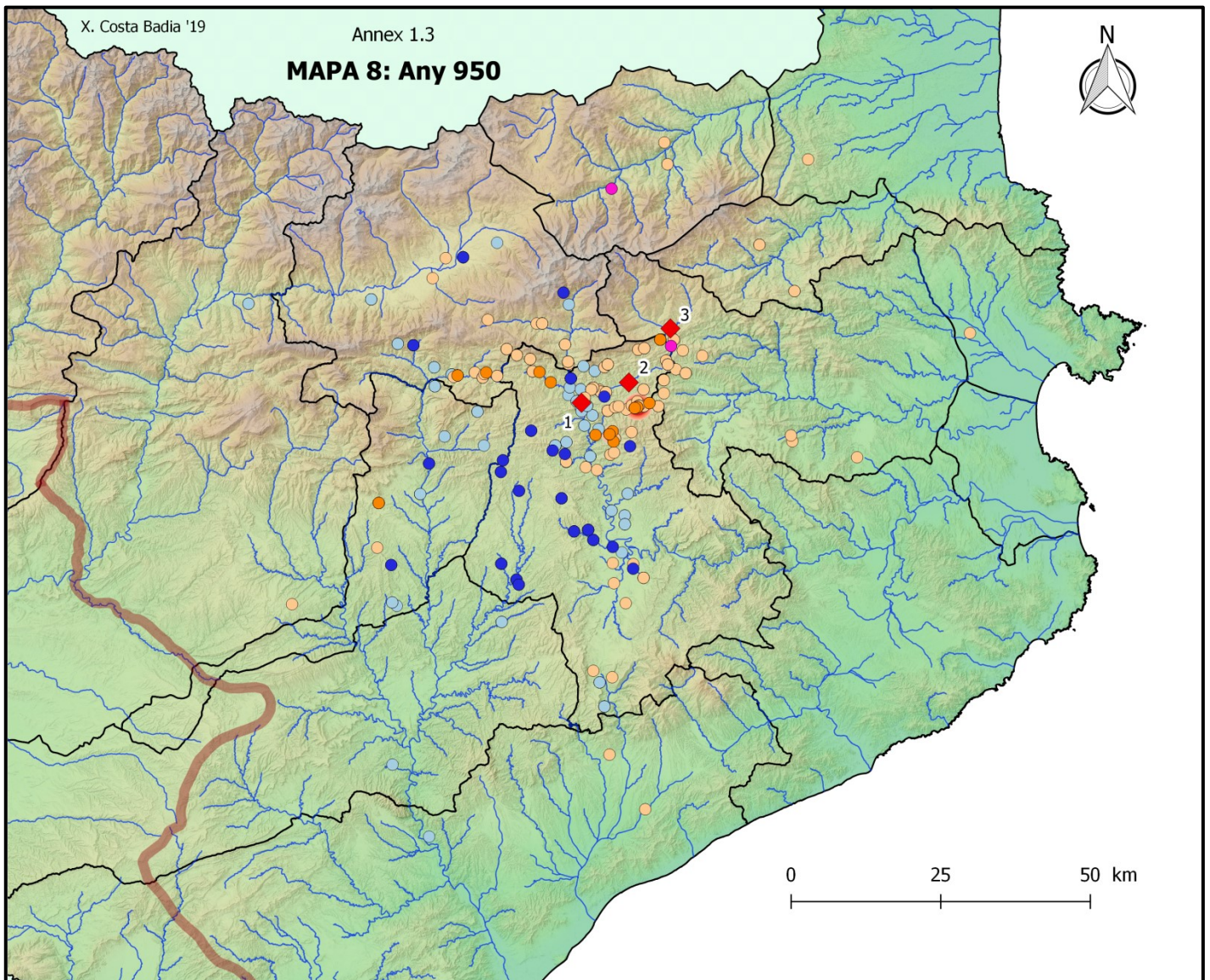

Llegenda

◆ Monestirs documentats:

1. Santa Maria de Ripoll 2. Sant Joan de les Abadesses 3. Sant Pere de Camprodon

◆ Cel·les documentades (Sant Joan):

4. Sant Pere de Mogyrony 5. Sant Vicenç del Sallent 6. Sant Quirze de Besora 7. Santes Eulàlia i Leocàdia de Vic
8. Sant Joan de Bergús 9. Sant Martí del Congost

○ Propietats monàstiques de:

- Santa Maria de Ripoll ● Sant Joan de les Abadesses ● Sant Pere de Camprodon

— Frontera a mitjan segle X

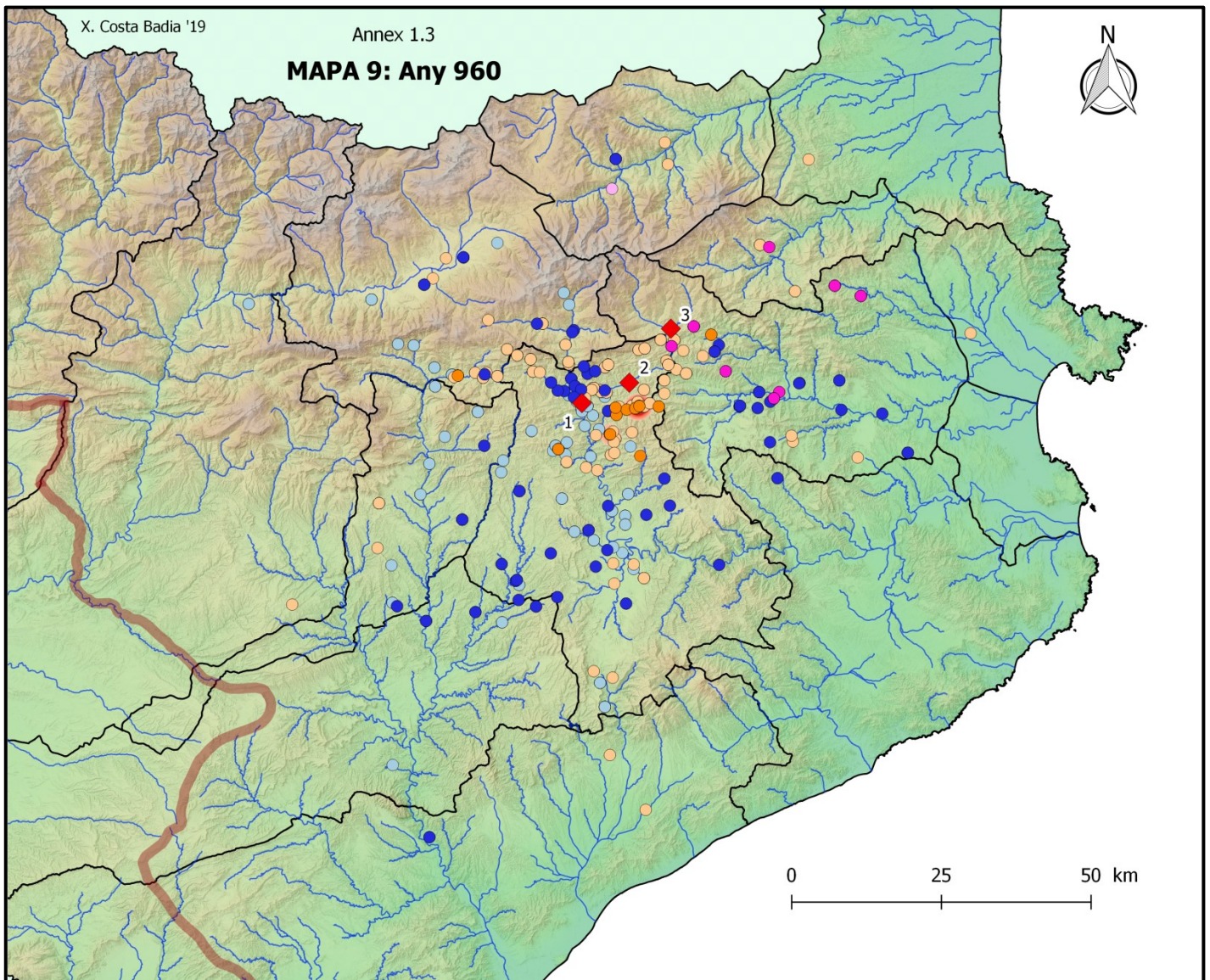

Llegenda

◆ Monestirs documentats:

1. Santa Maria de Ripoll 2. Sant Joan de les Abadesses 3. Sant Pere de Camprodon

◆ Cel·les documentades (Sant Joan):

4. Sant Pere de Mogyrony 5. Sant Vicenç del Sallent 6. Sant Quirze de Besora 7. Santes Eulàlia i Leocàdia de Vic
8. Sant Joan de Bergús 9. Sant Martí del Congost

○ Propietats monàstiques de:

- Santa Maria de Ripoll ● Sant Joan de les Abadesses ● Sant Pere de Camprodon

— Frontera a mitjan segle X

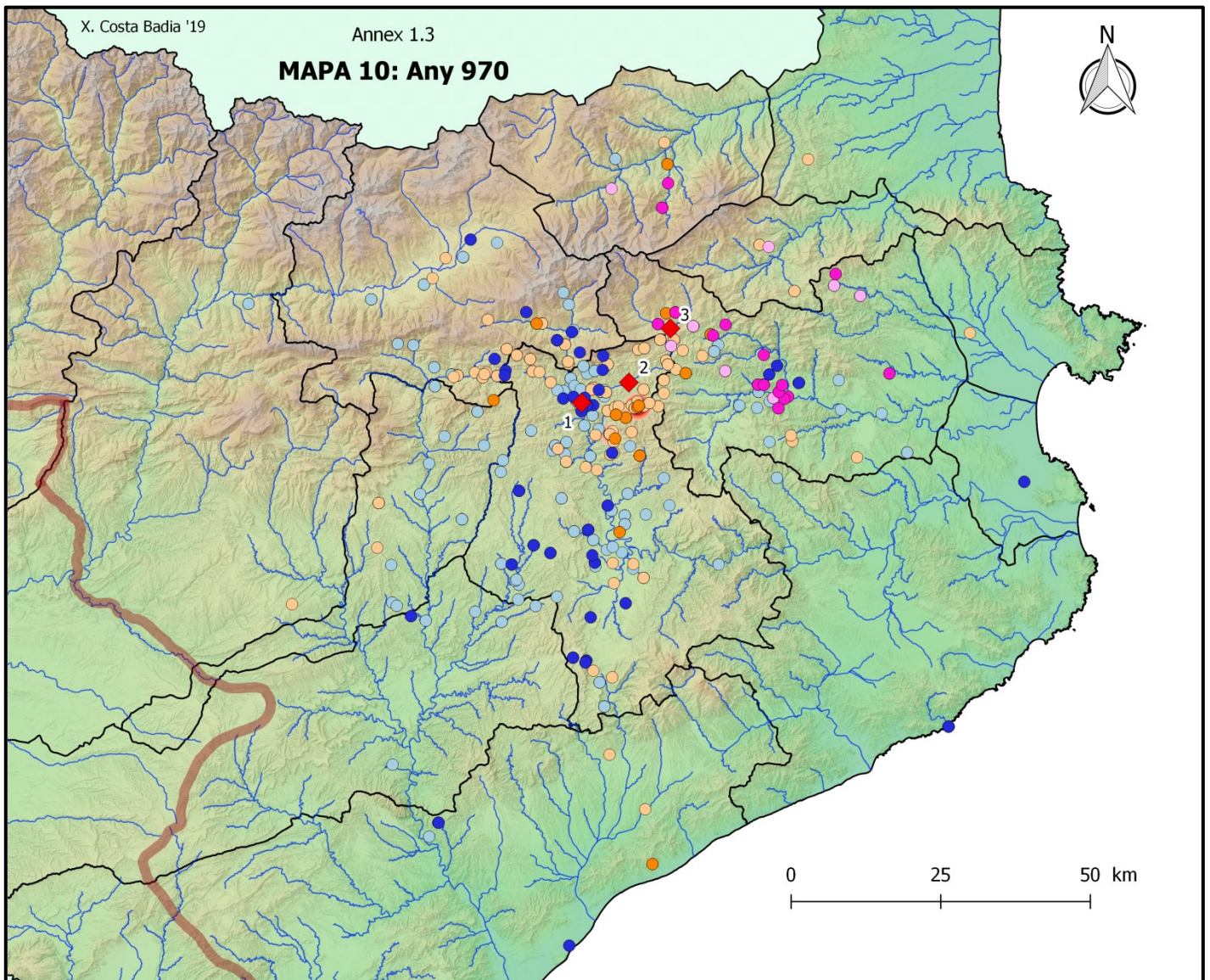

Llegenda

◆ Monestirs documentats:

1. Santa Maria de Ripoll 2. Sant Joan de les Abadesses 3. Sant Pere de Camprodon

◆ Cel·les documentades (Sant Joan):

4. Sant Pere de Mogyrony 5. Sant Vicenç del Sallent 6. Sant Quirze de Besora 7. Santes Eulàlia i Leocàdia de Vic
8. Sant Joan de Bergús 9. Sant Martí del Congost

○ Propietats monàstiques de:

- Santa Maria de Ripoll ● Sant Joan de les Abadesses ● Sant Pere de Camprodon

— Frontera a mitjan segle X

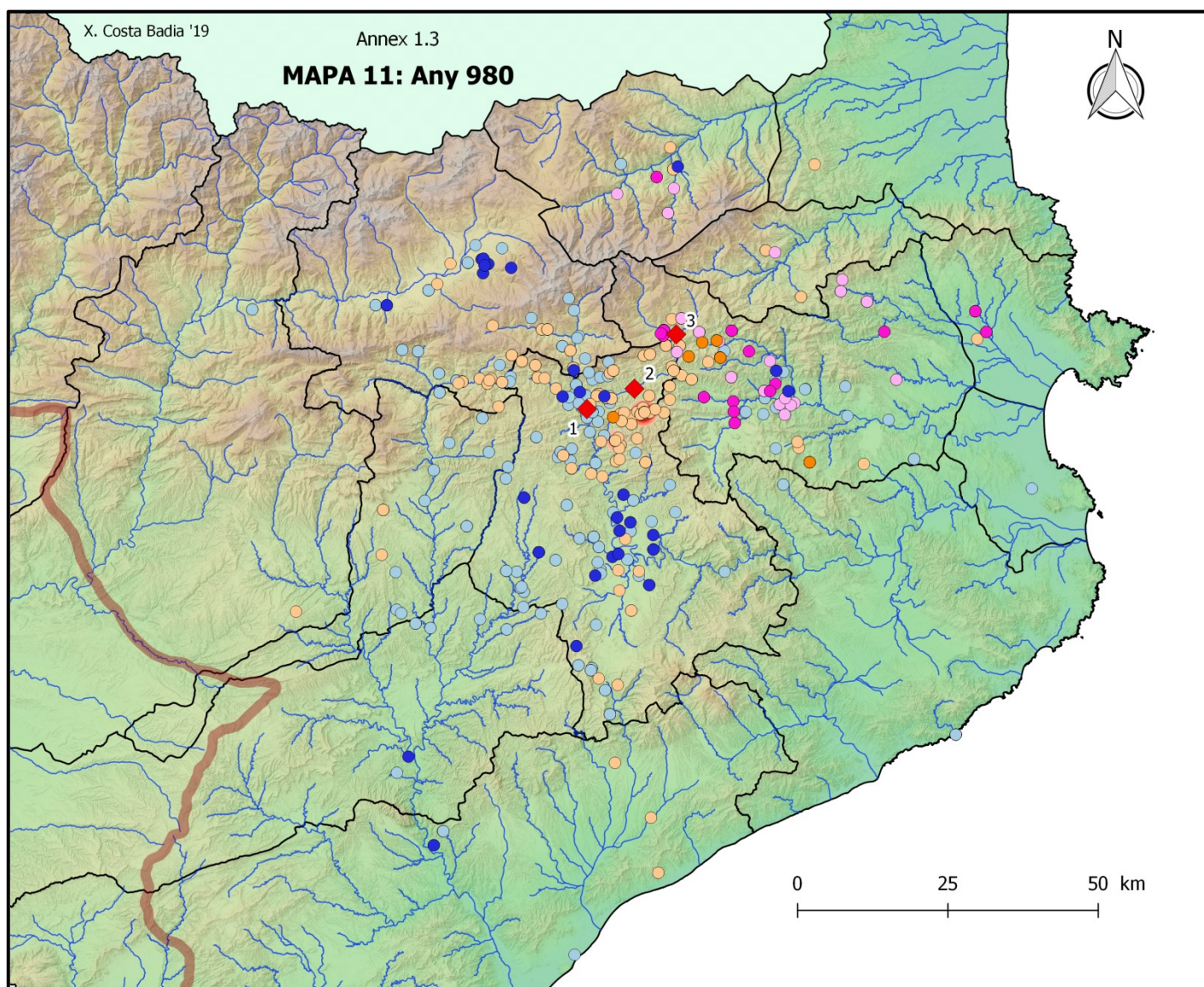

Llegenda

◆ Monestirs documentats:

1. Santa Maria de Ripoll 2. Sant Joan de les Abadesses 3. Sant Pere de Camprodon

◆ Cel·les documentades (Sant Joan):

4. Sant Pere de Mogyrony 5. Sant Vicenç del Sallent 6. Sant Quirze de Besora 7. Santes Eulàlia i Leocàdia de Vic
8. Sant Joan de Bergús 9. Sant Martí del Congost

○ Propietats monàstiques de:

- Santa Maria de Ripoll ● Sant Joan de les Abadesses ● Sant Pere de Camprodon

— Frontera a finals del segle X

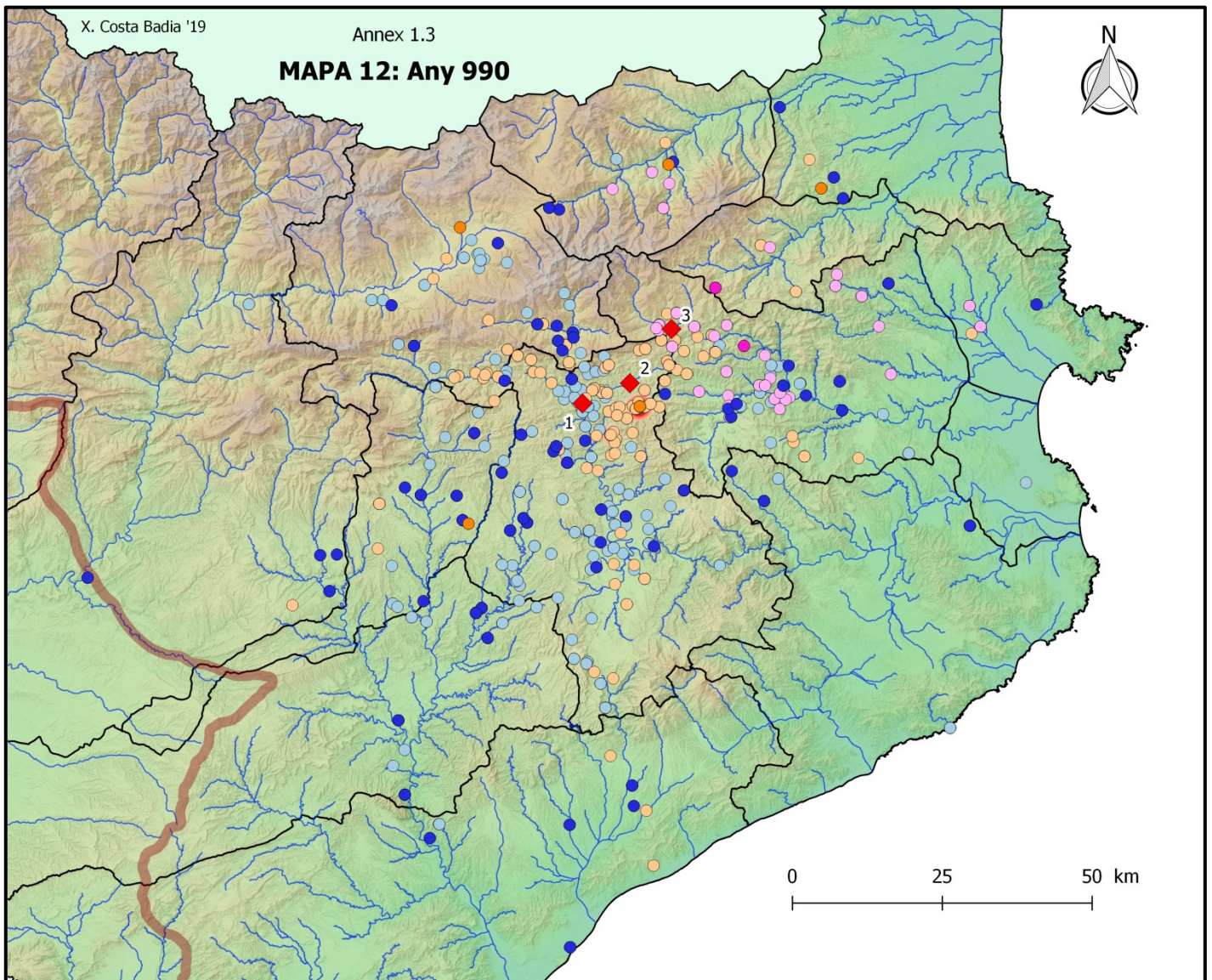

Llegenda

◆ Monestirs documentats:

1. Santa Maria de Ripoll 2. Sant Joan de les Abadesses 3. Sant Pere de Camprodon

◆ Cel·les documentades (Sant Joan):

4. Sant Pere de Mogyrony 5. Sant Vicenç del Sallent 6. Sant Quirze de Besora 7. Santes Eulàlia i Leocàdia de Vic
8. Sant Joan de Bergús 9. Sant Martí del Congost

○ Propietats monàstiques de:

- Santa Maria de Ripoll ● Sant Joan de les Abadesses ● Sant Pere de Camprodon

— Frontera a finals del segle X

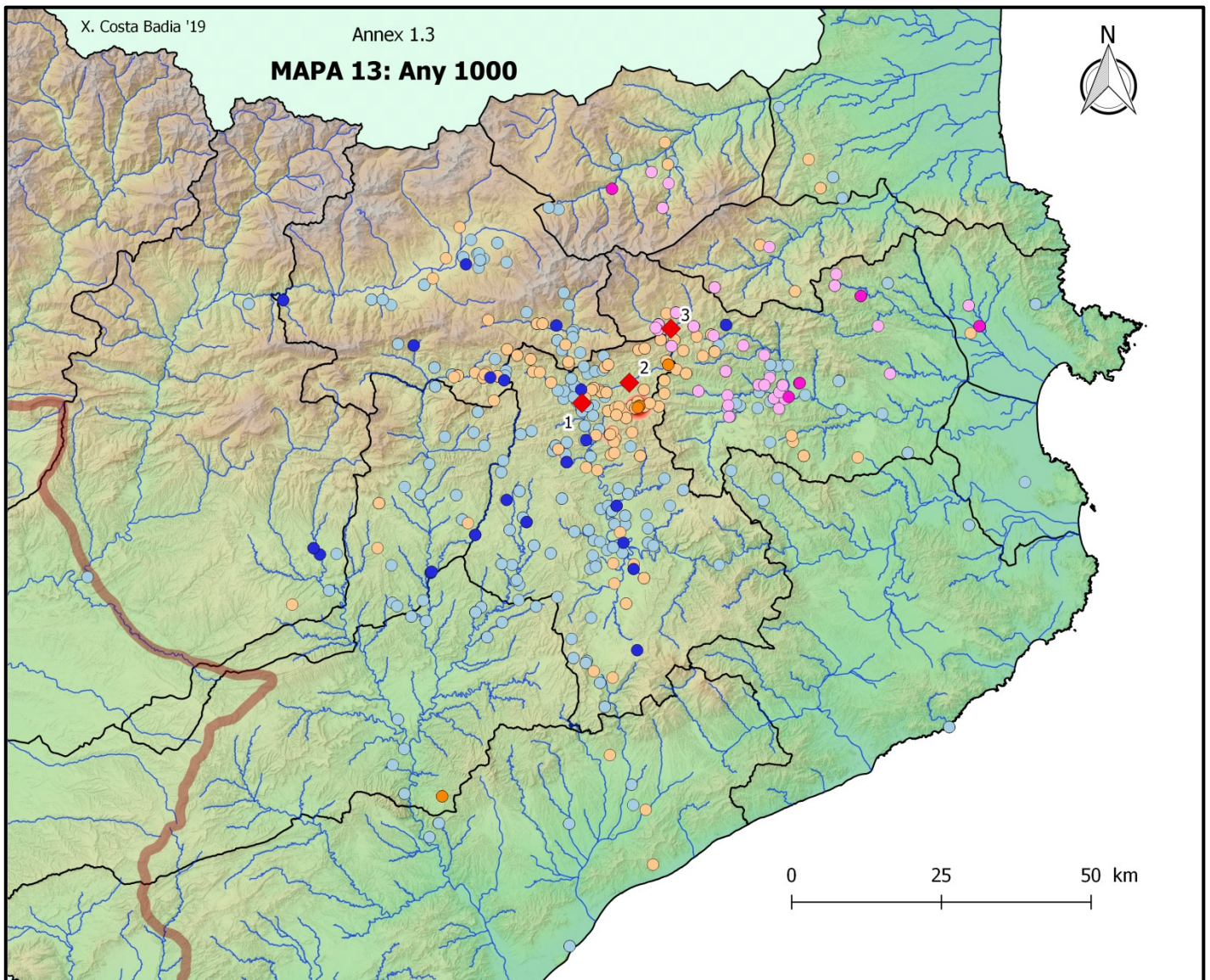

Llegenda

◆ Monestirs documentats:

1. Santa Maria de Ripoll 2. Sant Joan de les Abadesses 3. Sant Pere de Camprodon

◆ Cel·les documentades (Sant Joan):

4. Sant Pere de Mogyrony 5. Sant Vicenç del Sallent 6. Sant Quirze de Besora 7. Santes Eulàlia i Leocàdia de Vic
8. Sant Joan de Bergús 9. Sant Martí del Congost

○ Propietats monàstiques de:

- Santa Maria de Ripoll ● Sant Joan de les Abadesses ● Sant Pere de Camprodon

— Frontera a finals del segle X

Annex 1.4

**Evolució dels dominis dels monestirs
del front litoral català
(940-1000)**

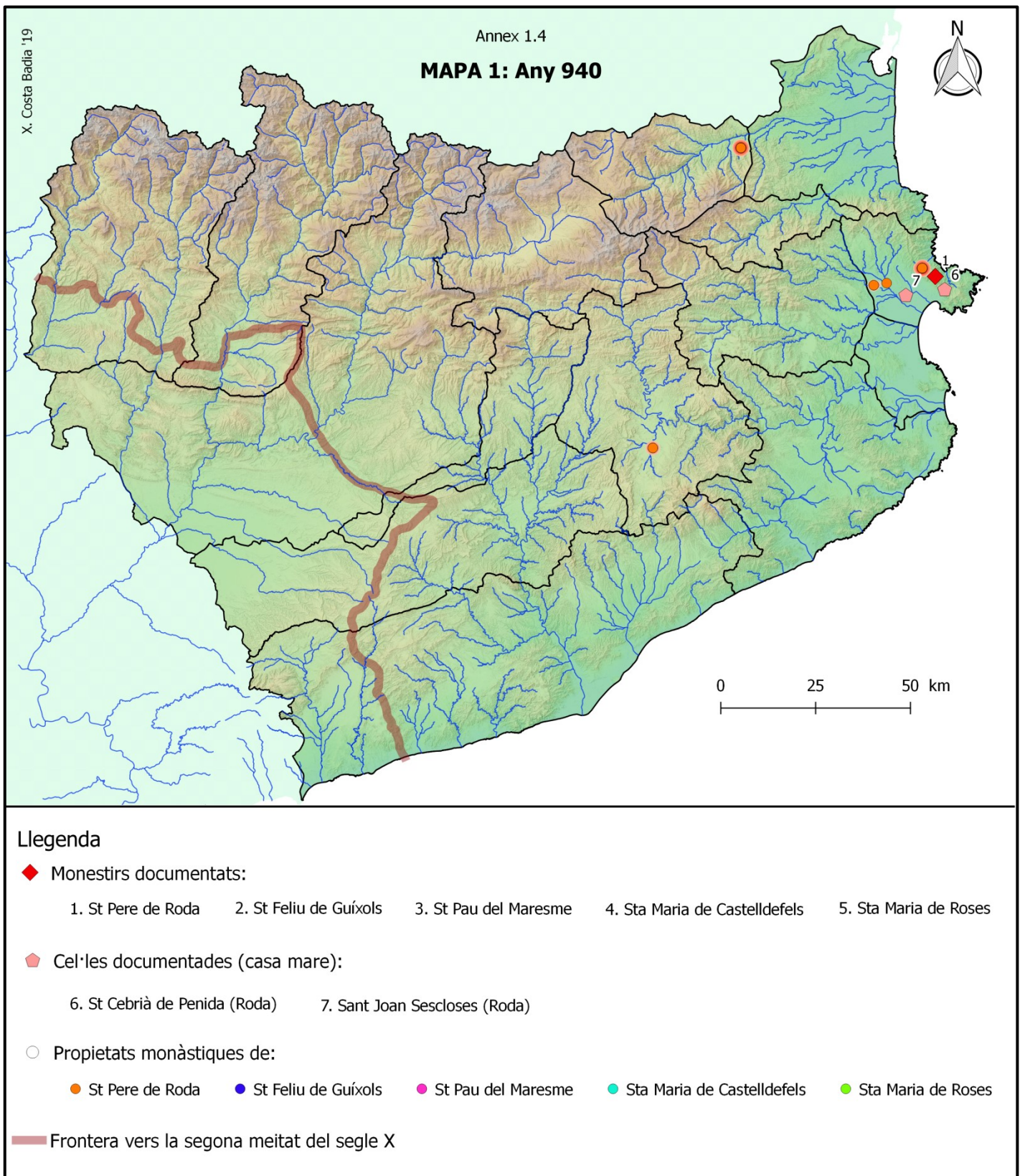

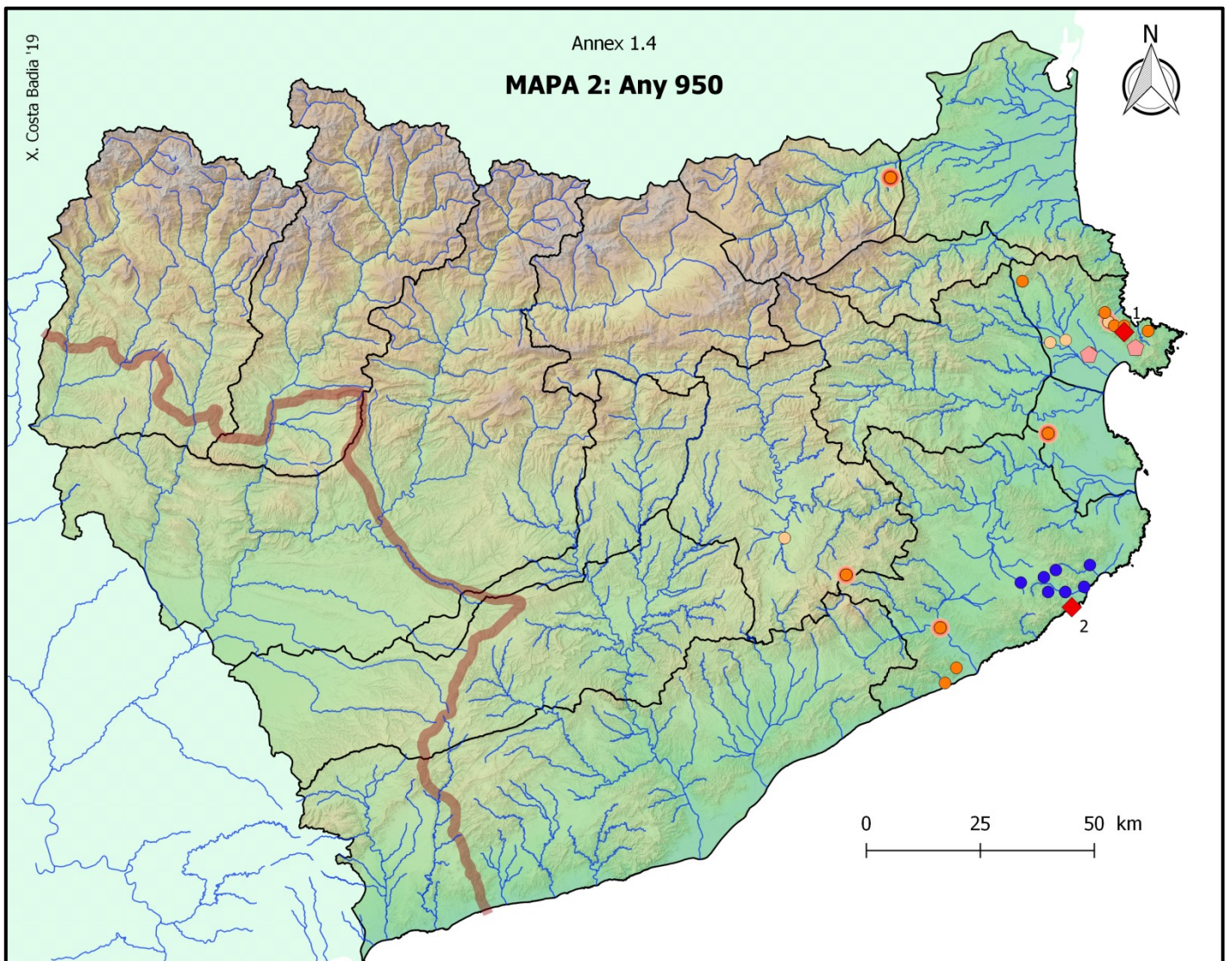

Llegenda

◆ Monestirs documentats:

1. St Pere de Roda 2. St Feliu de Guíxols 3. St Pau del Maresme 4. Sta Maria de Castelldefels 5. Sta Maria de Roses

◆ Cel·les documentades (casa mare):

6. St Cebrià de Penida (Roda) 7. Sant Joan Sescloses (Roda)

○ Propietats monàstiques de:

- St Pere de Roda ● St Feliu de Guíxols ● St Pau del Maresme ● Sta Maria de Castelldefels ● Sta Maria de Roses

— Frontera vers la segona meitat del segle X

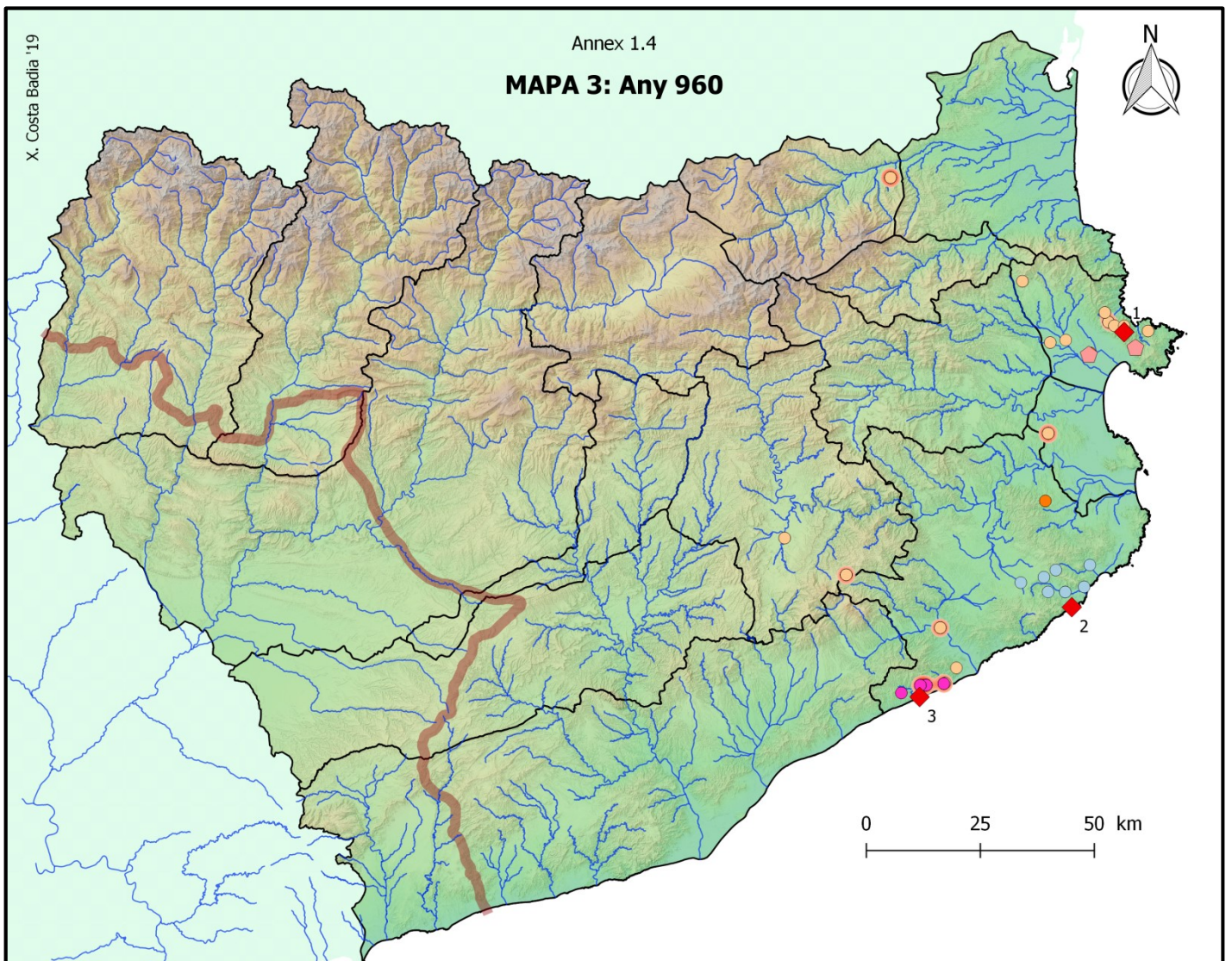

Llegenda

◆ Monestirs documentats:

1. St Pere de Roda 2. St Feliu de Guíxols 3. St Pau del Maresme 4. Sta Maria de Castelldefels 5. Sta Maria de Roses

◆ Cel·les documentades (casa mare):

6. St Cebrià de Penida (Roda) 7. Sant Joan Sescloses (Roda)

○ Propietats monàstiques de:

- St Pere de Roda ● St Feliu de Guíxols ● St Pau del Maresme ● Sta Maria de Castelldefels ● Sta Maria de Roses

— Frontera vers la segona meitat del segle X

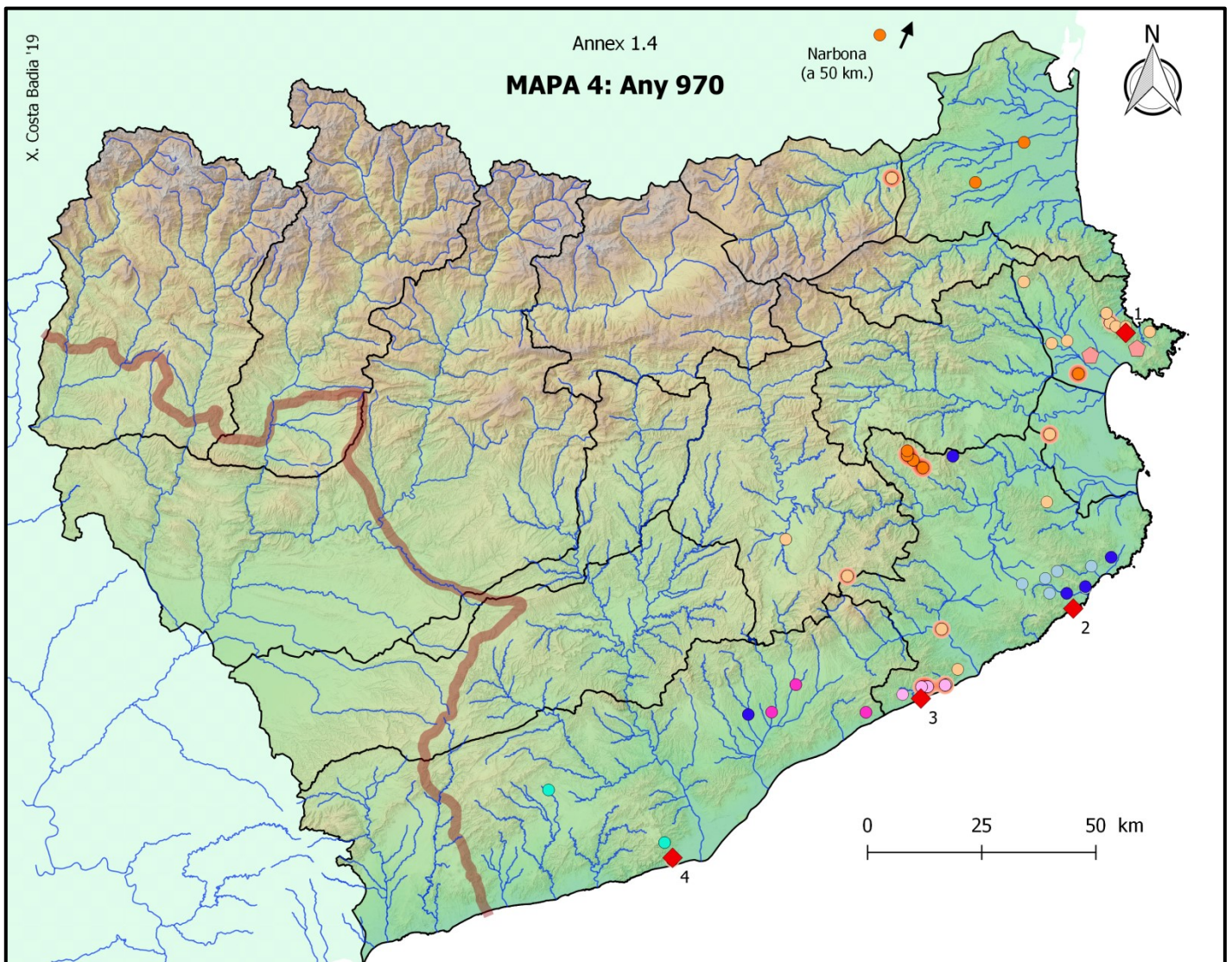

Llegenda

◆ Monestirs documentats:

1. St Pere de Roda 2. St Feliu de Guíxols 3. St Pau del Maresme 4. Sta Maria de Castelldefels 5. Sta Maria de Roses

◆ Cel·les documentades (casa mare):

6. St Cebrià de Penida (Roda) 7. Sant Joan Sescloses (Roda)

○ Propietats monàstiques de:

- St Pere de Roda ● St Feliu de Guíxols ● St Pau del Maresme ● Sta Maria de Castelldefels ● Sta Maria de Roses

— Frontera vers la segona meitat del segle X

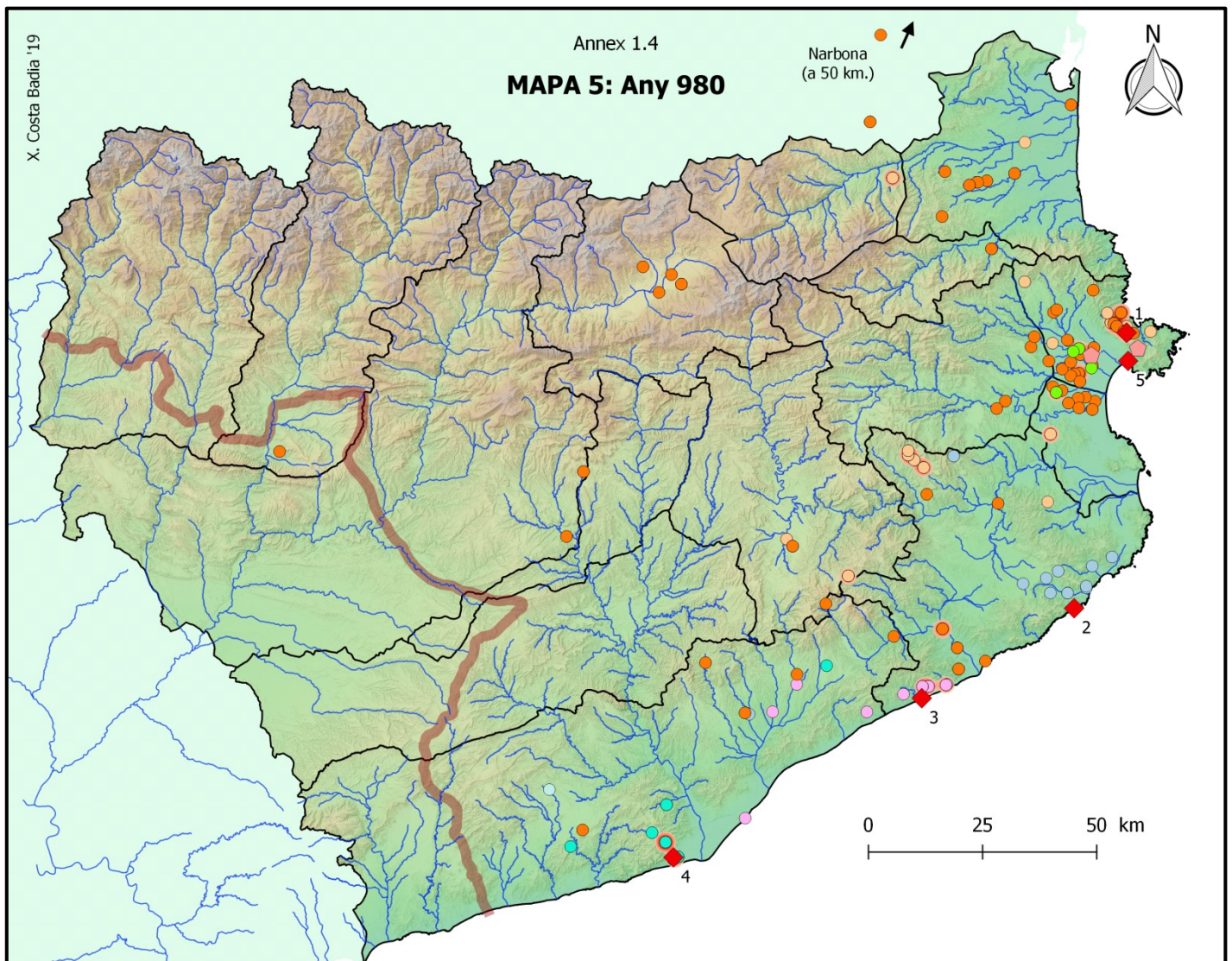

Llegenda

◆ Monestirs documentats:

1. St Pere de Roda 2. St Feliu de Guíxols 3. St Pau del Maresme 4. Sta Maria de Castelldefels 5. Sta Maria de Roses

◆ Cel·les documentades (casa mare):

6. St Cebrià de Penida (Roda) 7. Sant Joan Sescloses (Roda)

○ Propietats monàstiques de:

- St Pere de Roda ● St Feliu de Guíxols ● St Pau del Maresme ● Sta Maria de Castelldefels ● Sta Maria de Roses

— Frontera vers la segona meitat del segle X

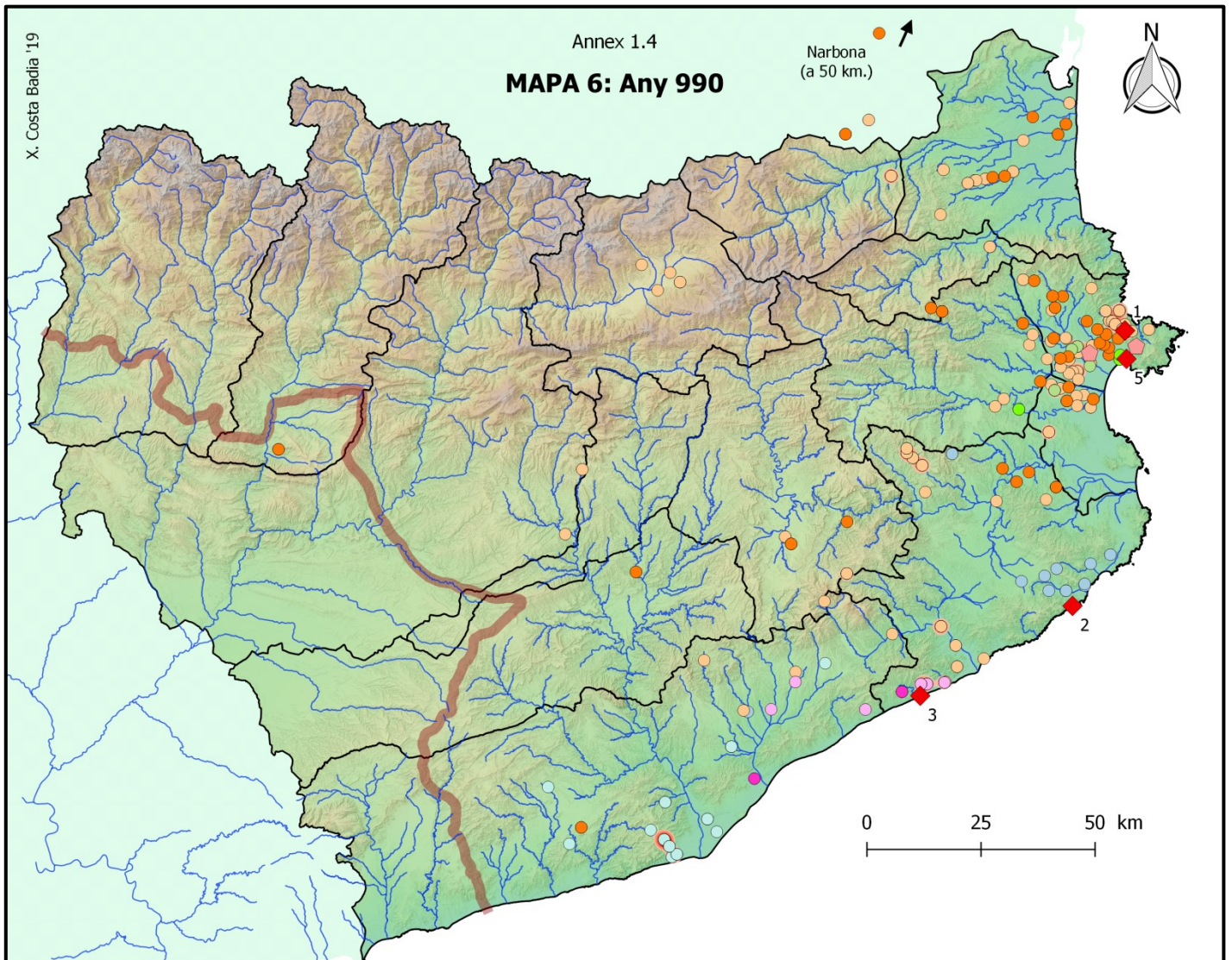

Llegenda

◆ Monestirs documentats:

1. St Pere de Roda 2. St Feliu de Guíxols 3. St Pau del Maresme 4. Sta Maria de Castelldefels 5. Sta Maria de Roses

◆ Cel·les documentades (casa mare):

6. St Cebrià de Penida (Roda) 7. Sant Joan Sescloses (Roda)

○ Propietats monàstiques de:

- St Pere de Roda ● St Feliu de Guíxols ● St Pau del Maresme ● Sta Maria de Castelldefels ● Sta Maria de Roses

— Frontera vers la segona meitat del segle X

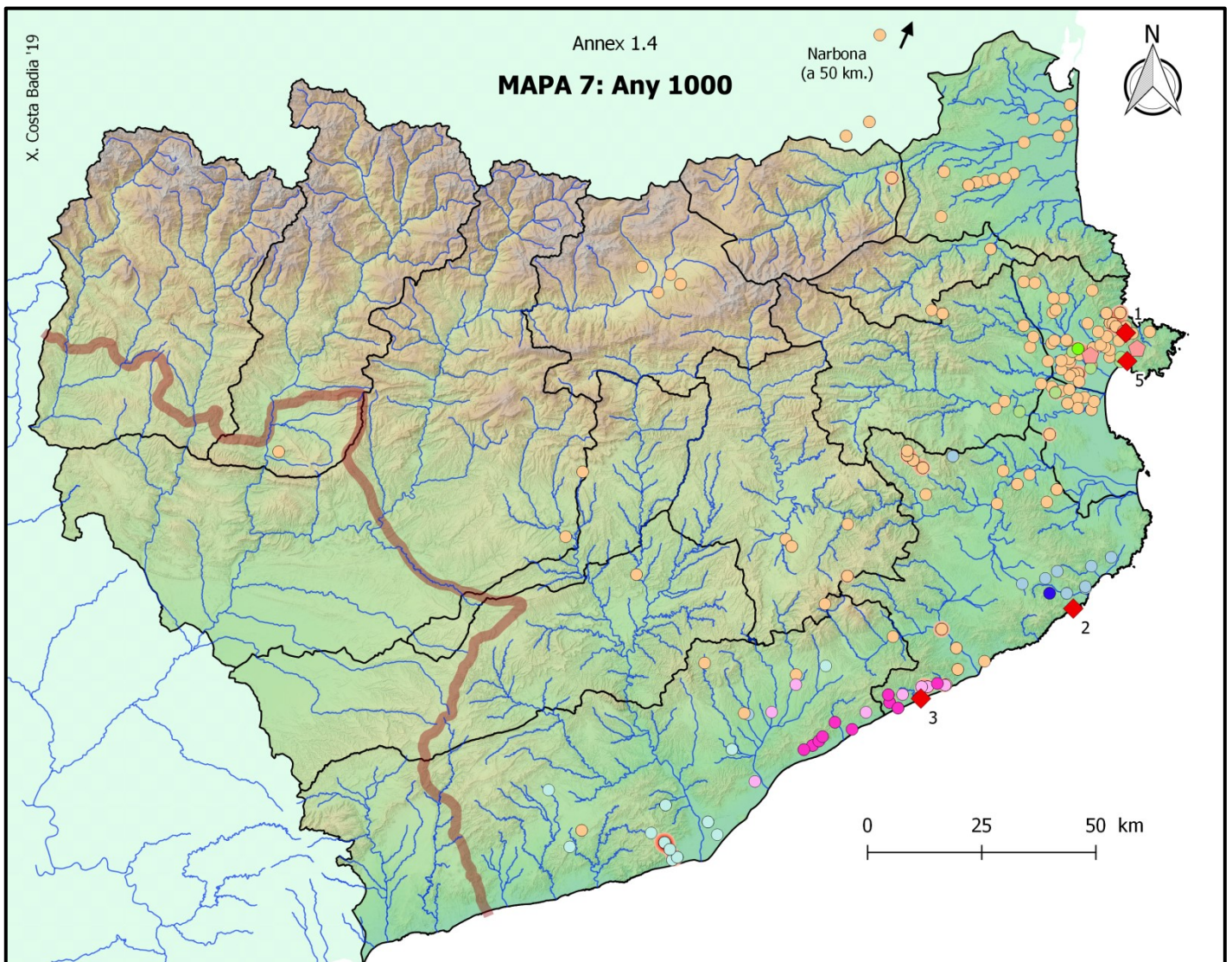

Llegenda

◆ Monestirs documentats:

1. St Pere de Roda 2. St Feliu de Guíxols 3. St Pau del Maresme 4. Sta Maria de Castelldefels 5. Sta Maria de Roses

◆ Cel·les documentades (casa mare):

6. St Cebrià de Penida (Roda) 7. Sant Joan Sescloses (Roda)

○ Propietats monàstiques de:

- St Pere de Roda ● St Feliu de Guíxols ● St Pau del Maresme ● Sta Maria de Castelldefels ● Sta Maria de Roses

— Frontera vers la segona meitat del segle X