

REDE VIARIA Y TERRITORIO EN EL “VALE DO AVE”

LA RED DE NIVEL INTERMEDIO COMO ESTRUCTURA DEL PAISAJE EN EL NW PORTUGUÉS

TESIS DOCTORAL EN URBANISMO / 2010

Departamento de Urbanismo y Ordenación del Territorio

Escuela Técnica Superior de Arquitectura de Barcelona

Universidad Politécnica de Catalunya

SARA SUCENA-GARCIA

DIRECTOR: Prof. Arq. Francisco Javier Monclús

CO-DIRECTOR: Prof. Arq. Manuel Fernández de Sá (FA-UP, Portugal)

411-2. EN-104/105: O PDM E OS "VAZIOS"
 (ÁREAS DE SALVAGUARDA ESTRITA E ÁREAS NÃO URBANAS)
 EN-104/105: EL PDM Y LOS "VACIOS"
 (ÁREAS DE SALVAGUARDA ESTRUCTA Y ÁREAS NO URBANAS)

ZONA DE CONSTRUÇÃO DE TIPO III ZONA DE CONSTRUCCIÓN DE TIPO II ZONA DE CONSTRUCCIÓN DE TIPO I ZONA INDUSTRIAL E DE ARMazenAGEM
 ZONA DE CONSTRUCCIÓN DE TIPO III ZONA DE CONSTRUCCIÓN DE TIPO II ZONA DE CONSTRUCCIÓN DE TIPO I ZONA INDUSTRIAL Y DE ALMACENAJE

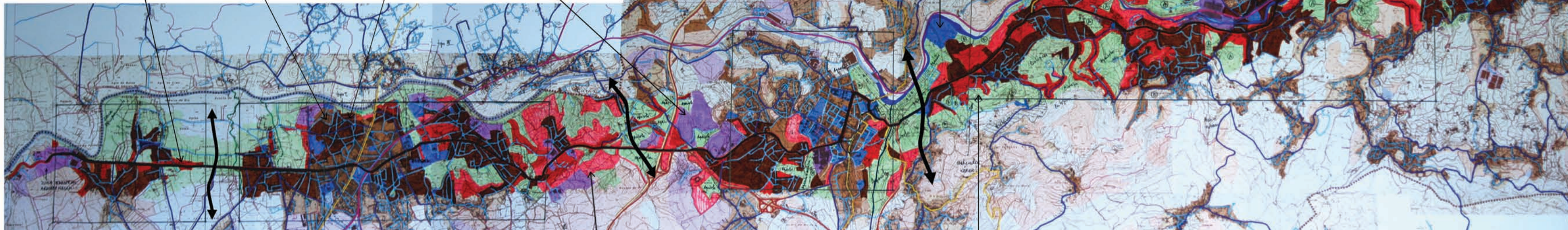

- Os grandes "vazios" como separadores da «mancha urbana»

ÁREAS NÃO URBANAS
 ÁREAS NO URBANAS

ÁREAS DE SALVAGUARDA ESTRITA
 ÁREAS DE SALVAGUARDA ESTRUCTA

- Os grandes "vazios" resultam da junção das áreas classificadas como "Áreas de Salvaguarda Estrita" e "Áreas não urbanas"

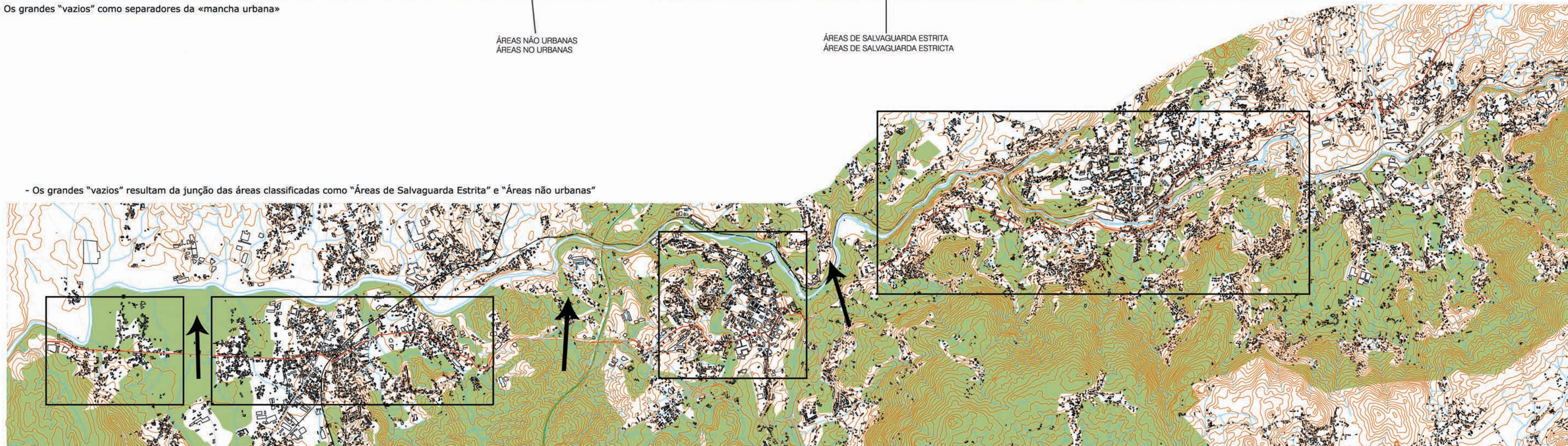

SECTOR A

SECTOR B

SECTOR C

SECTOR D

"VAZIOS" | "VACIOS"
 - Áreas de Salvaguarda Estrita - Reserva Agrícola Nacional (RAN)
 - Áreas não urbanas - Reserva Ecológica Nacional (REN)

0 1000