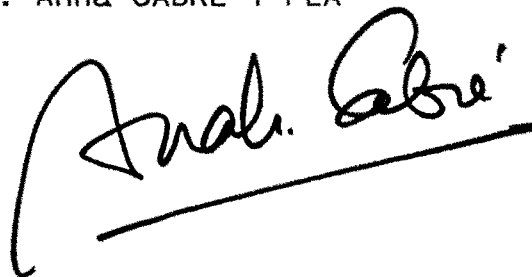

Montserrat SOLSONA i PAIRO

**ANALISI DEMOGRAFICA I TERRITORIAL DE L'ACTIVITAT FEMENINA.
ESPANYA 1970-1986.**

Tesi Doctoral dirigida per la Dra. Anna CABRE i PLA

A handwritten signature in black ink, reading "Anna Cabre i Pla", is written over a horizontal line. The signature is cursive and stylized.

Departament de Geografia
Facultat de Lletres
Universitat Autònoma de Barcelona
Any 1991

ALACANT

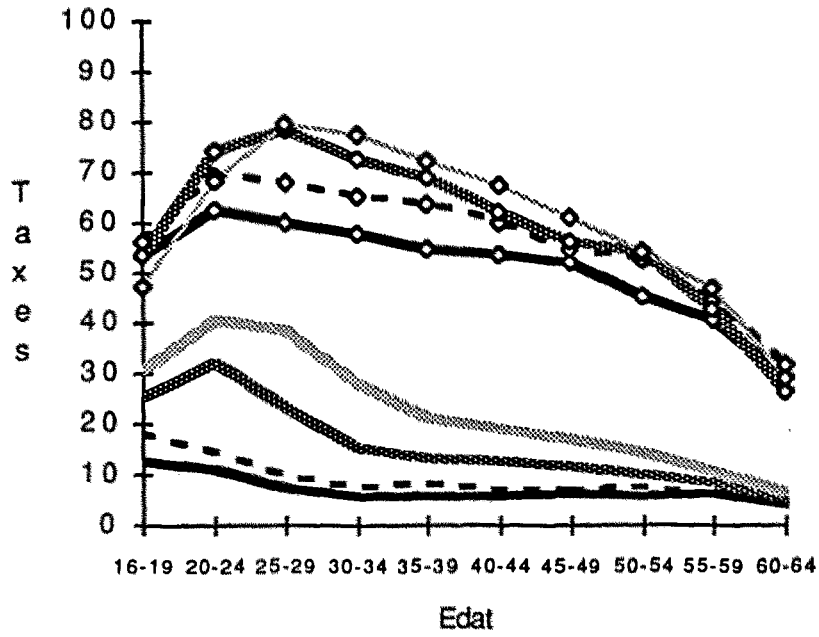

ALMERIA

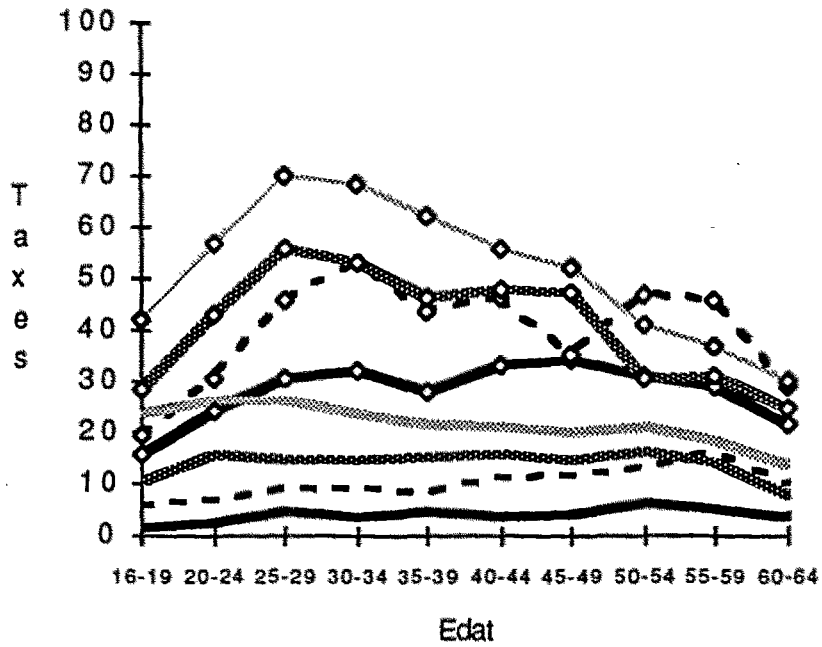

AVILA

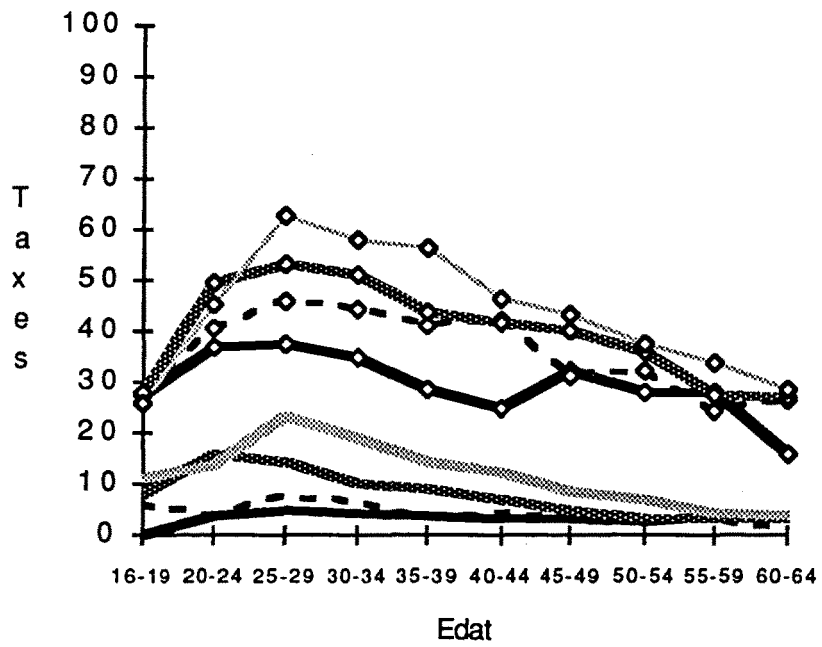

BADAJOS

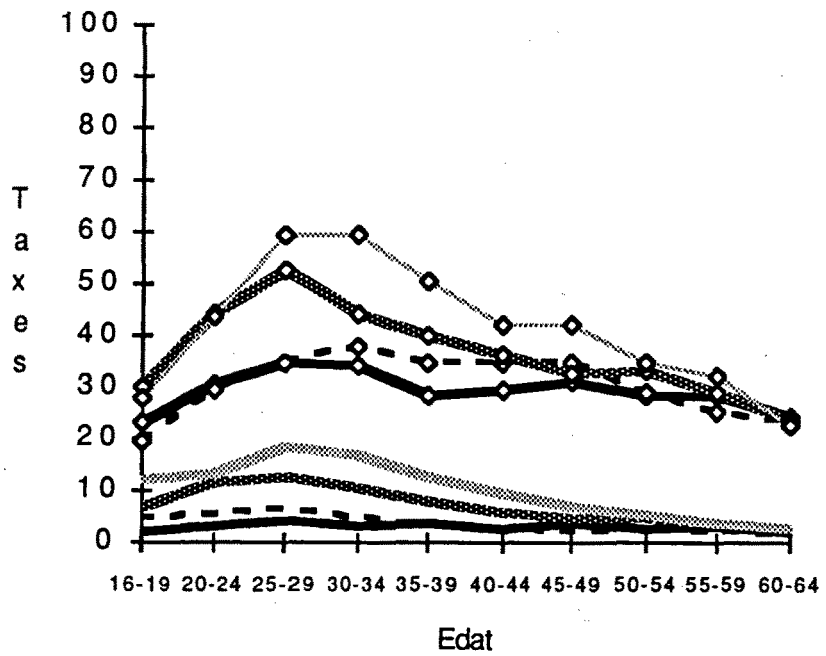

BALEARS

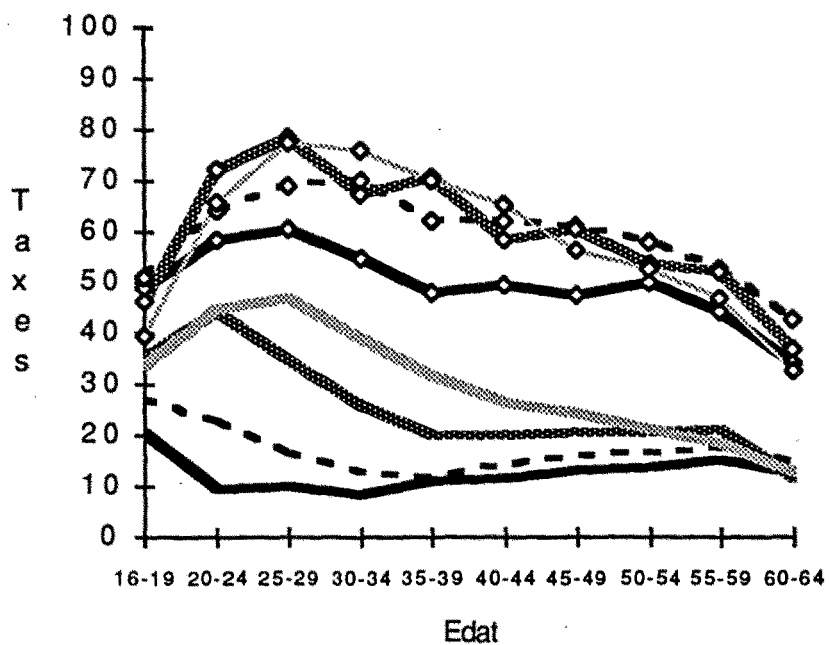

BARCELONA

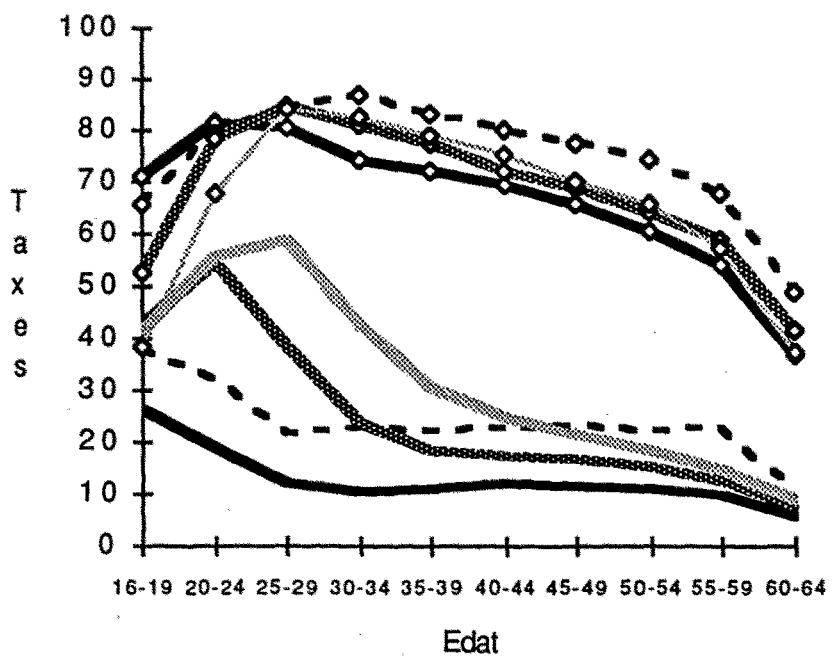

BURGOS

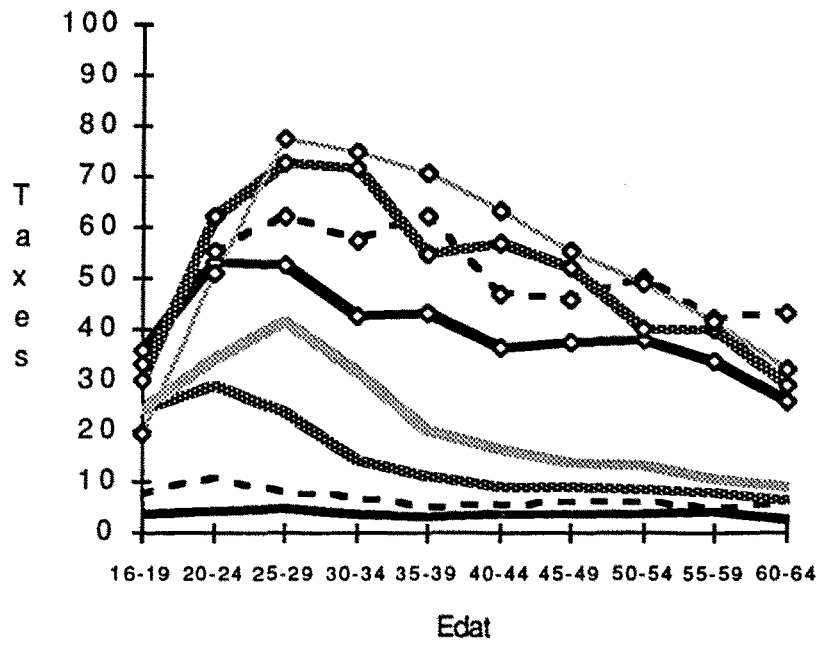

CACERES

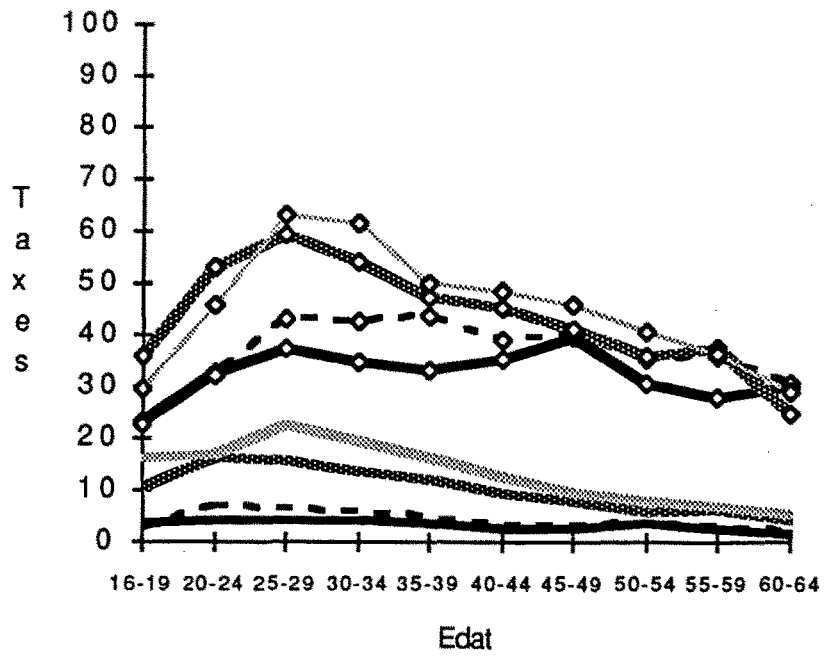

CADIS

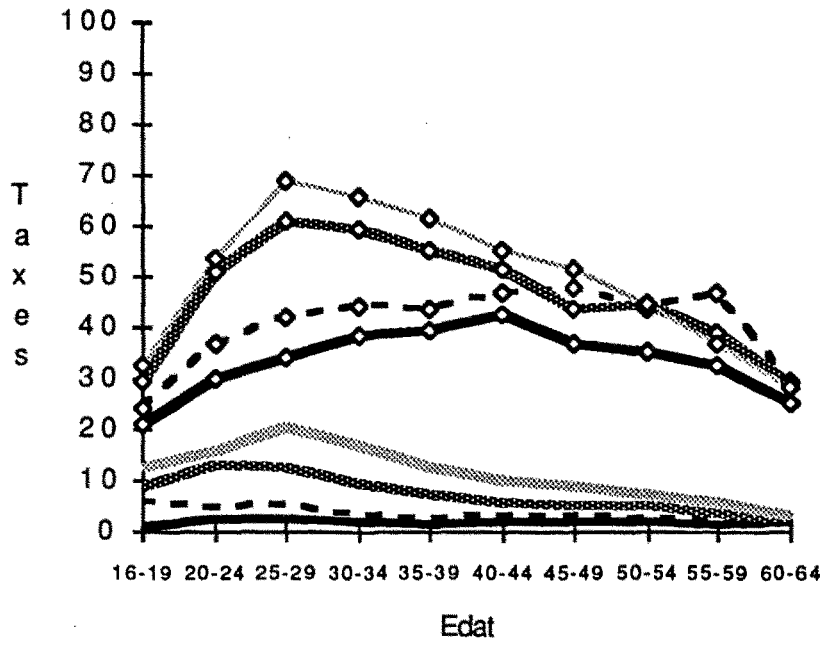

CASTELLO

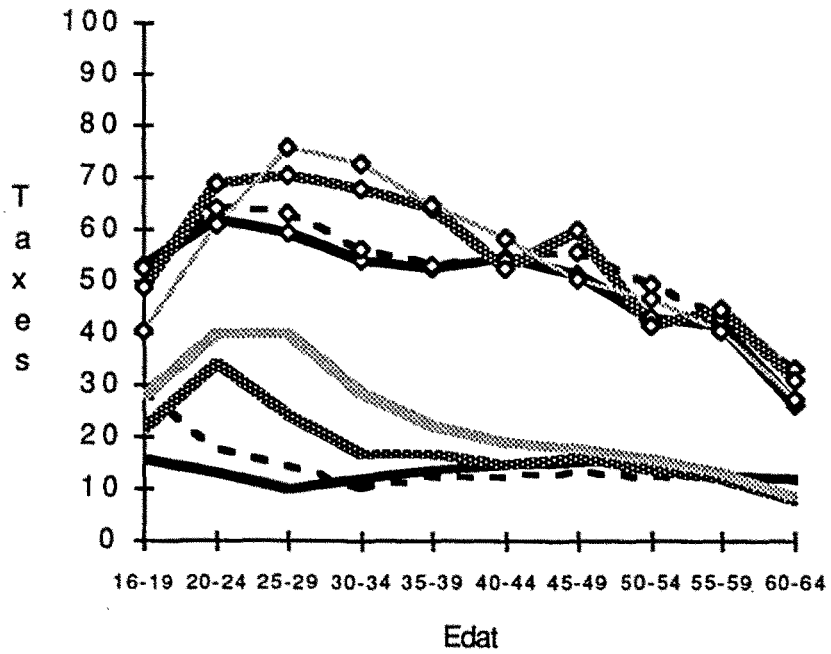

CIUDAD REAL

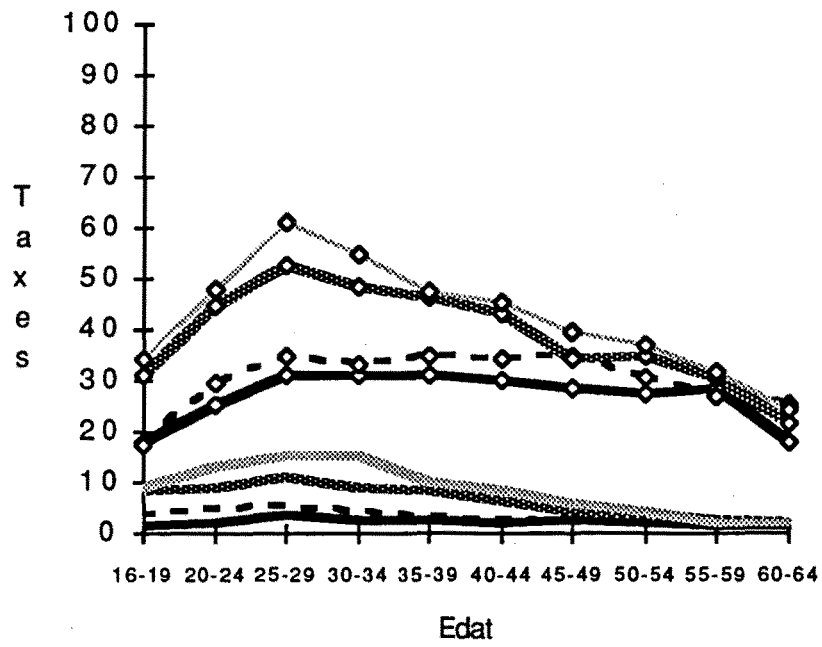

CORDOVA

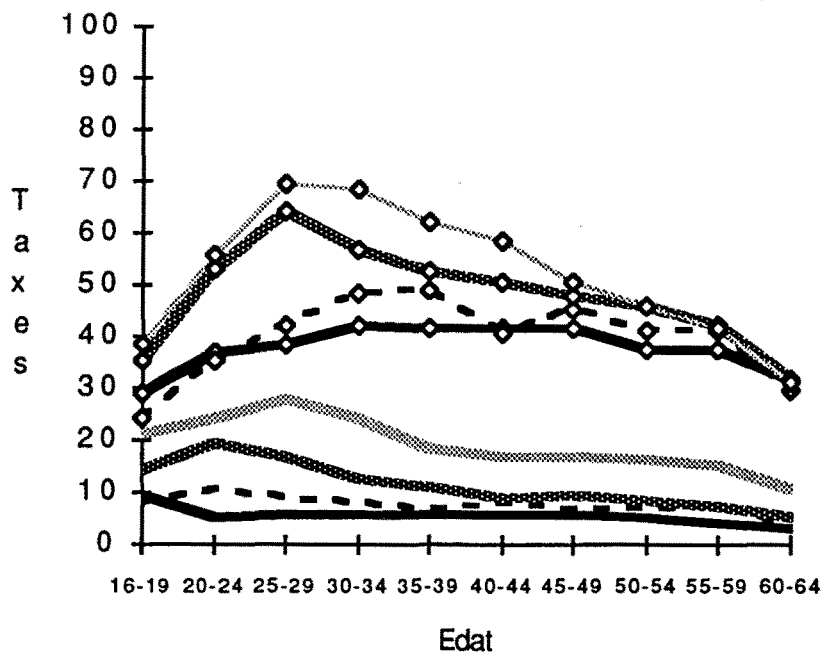

LA CORUNYA

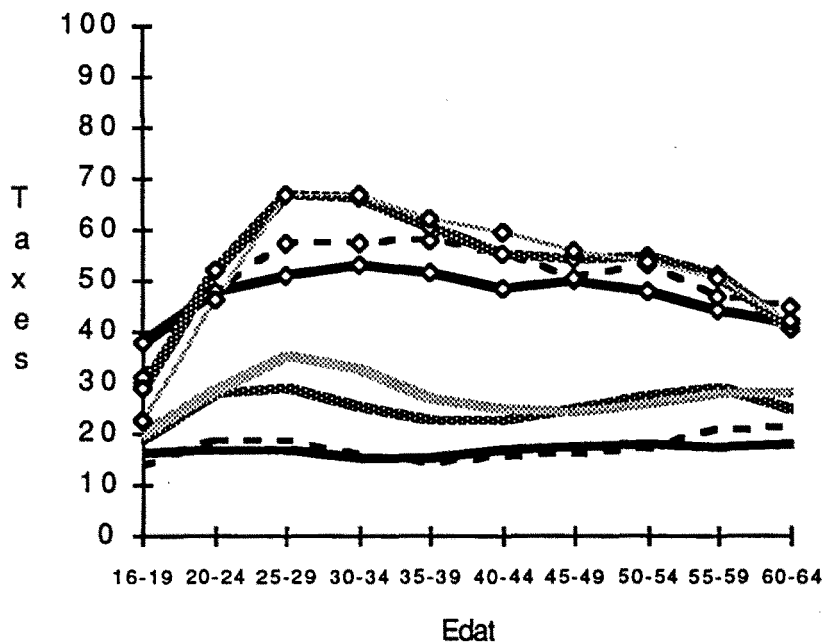

CONCA

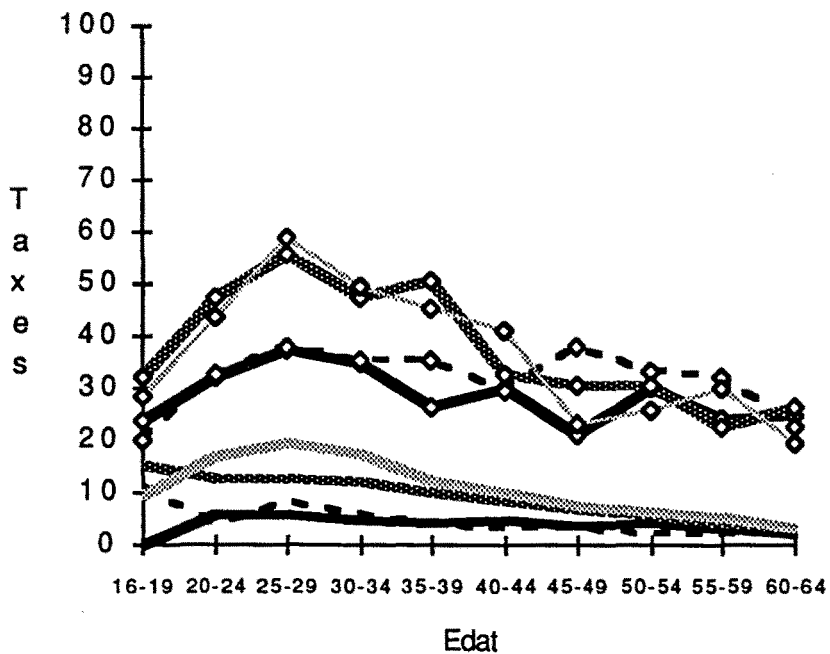

GIRONA

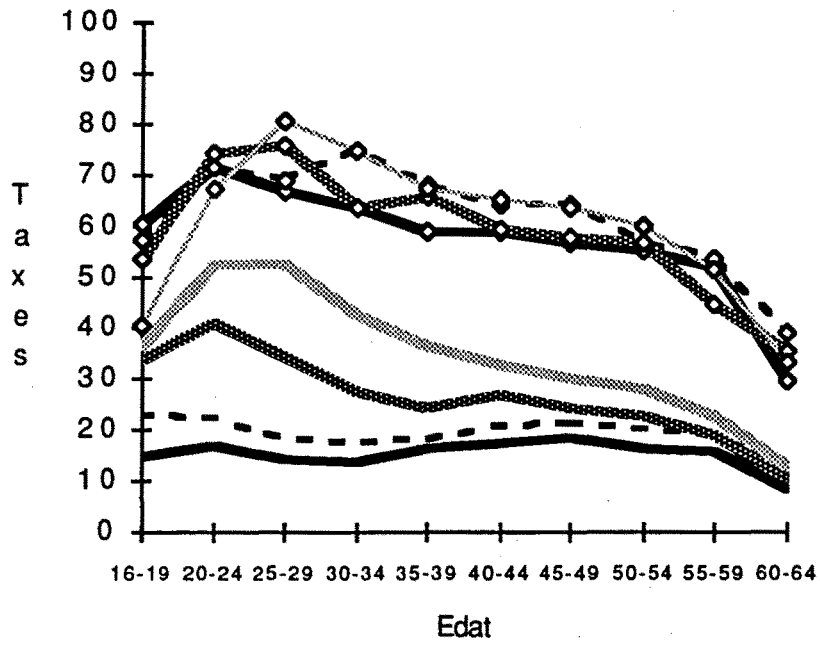

GRANADA

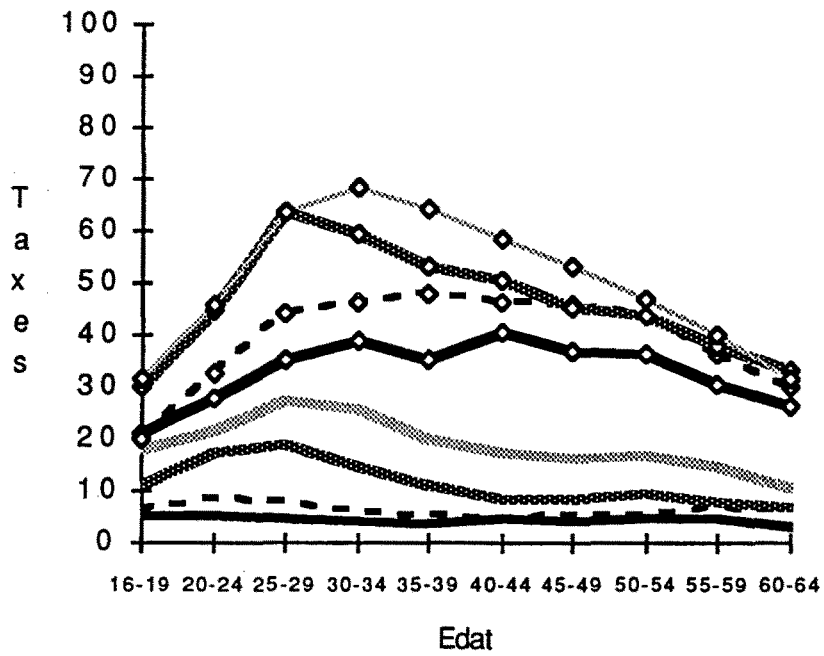

GUADALAJARA

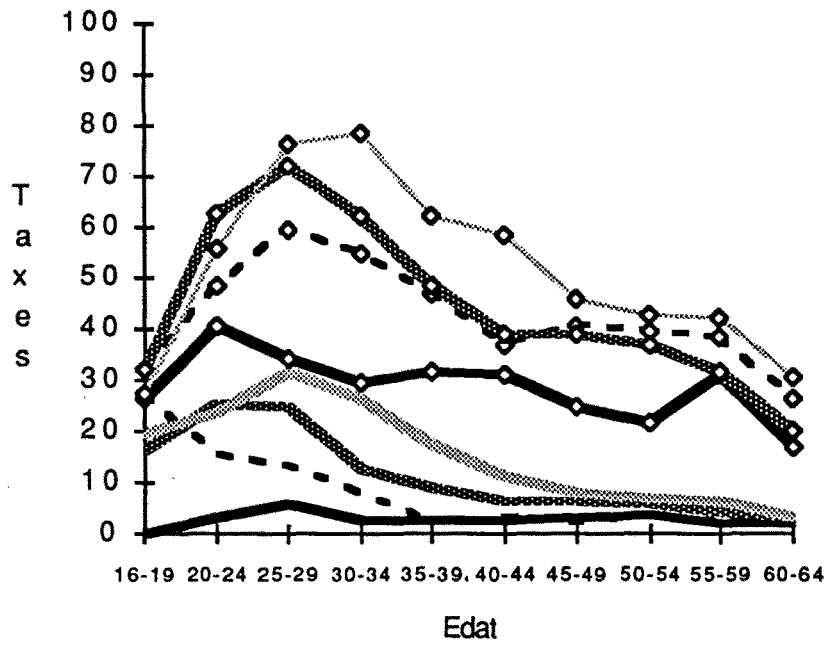

GUIPUSCOA

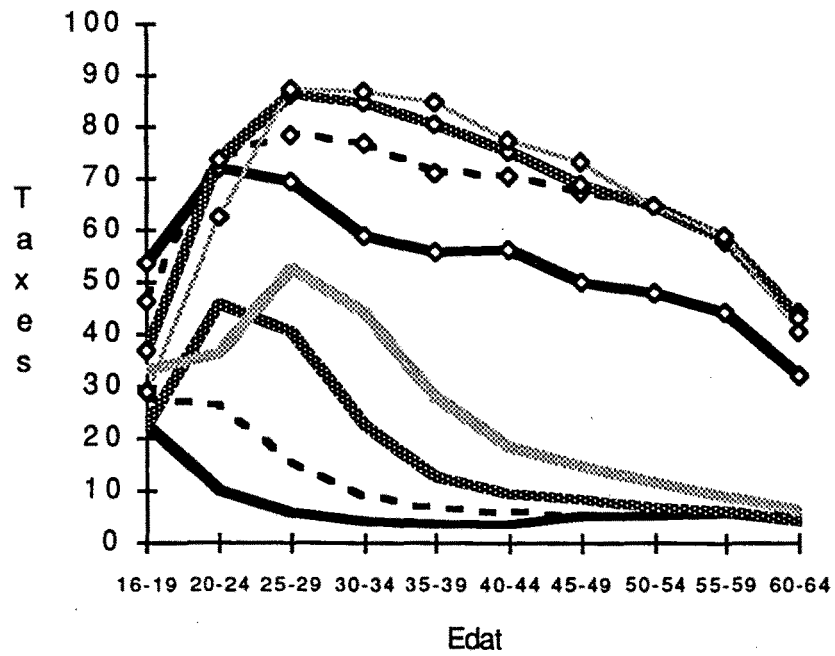

HUELVA

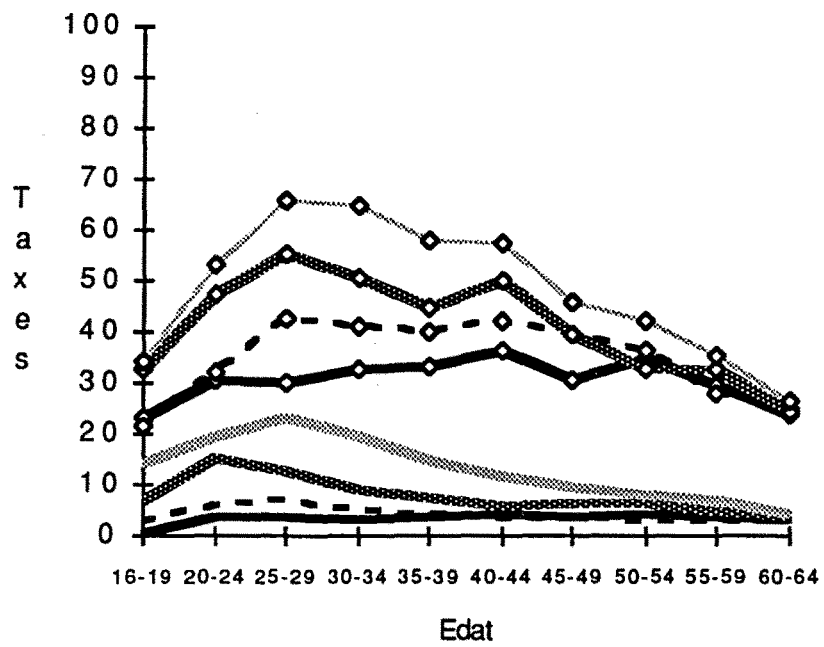

OSCA

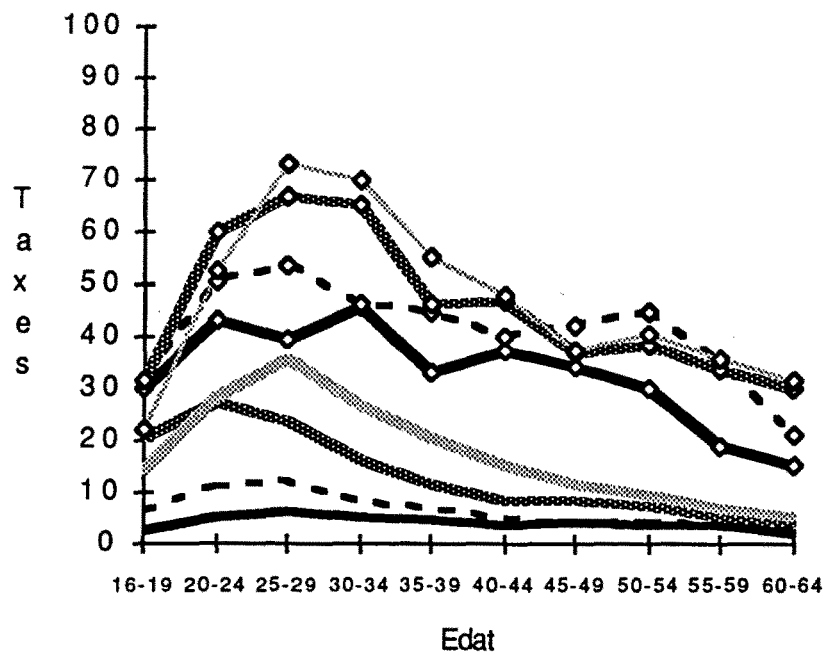

JAEN

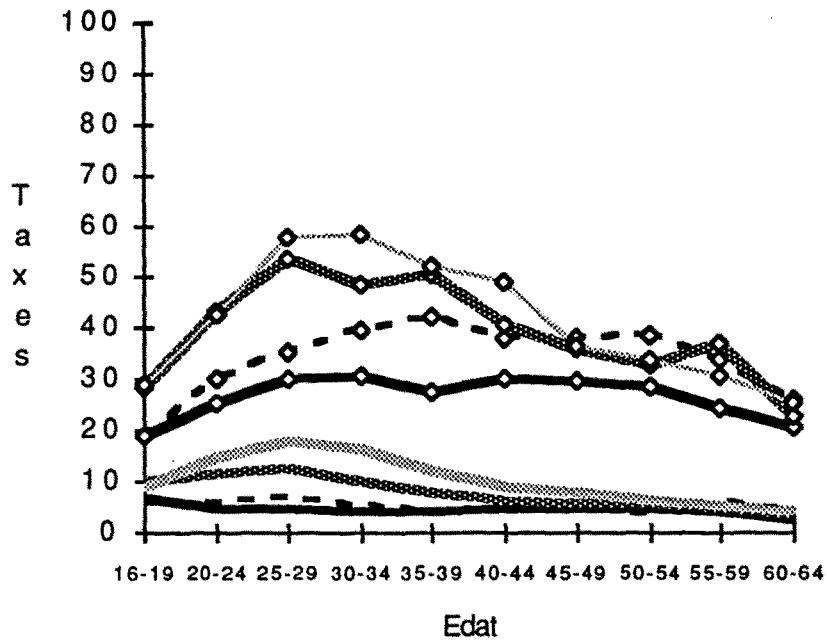

LLEO

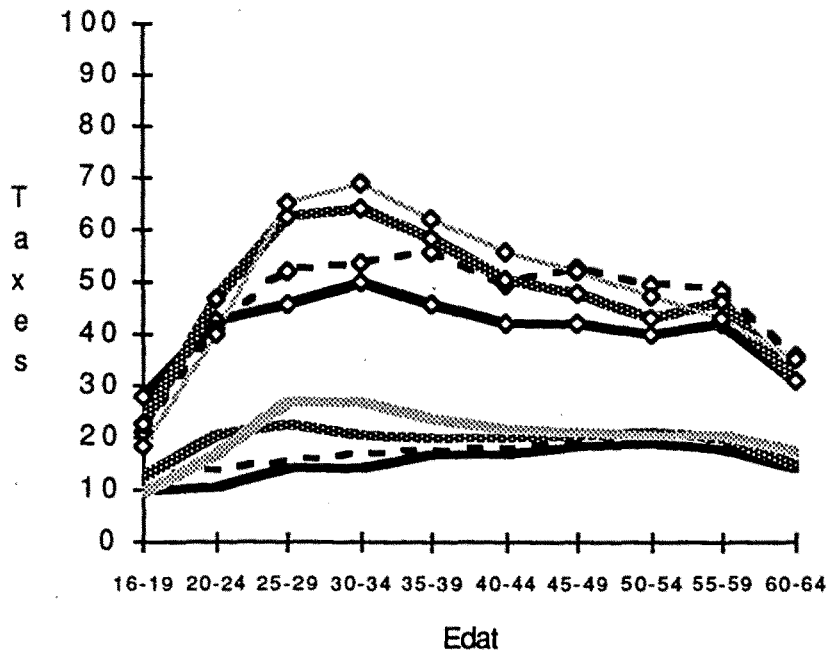

LLEIDA

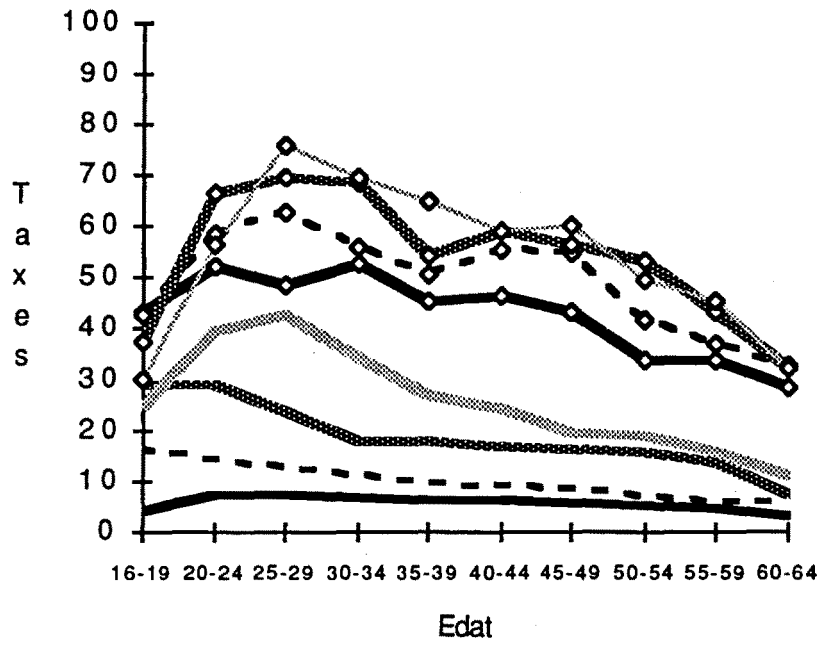

LA RIOJA

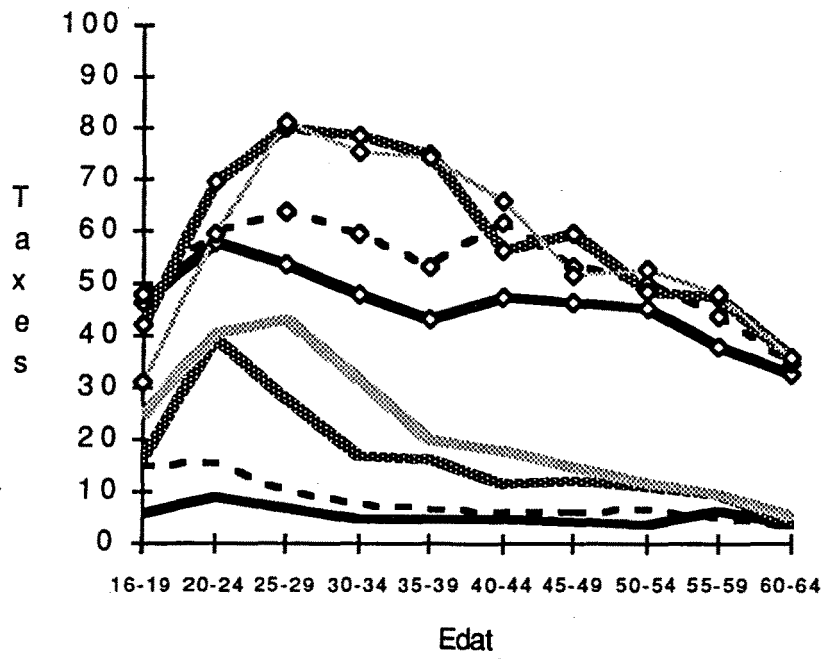

LUGO

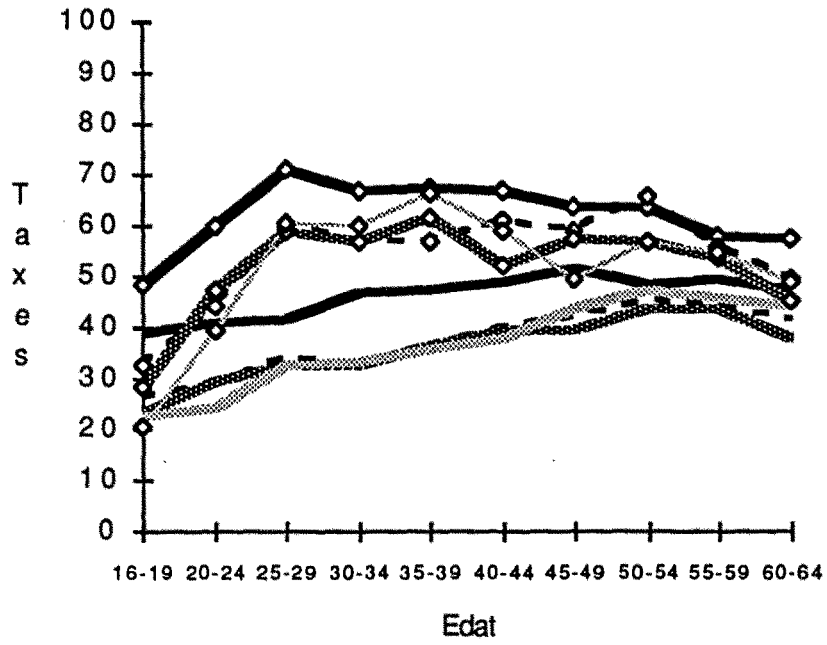

MADRID

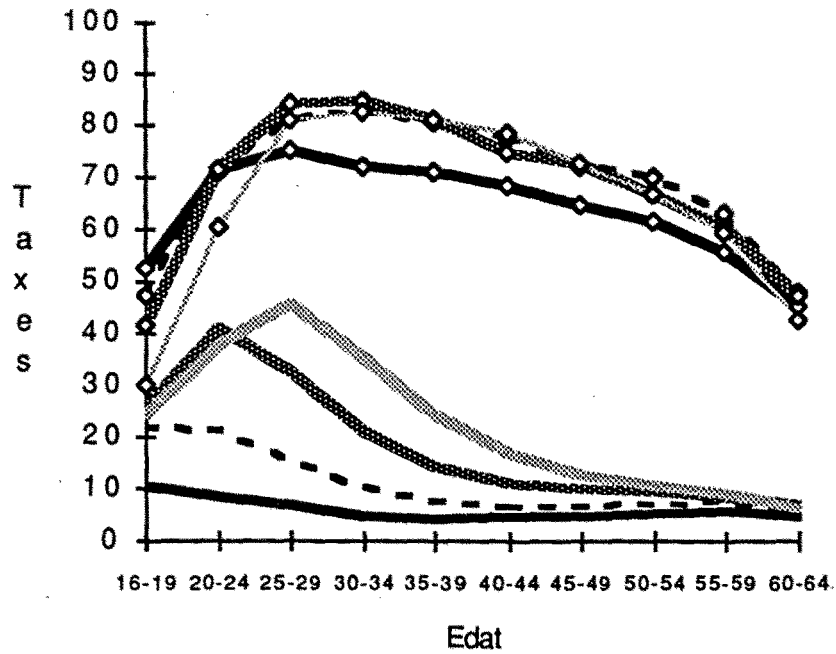

MALAGA

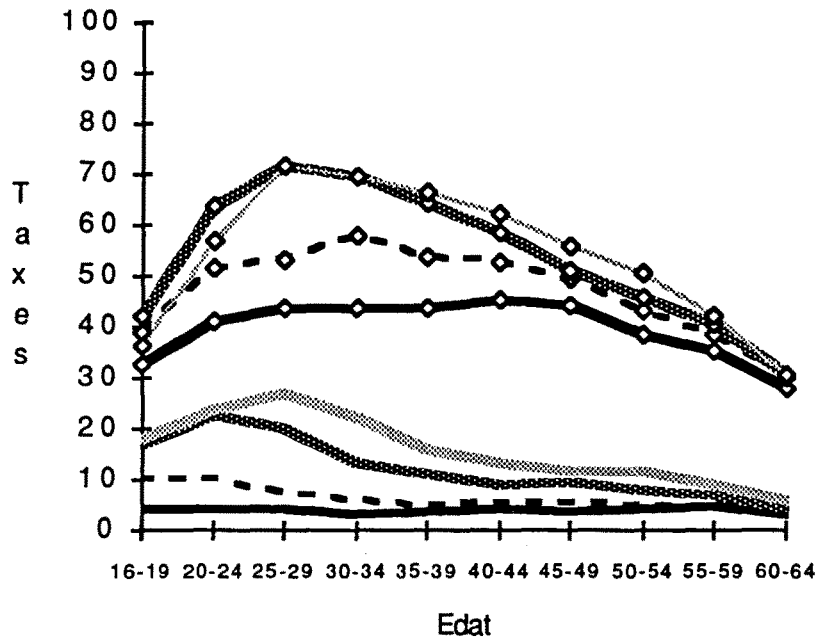

MURCIA

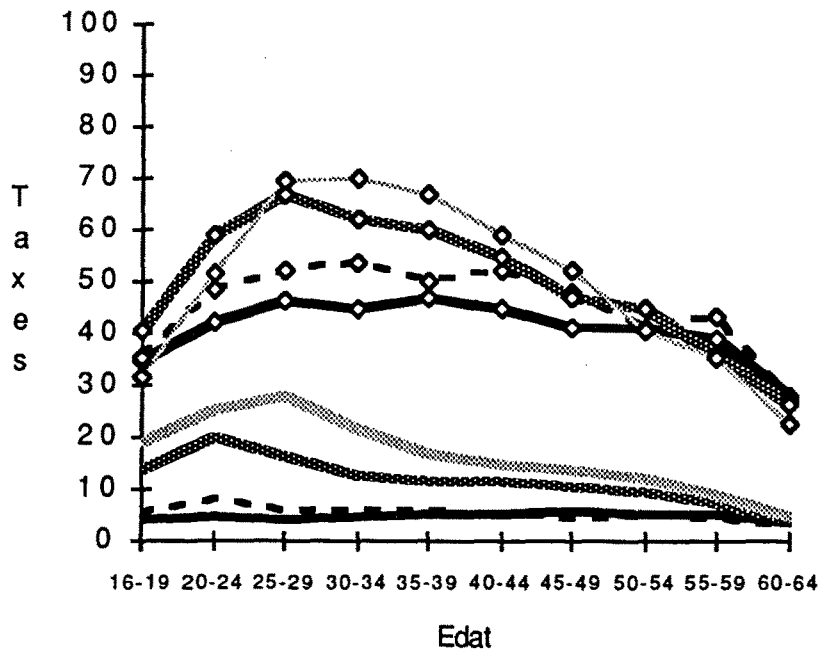

NAVARRA

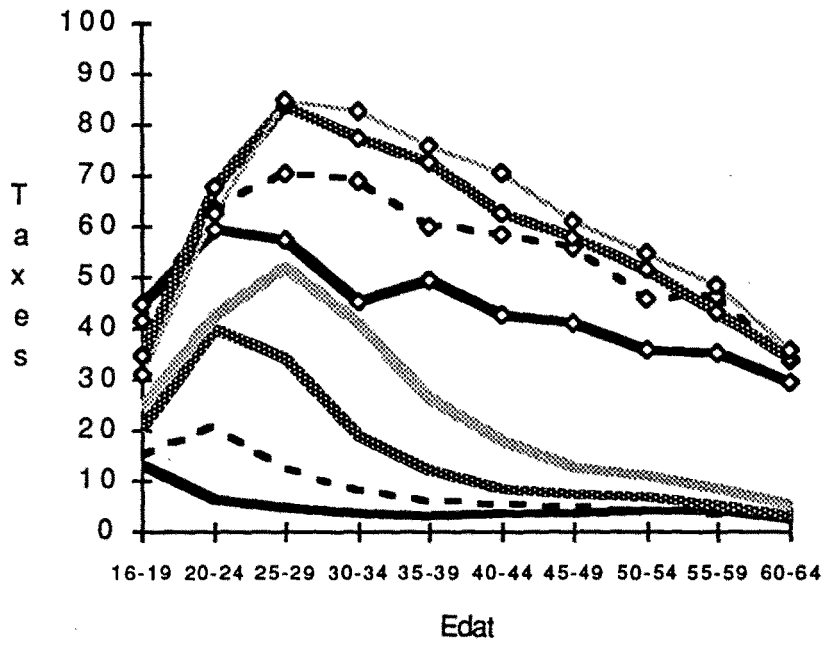

ORENSE

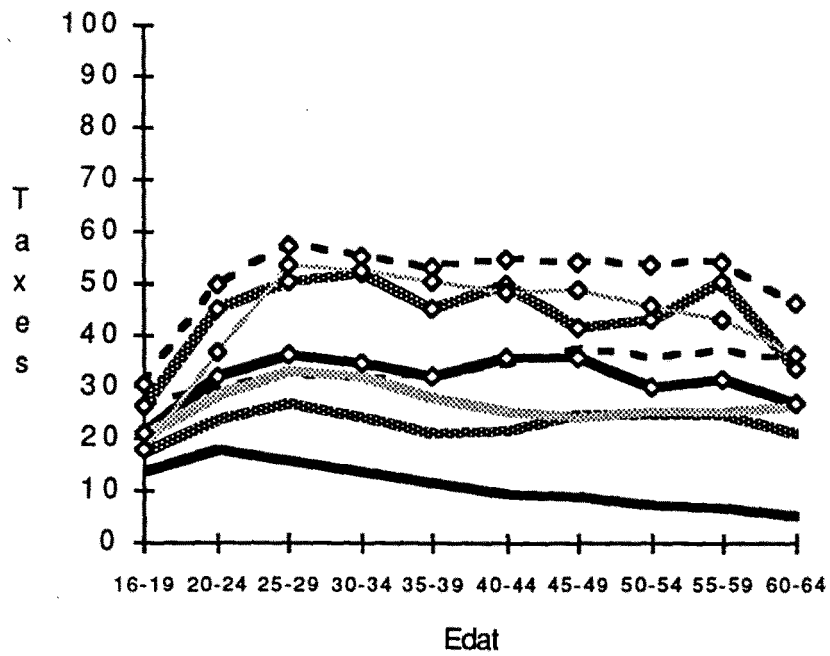

ASTURIES

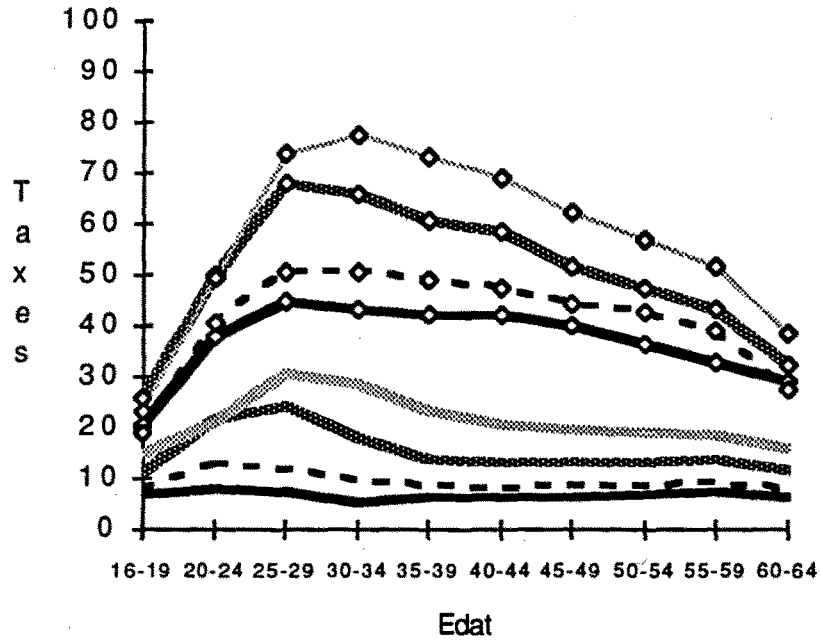

PALENCIA

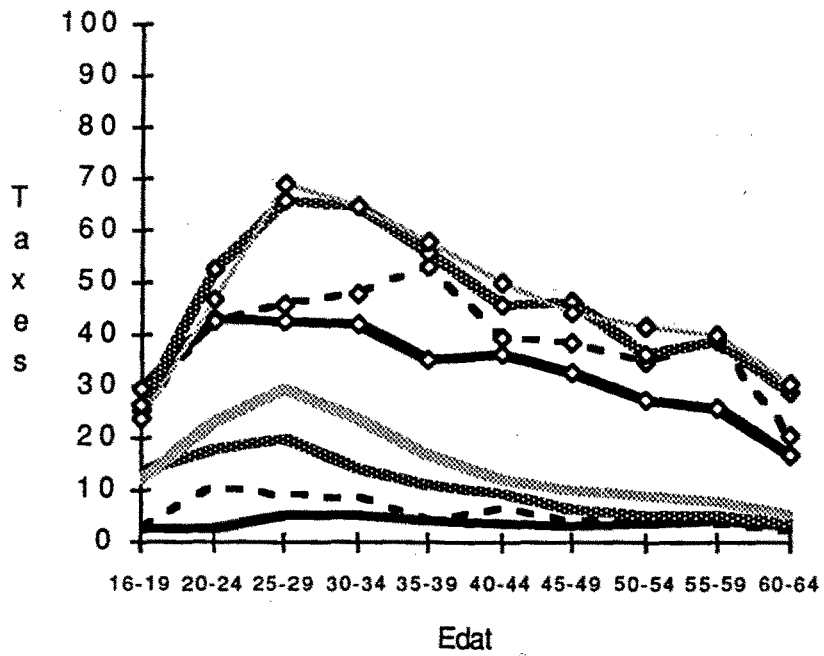

LAS PALMAS

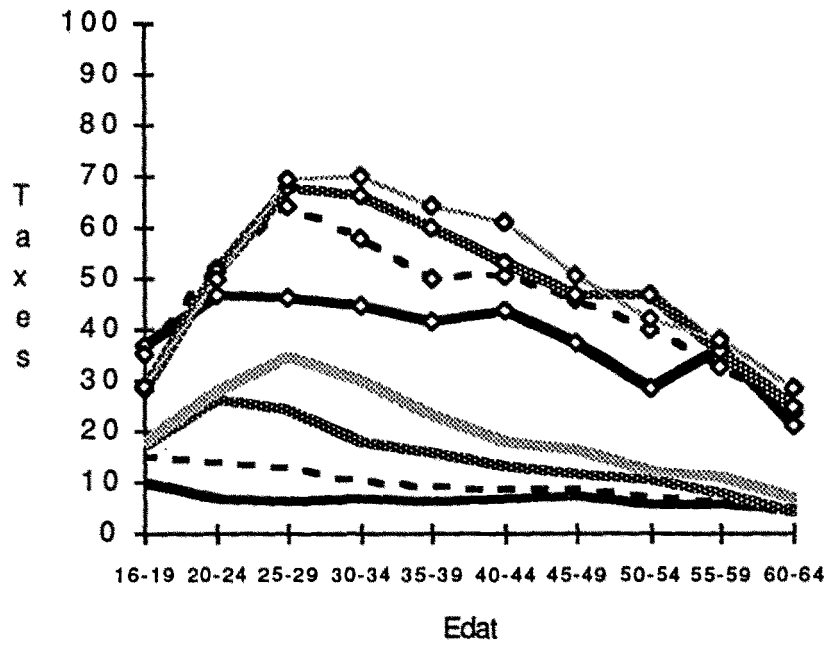

PONTEVEDRA

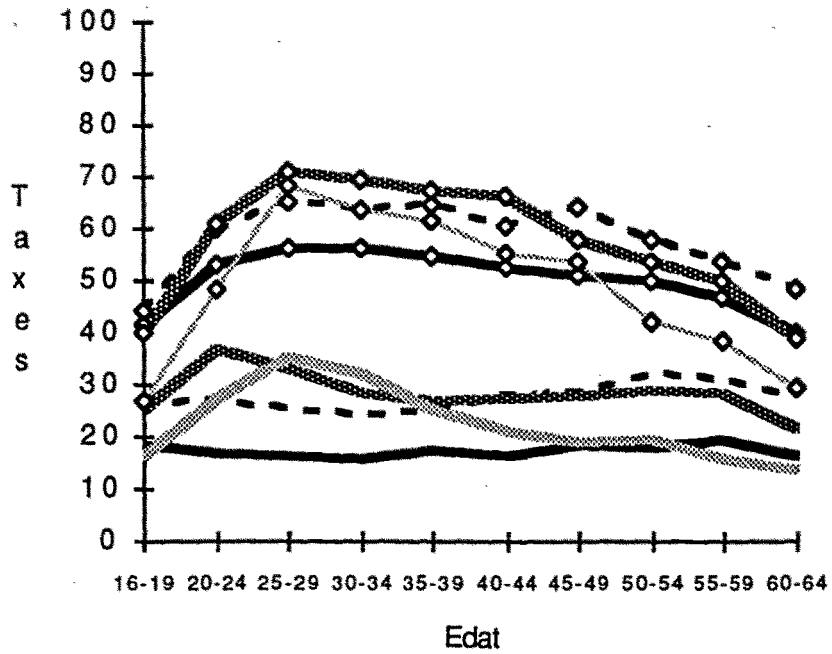

SALAMANCA

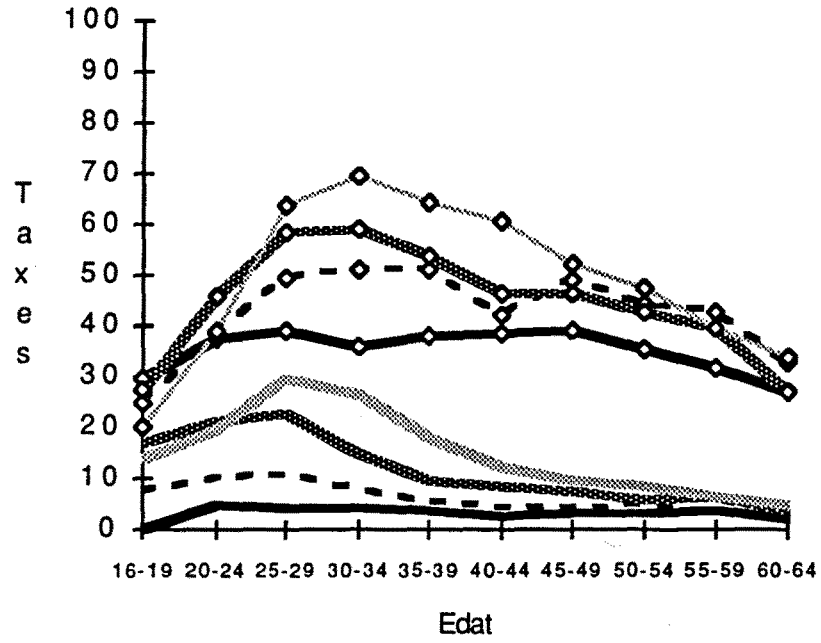

STA. CRUZ DE TENERIFE

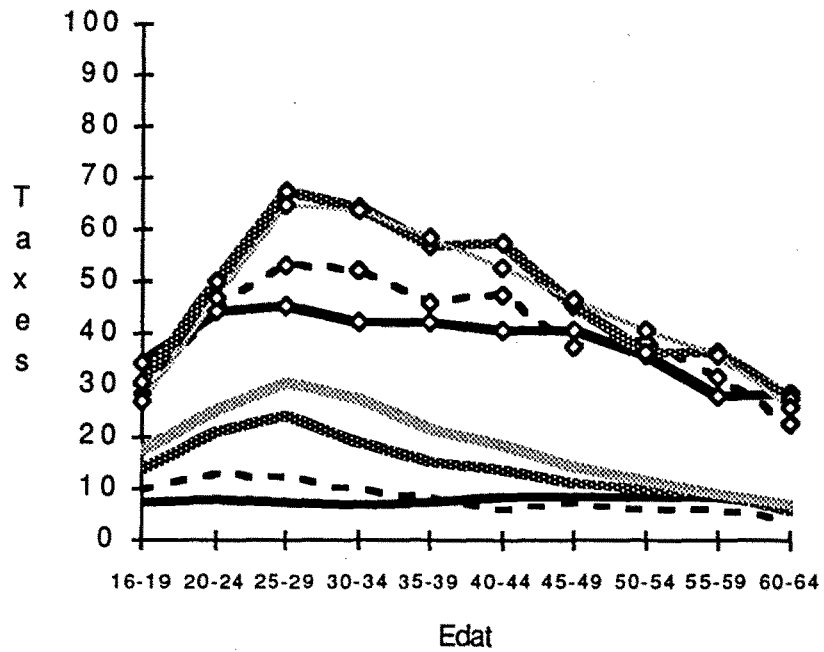

CANTABRIA

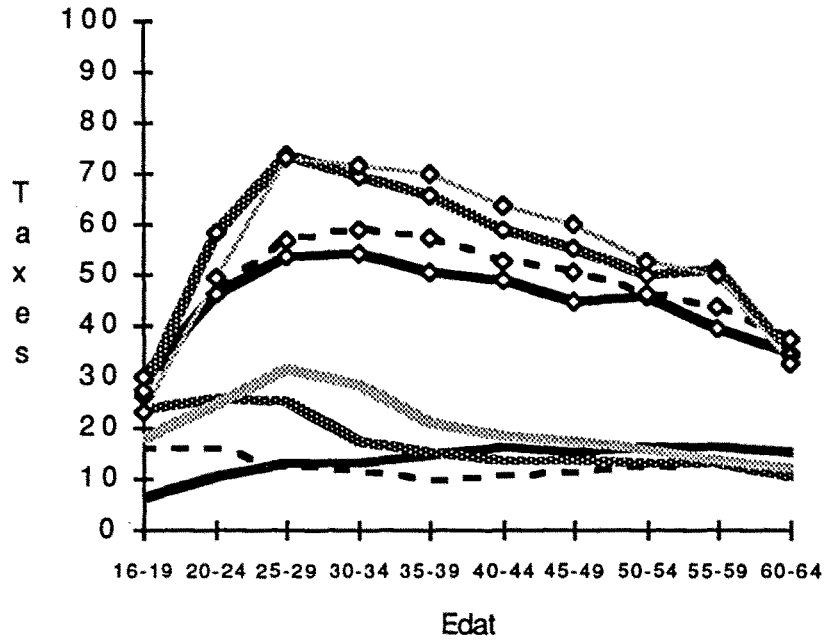

SEGOVIA

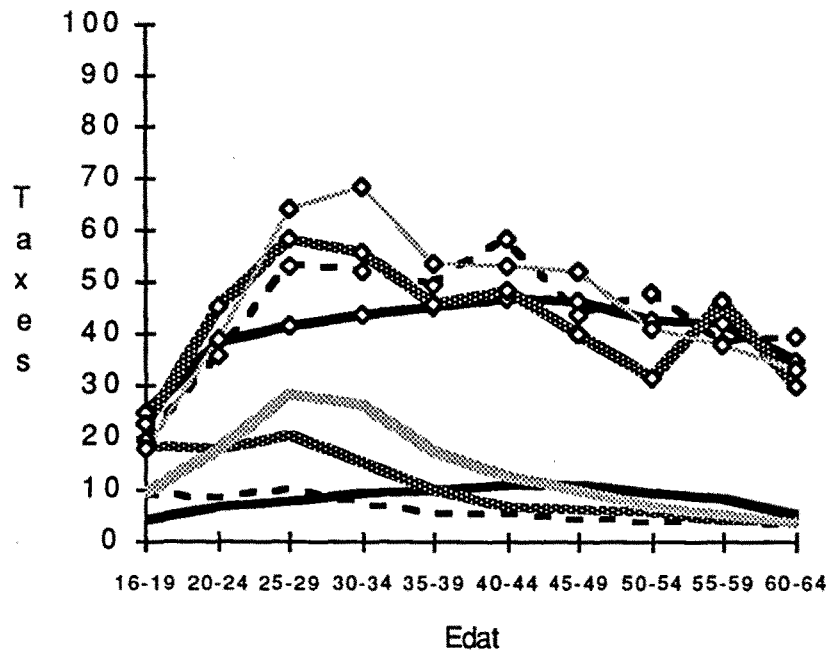

SEVILLA

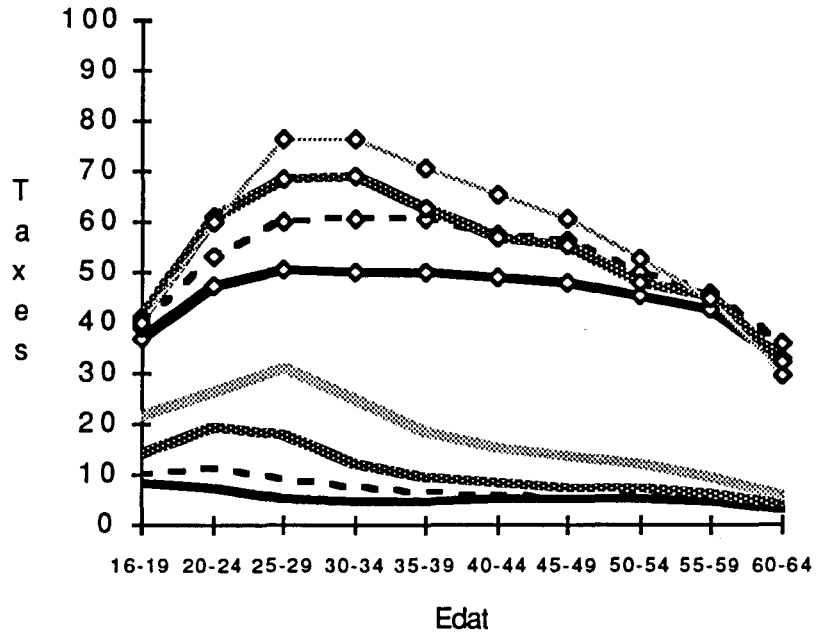

SORIA

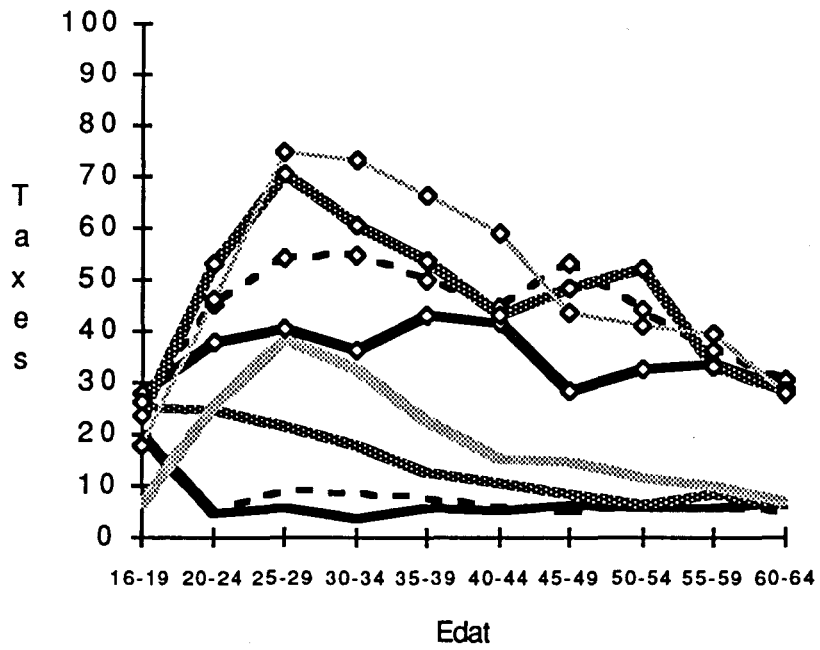

TARRAGONA

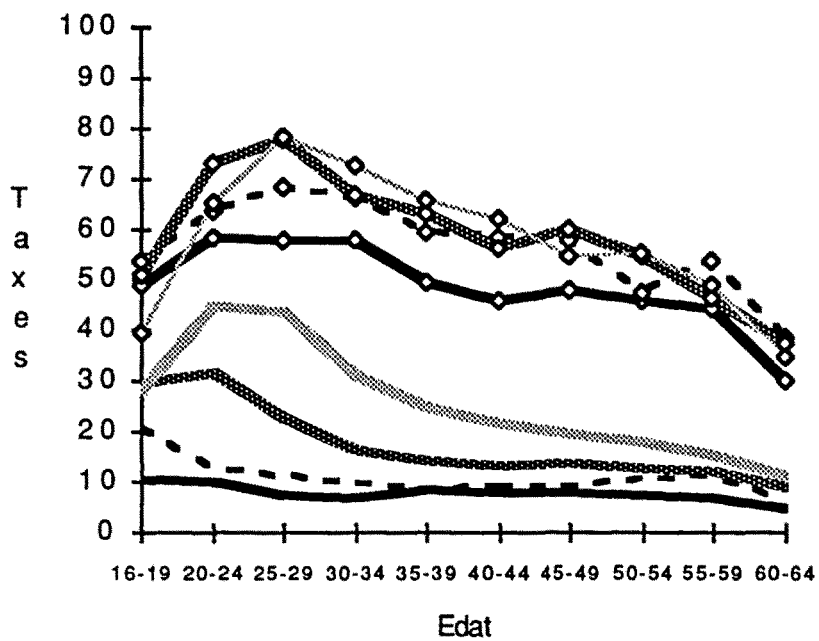

TEROL

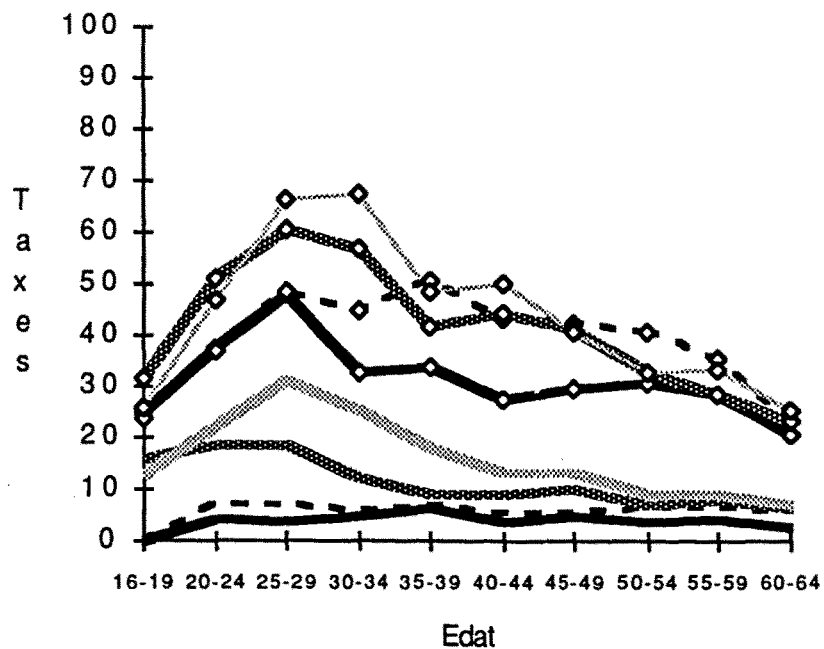

TOLEDO

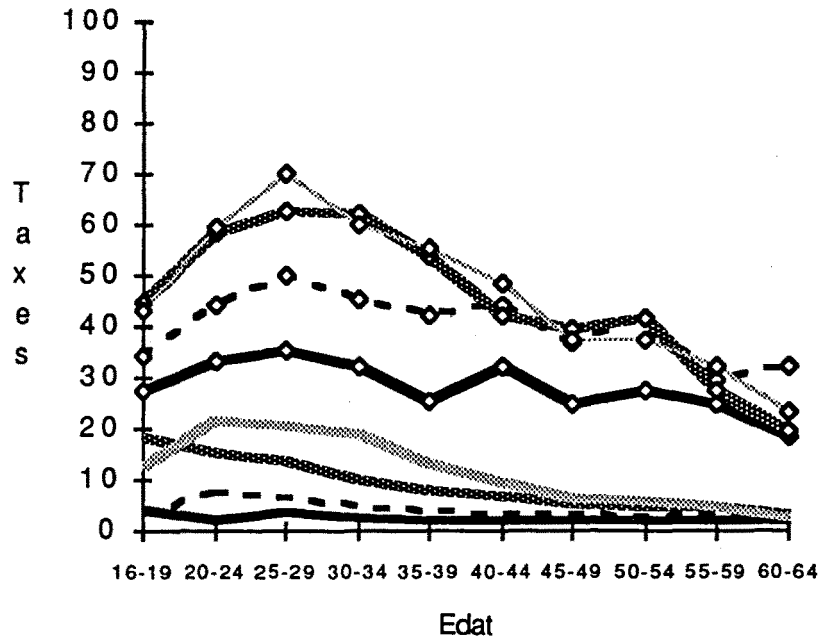

VALENCIA

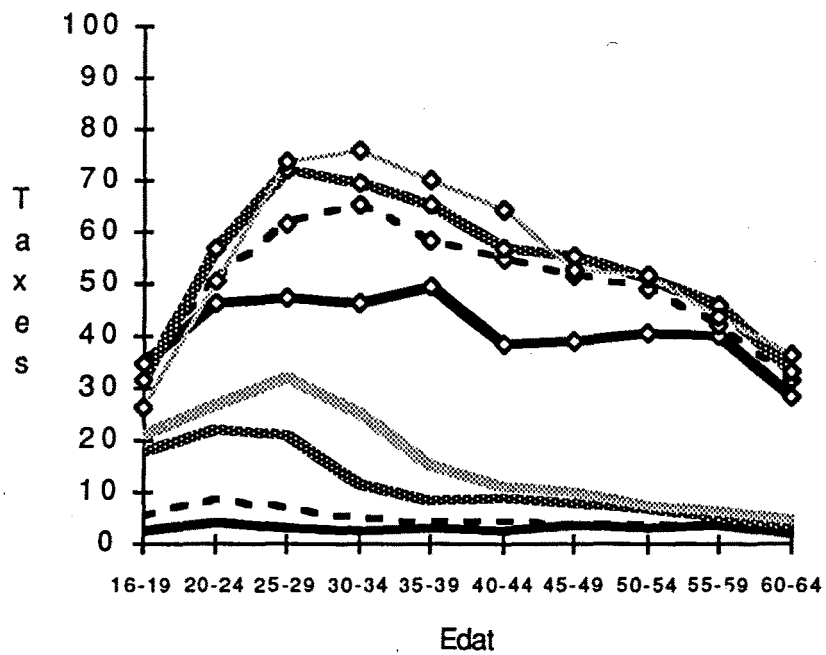

VALLADOLID

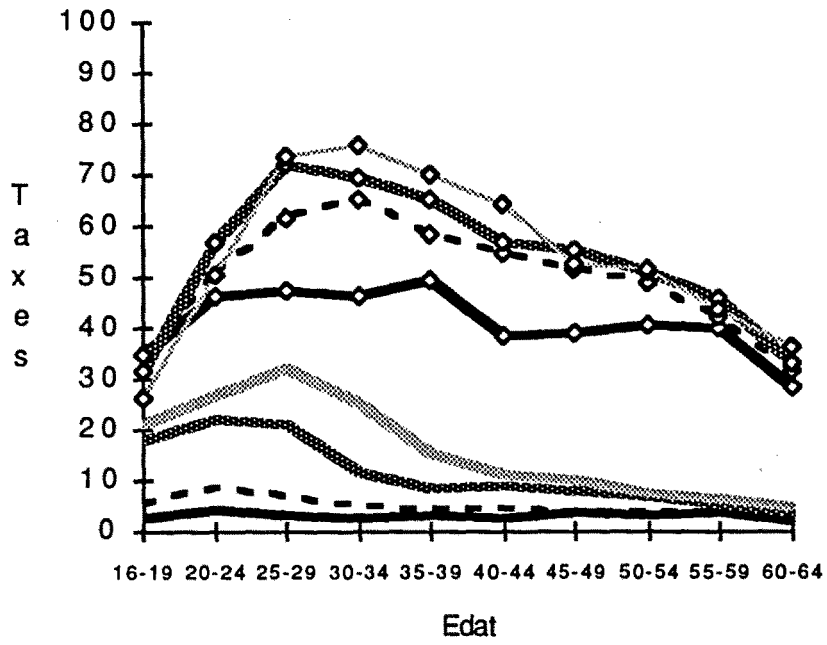

VIZCAYA

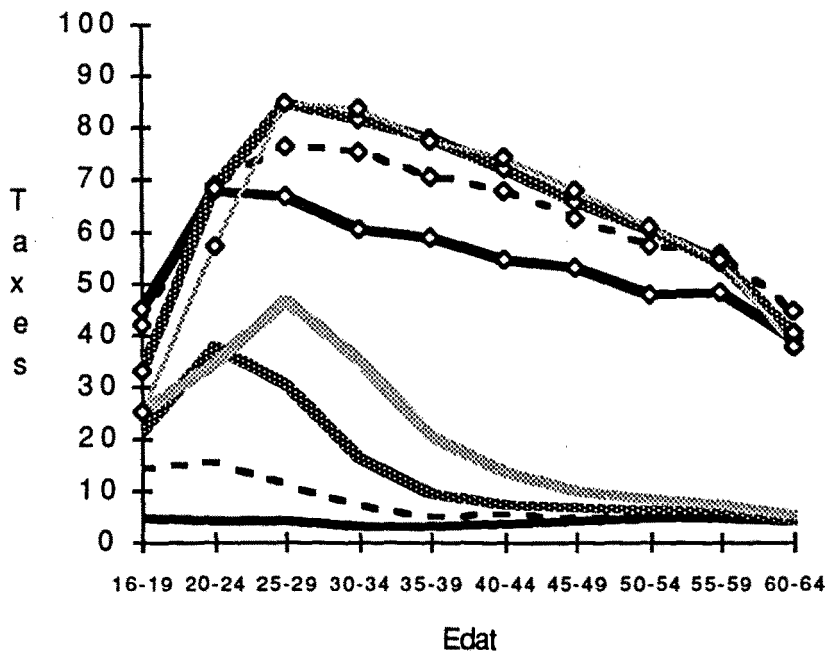

ZAMORA

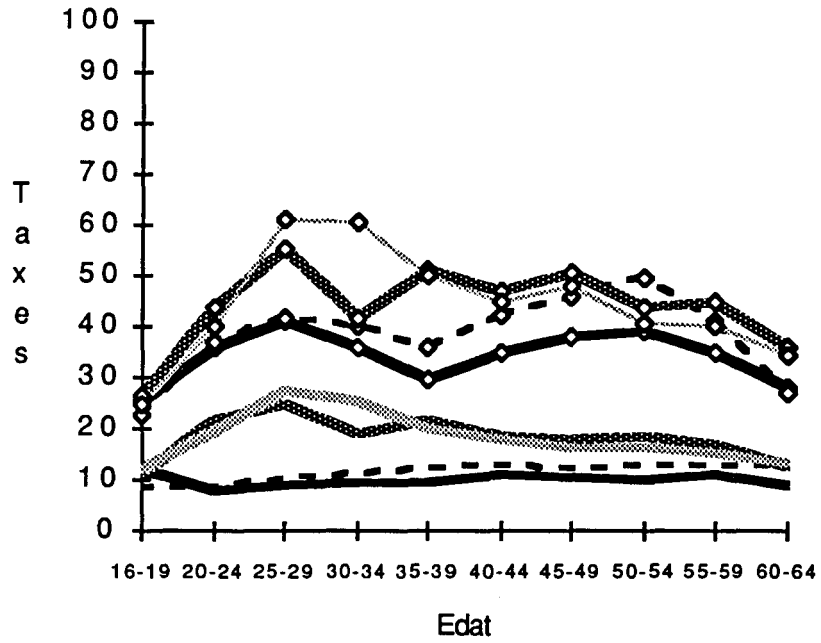

ZARAGOZA

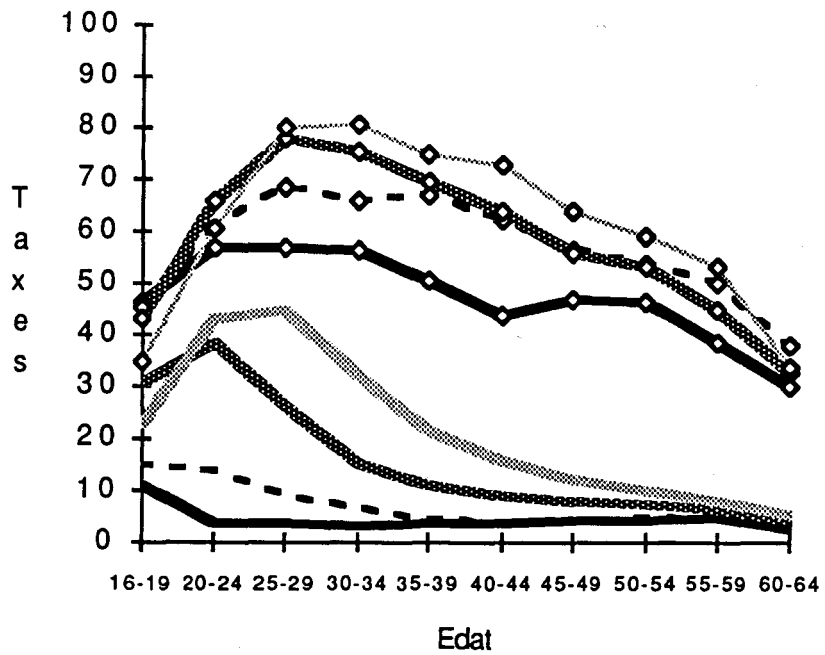

ESPANYA

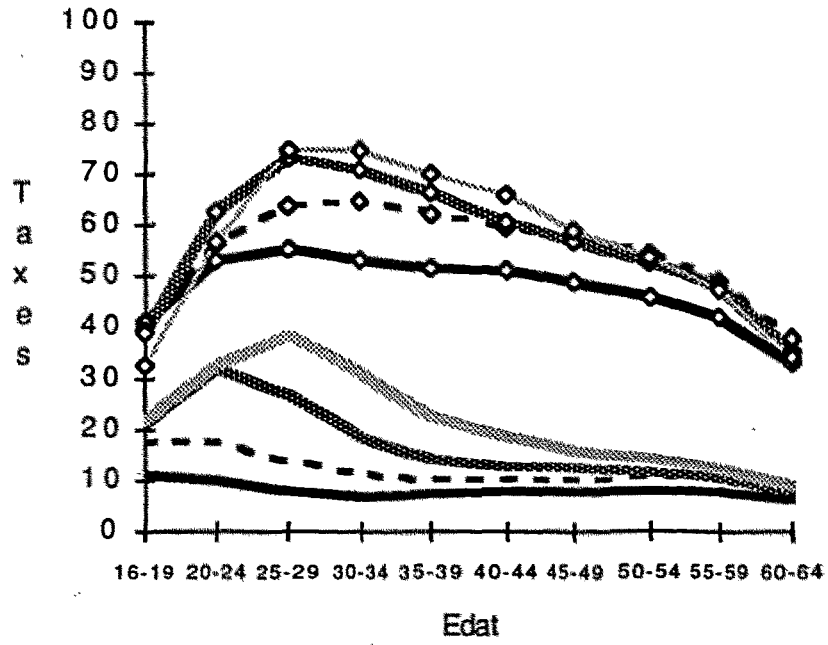

**Gràfic 4.1.a TAXES D'ACTIVITAT LABORAL FEMENINA
ESTANDARITZADES. SOLTERES. PROVINCIAS 1970-1975**

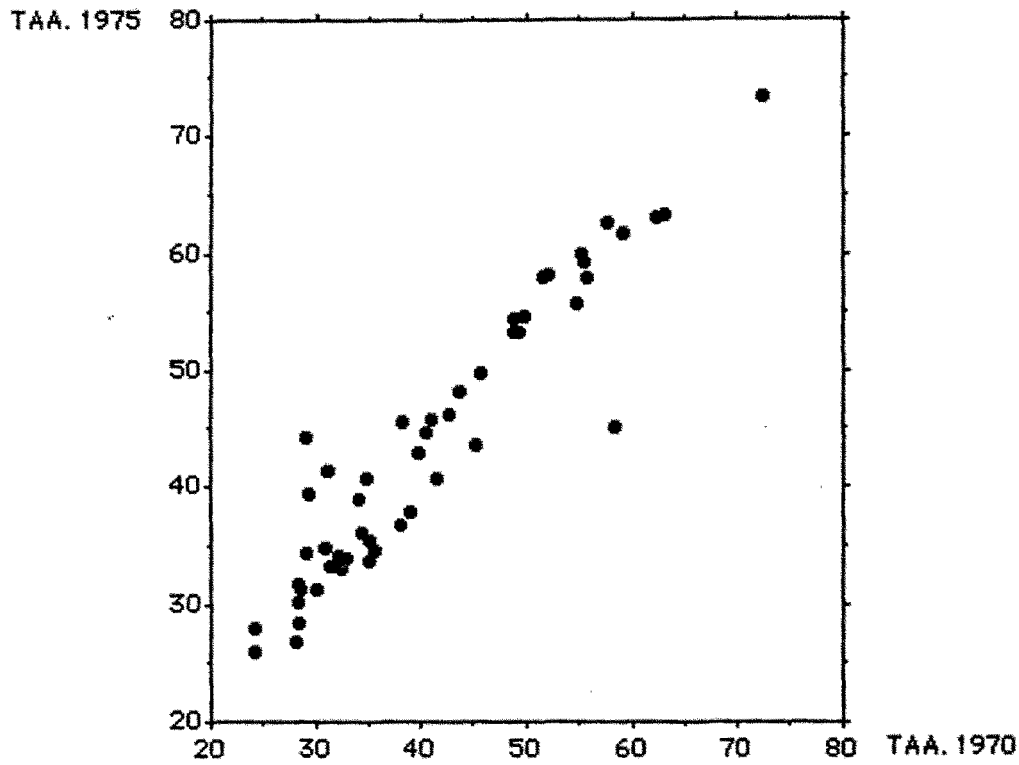

**Gràfic 4.1.b TAXES D'ACTIVITAT LABORAL FEMENINA
ESTANDARITZADES. SOLTERES. PROVINCIAS 1975-1981**

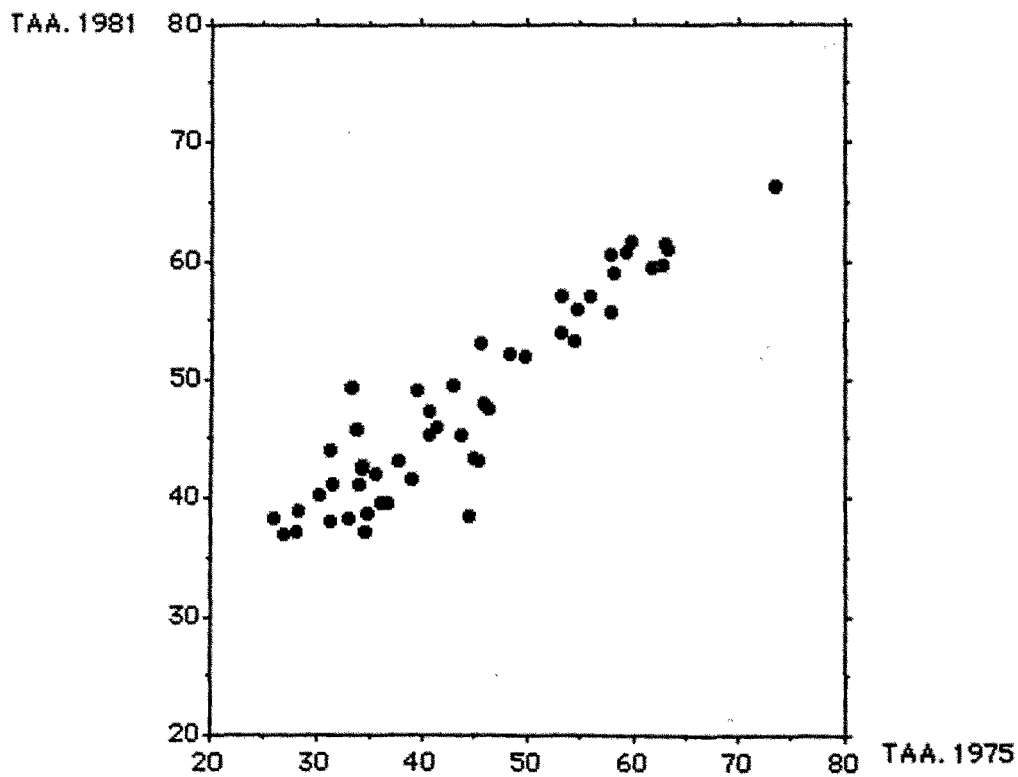

Gràfic 4.1.c TAXES D'ACTIVITAT LABORAL FEMENINA ESTANDARITZADES. SOLTERES. PROVINCIES 1981-1986

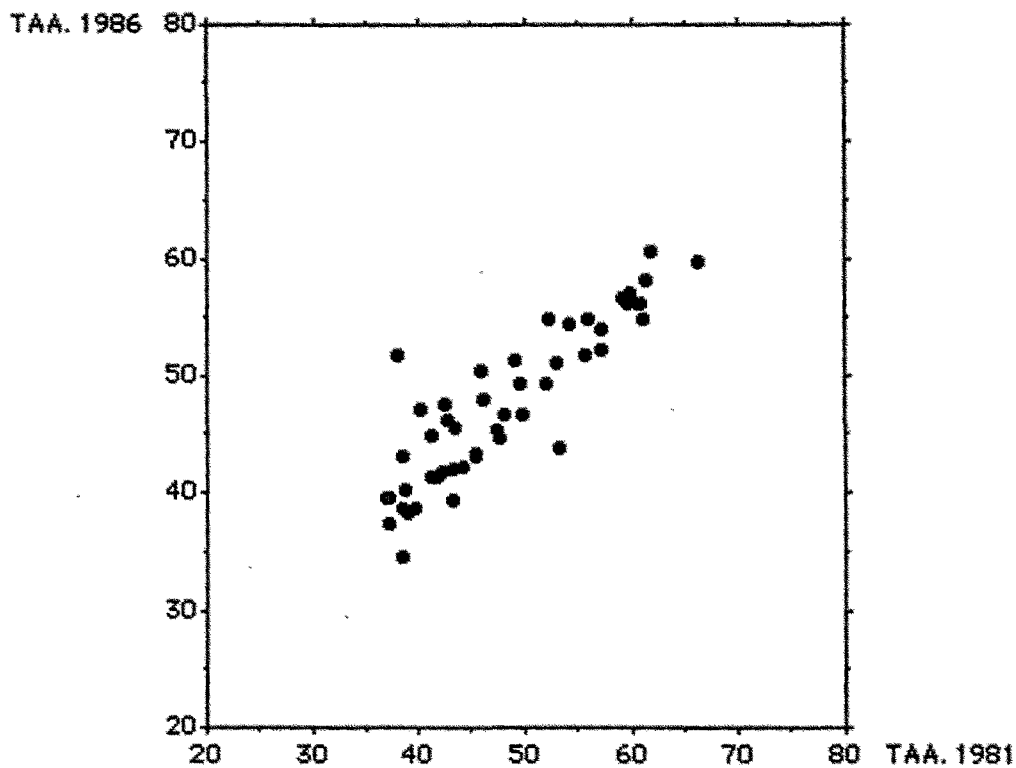

Gràfic 4.1.d TAXES D'ACTIVITAT LABORAL FEMENINES ESTANDARITZADES. SOLTERES . PROVINCIES 1970-1986

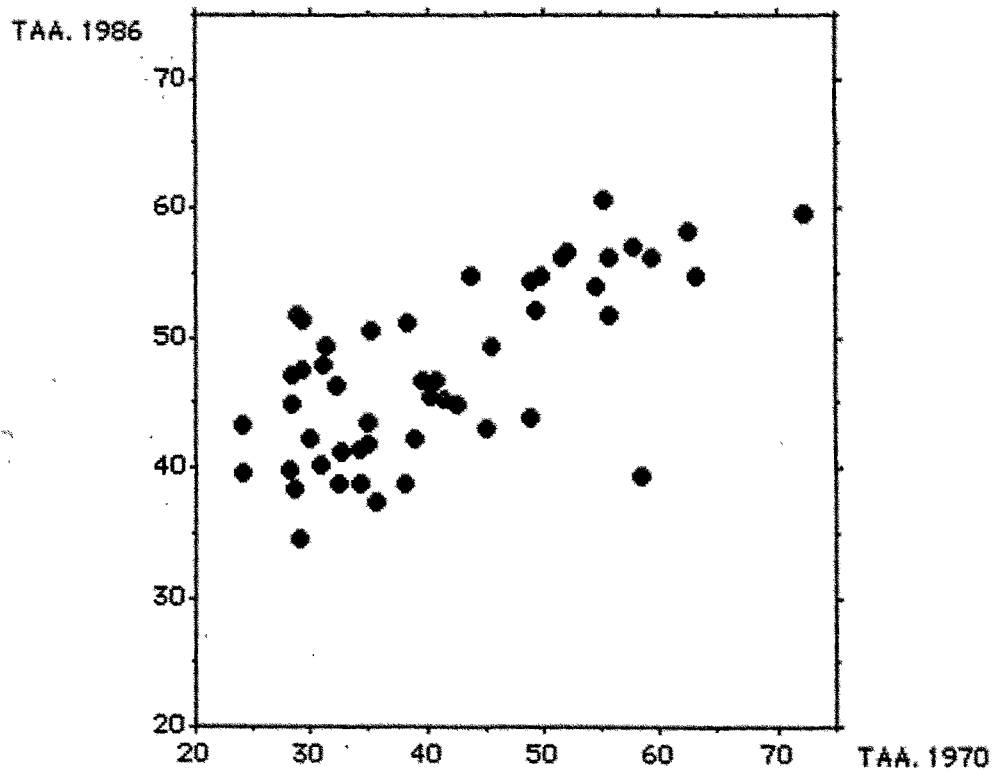

Gràfic 4.2.a TAXES D'ACTIVITAT LABORAL FEMENINA ESTANDARITZADES. CASADES. PROVINCIES. 1970-1975

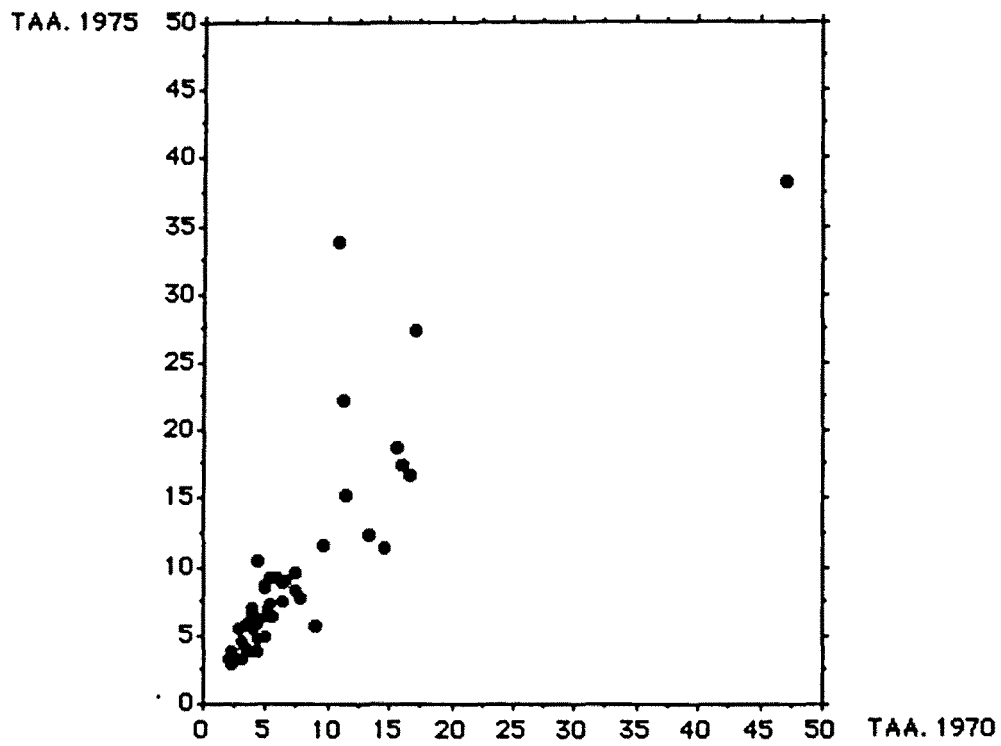

Gràfic 4.2.b TAXES D'ACTIVITAT LABORAL FEMENINA ESTANDARITZADES. CASADES 1975-1981

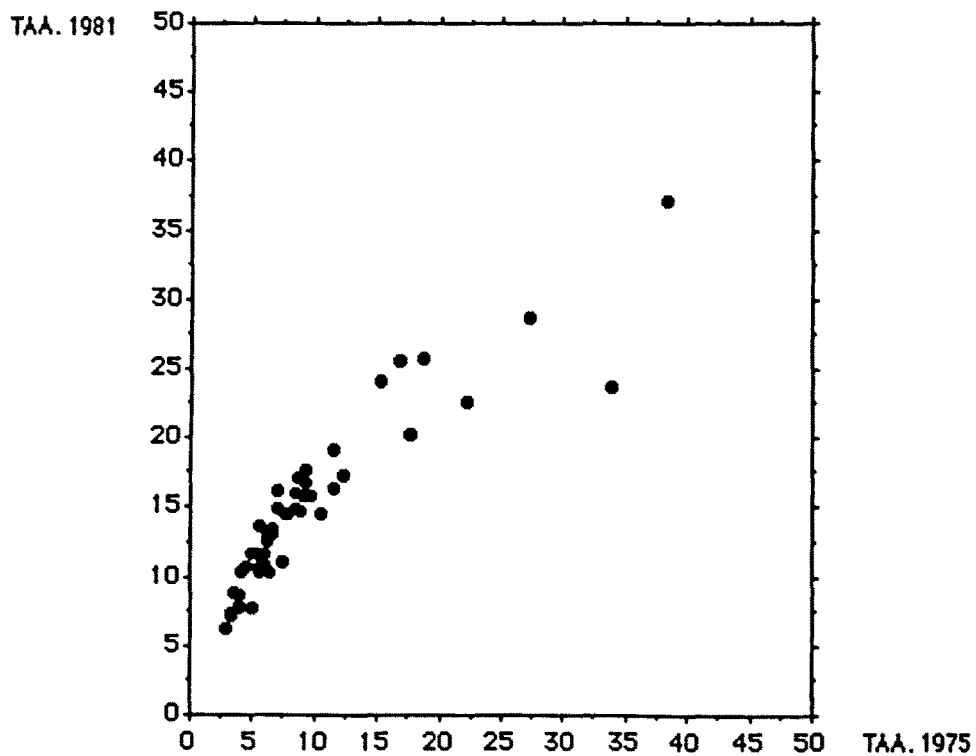

Gràfic 4.2.c TAXES D'ACTIVITAT LABORAL FEMENINA ESTANDARITZADES. CASADES. PROVINCIAS 1981-1986

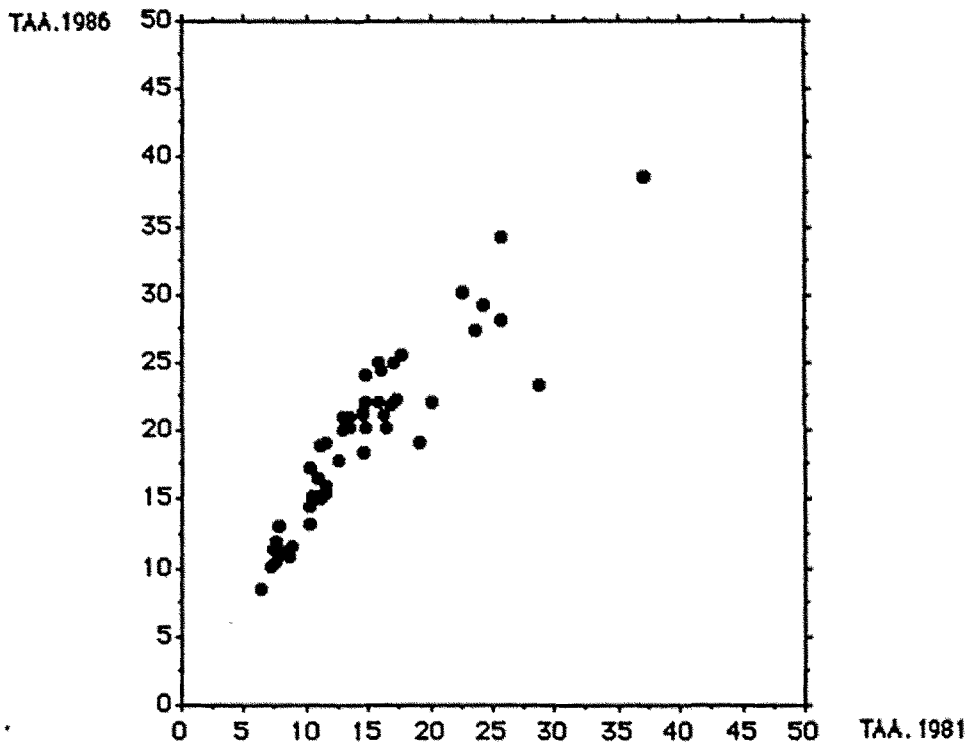

Gràfic 4.2.d TAXES D'ACTIVITAT LABORAL FEMENINA ESTANDARITZADES. CASADES. PROVINCIAS 1970-1986

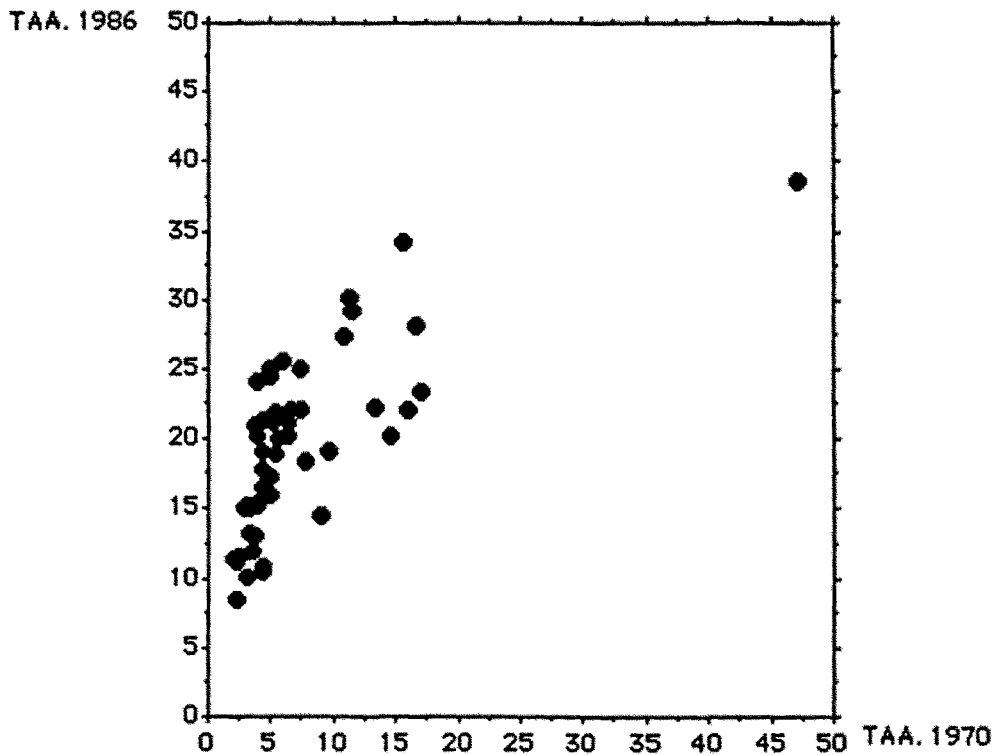

Gràfic 4.3.a TAXES D'ACTIVITAT LABORAL FEMENINA ESTANDARITZADES. TOTALS. PROVINCIES 1970-1975

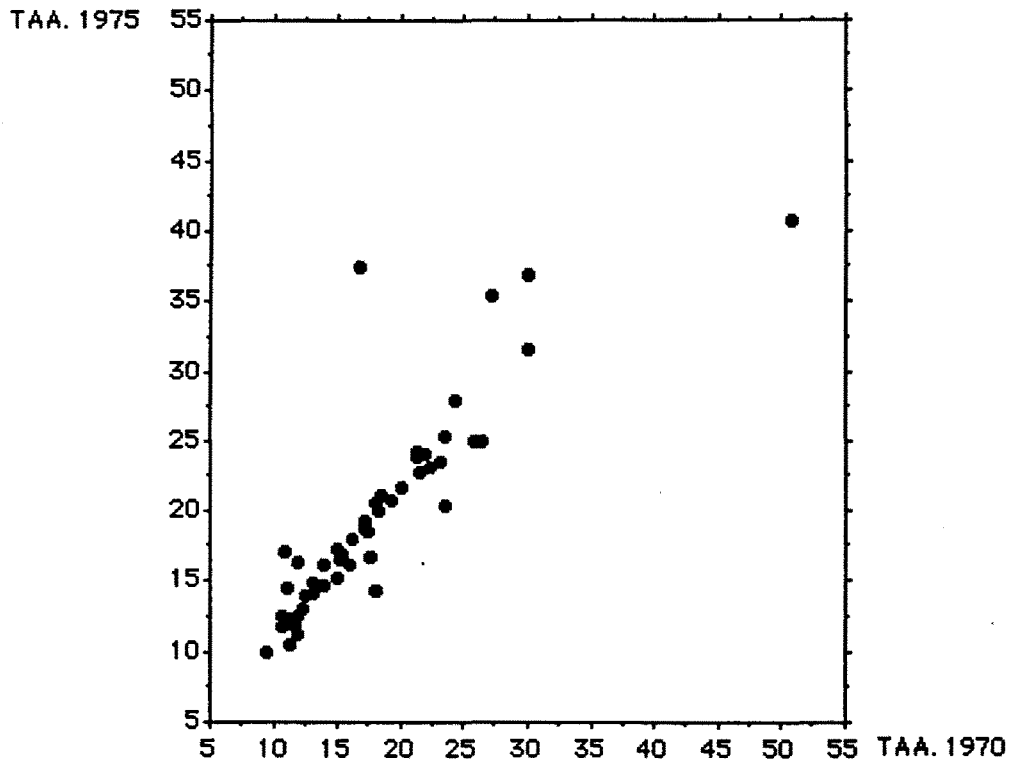

Gràfic 4.3.b TAXES D'ACTIVITAT LABORAL FEMENINA ESTANDARITZADES. TOTALS. PROVINCIES 1975-1981

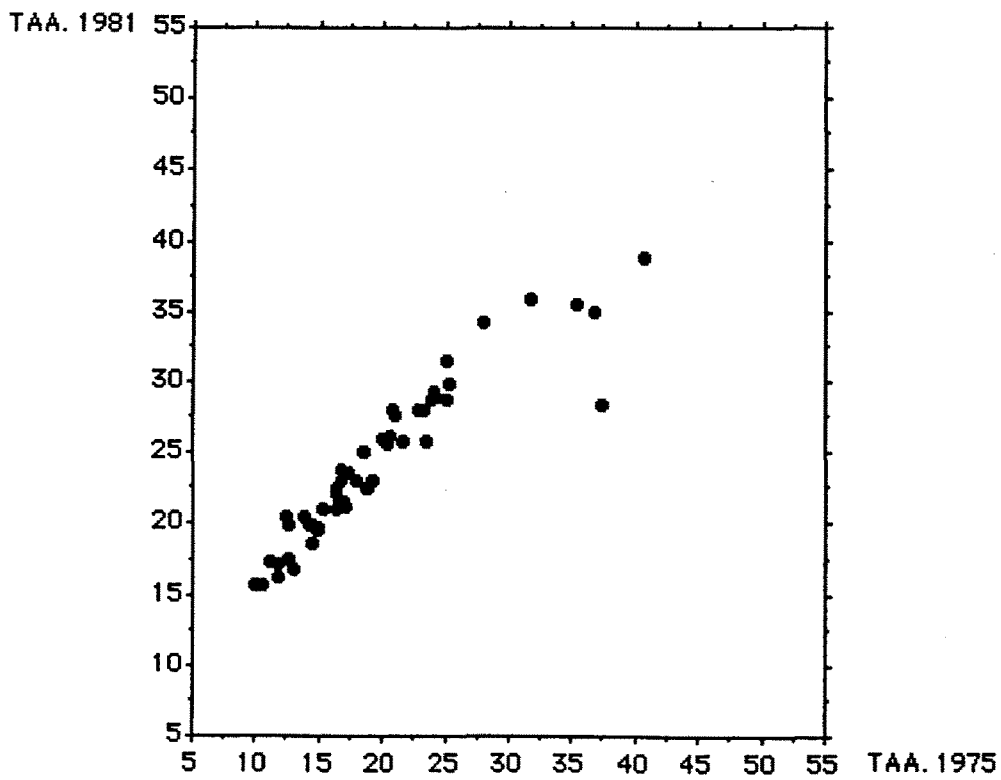

Gràfic 4.3.c TAXES D'ACTIVITAT LABORAL FEMENINA ESTANDARITZADES. TOTALS 1981-1986

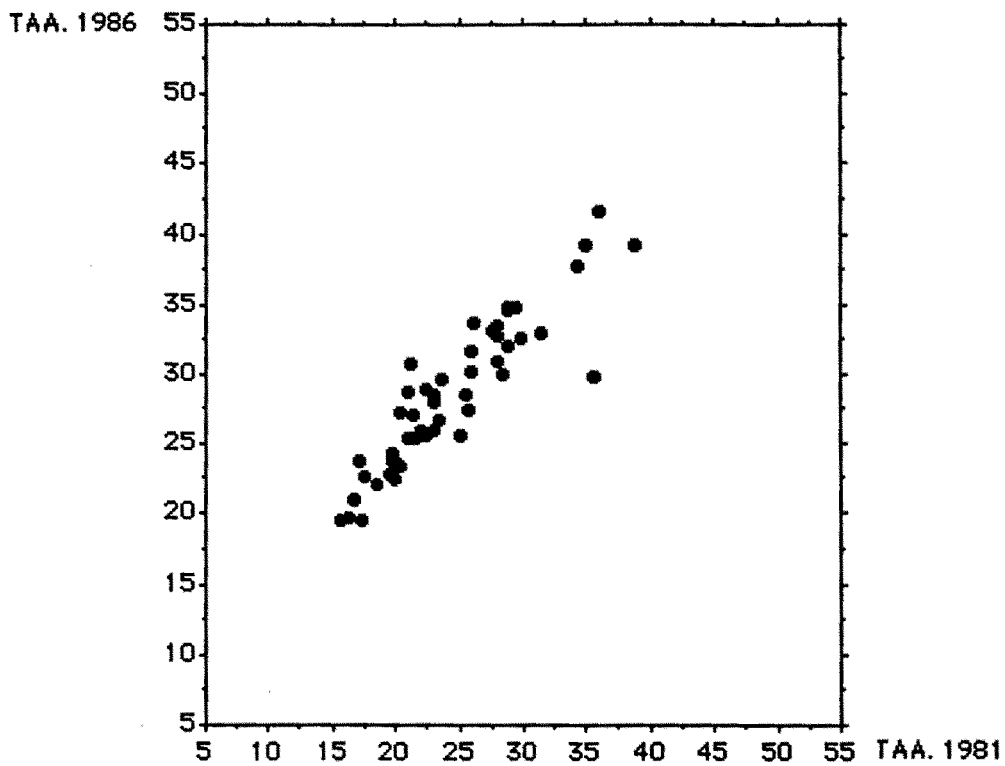

Gràfic 4.3.d TAXES D'ACTIVITAT LABORAL FEMENINA ESTANDARITZADES. TOTALS. 1970-1986

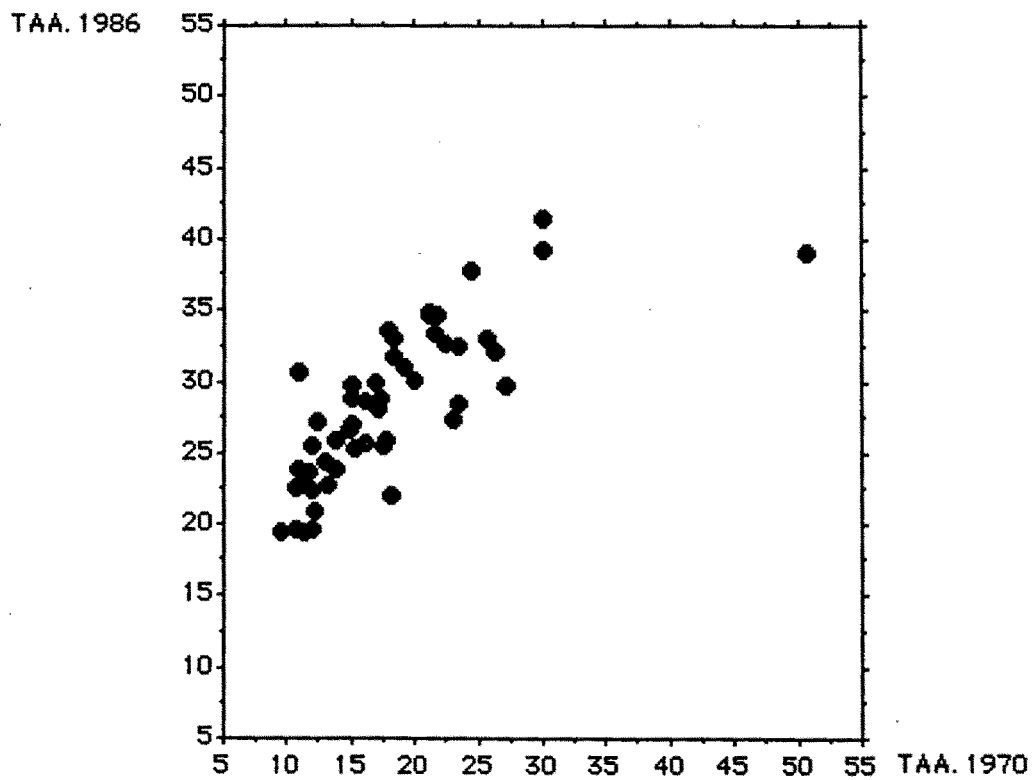

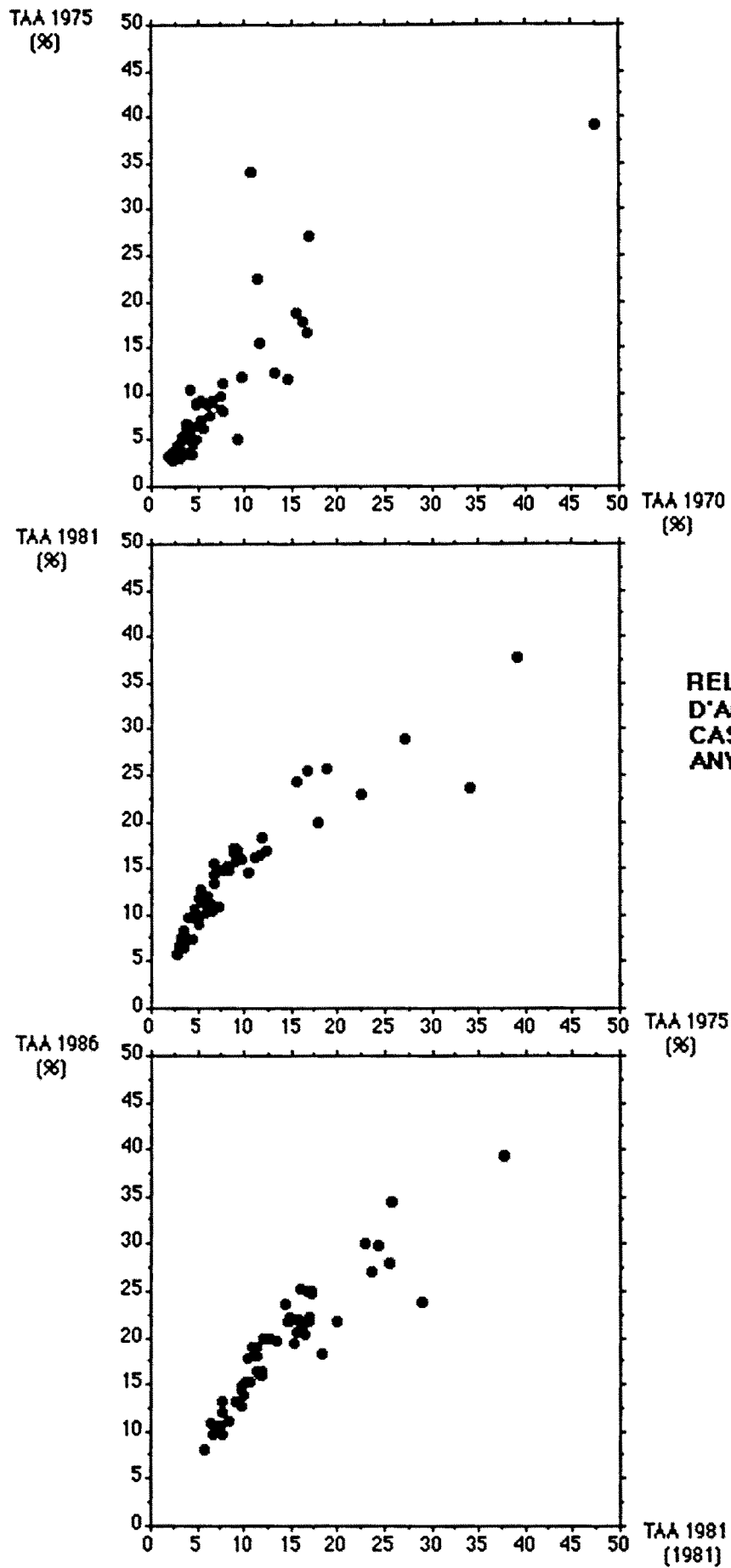

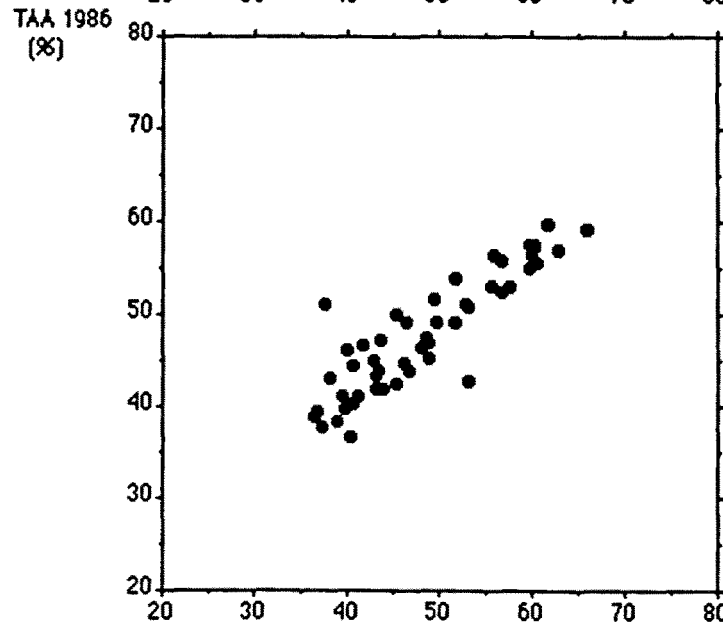
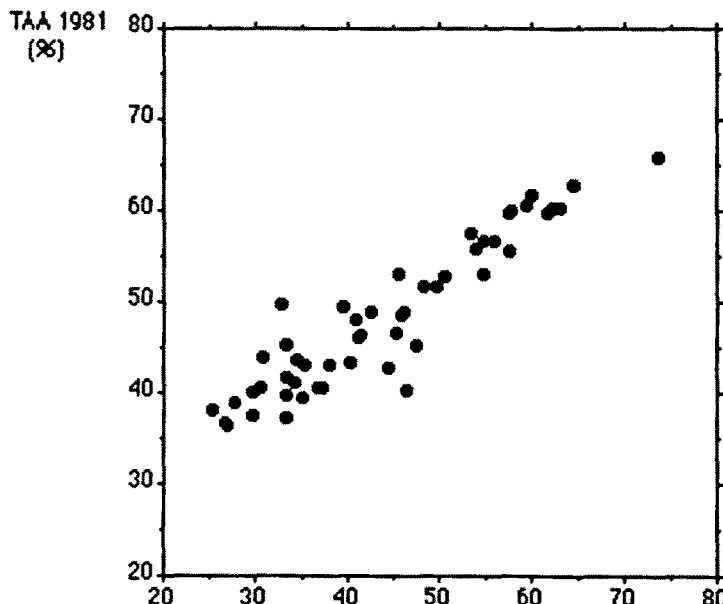
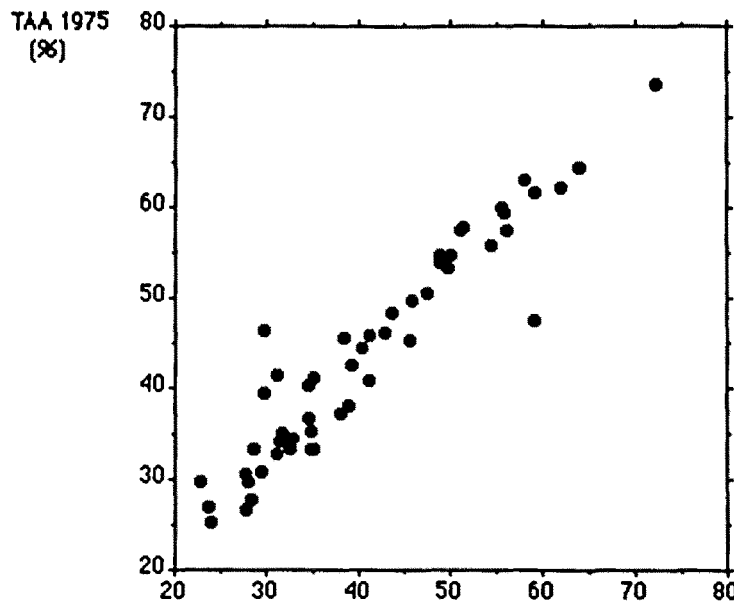

**RELACIO DE LES TAXES
D'ACTIYITAT DE LES
SOLTERES ALS
DIFERENTS ANYS.
PROVINCIES**

Gràfic 5. TAXES D'ACTIVITAT LABORAL FEMENINES PER EDAT I TIPUS D'HABITAT. ZONA RURAL I TOTAL PROVINCIAL. ESPANYA. 1970 I 1981

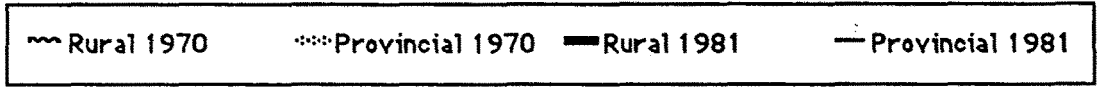
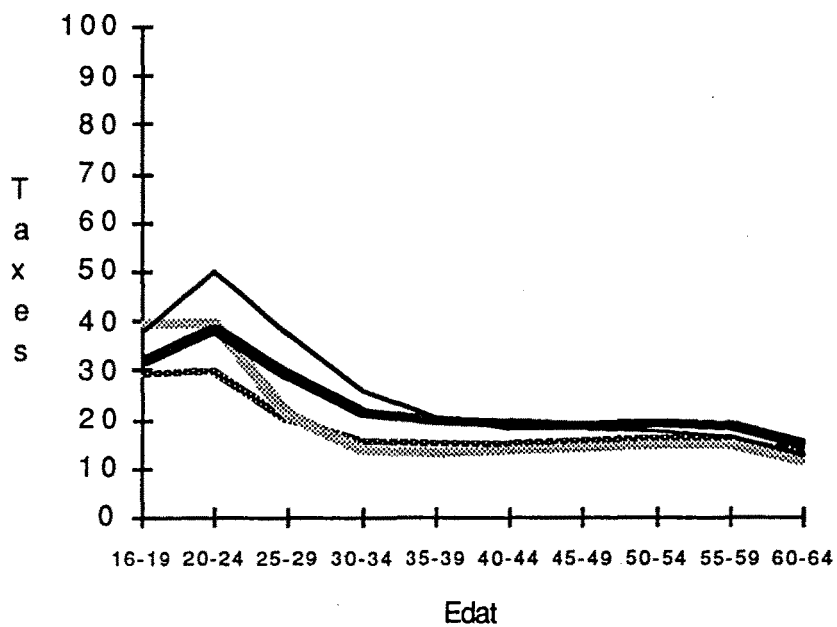

Font: Taula VII. 1

GRAFIC. 3. TAXES D'ACTIVITAT LABORAL FEMENINES PER EDAT I TIPUS D'HABITAT. ZONA RURAL I TOTAL PROVINCIAL. 1970 I 1981

ALABA

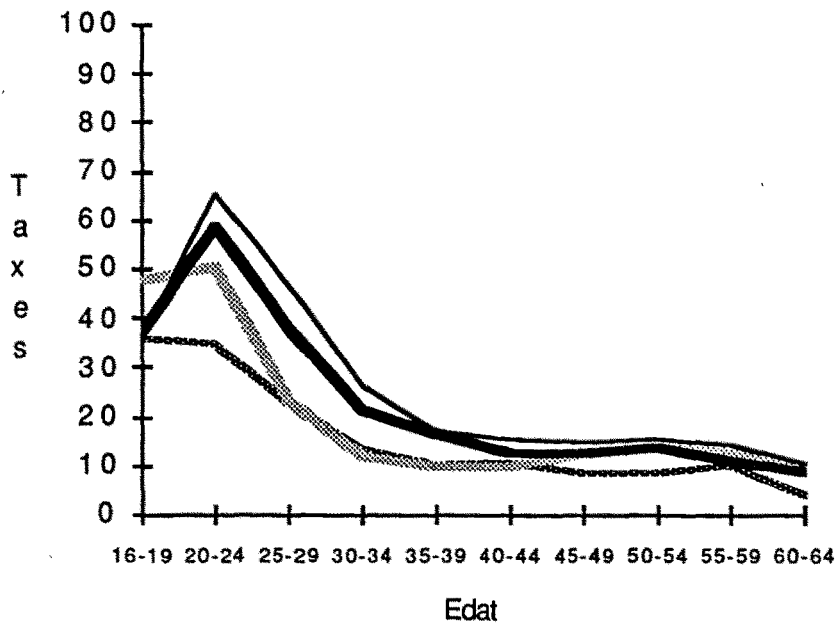

ALBACETE

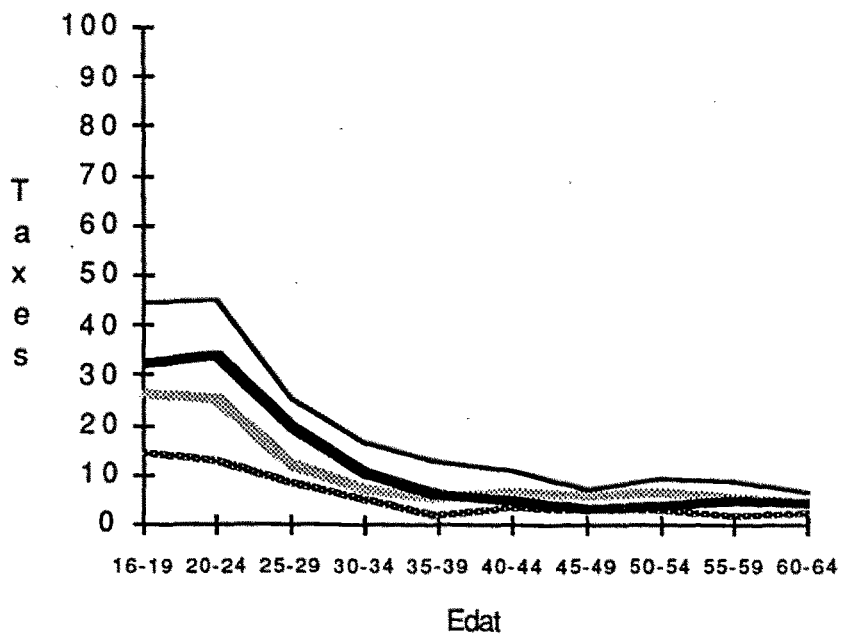

ALACANT

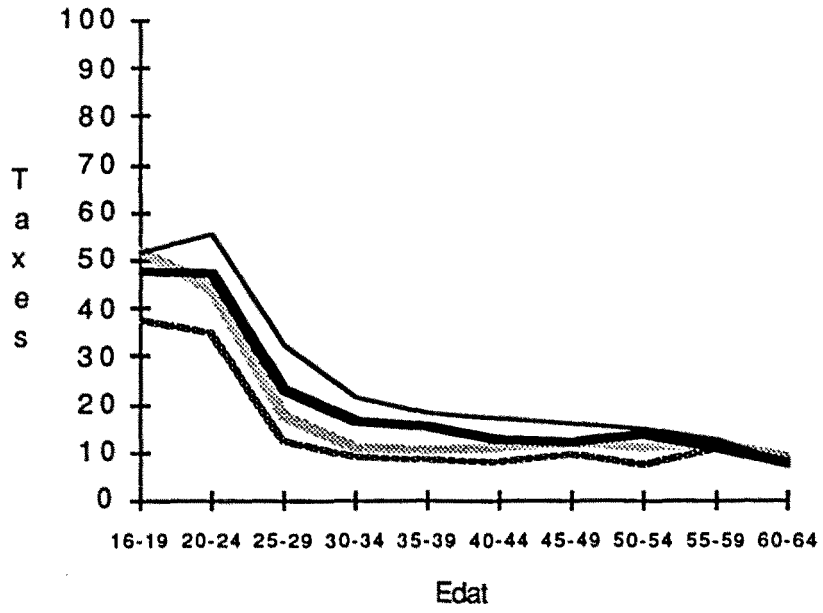

ALMERIA

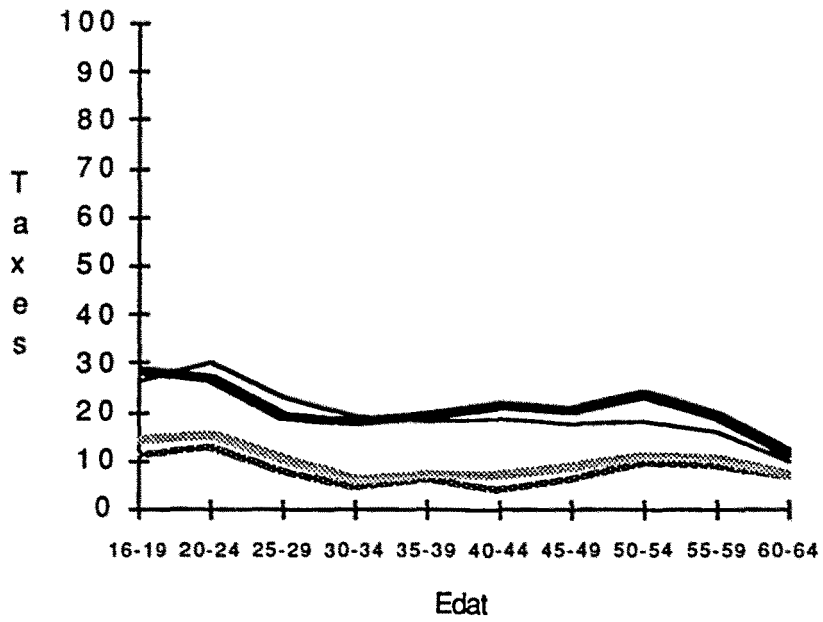

AVILA

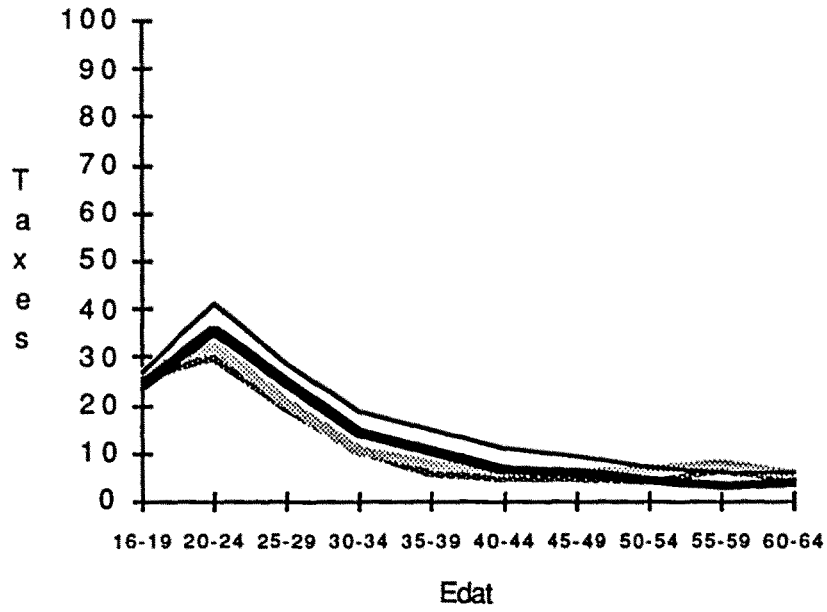

BADAJOS

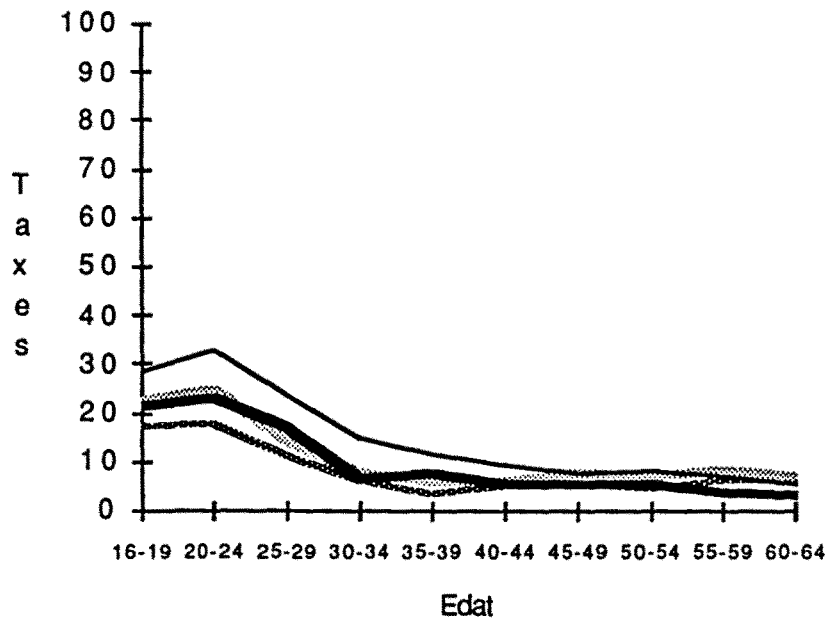

BALEARS

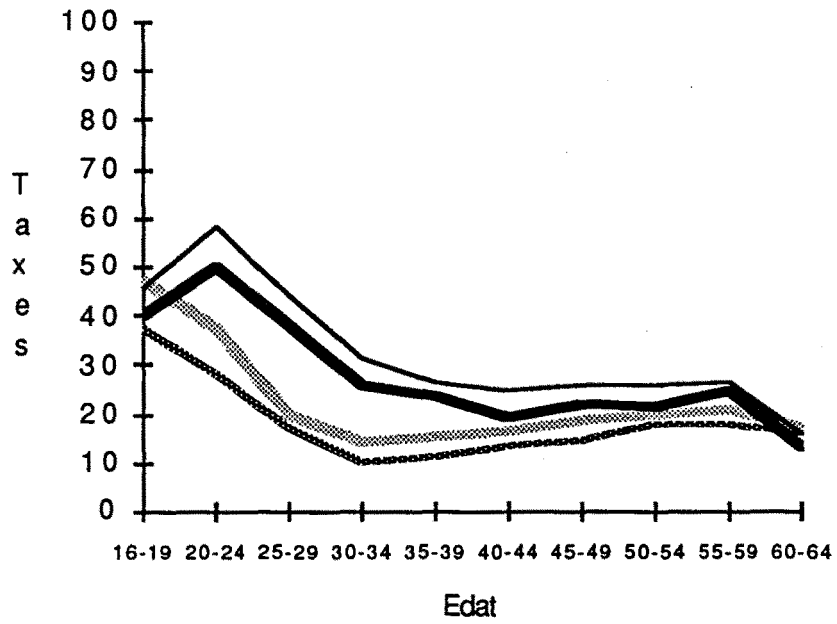

BARCELONA

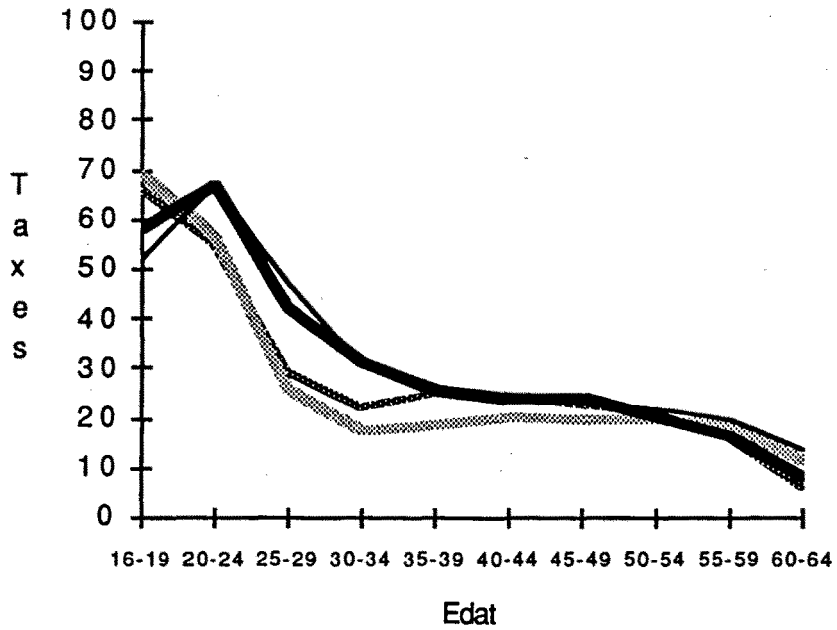

R
BUEGOS

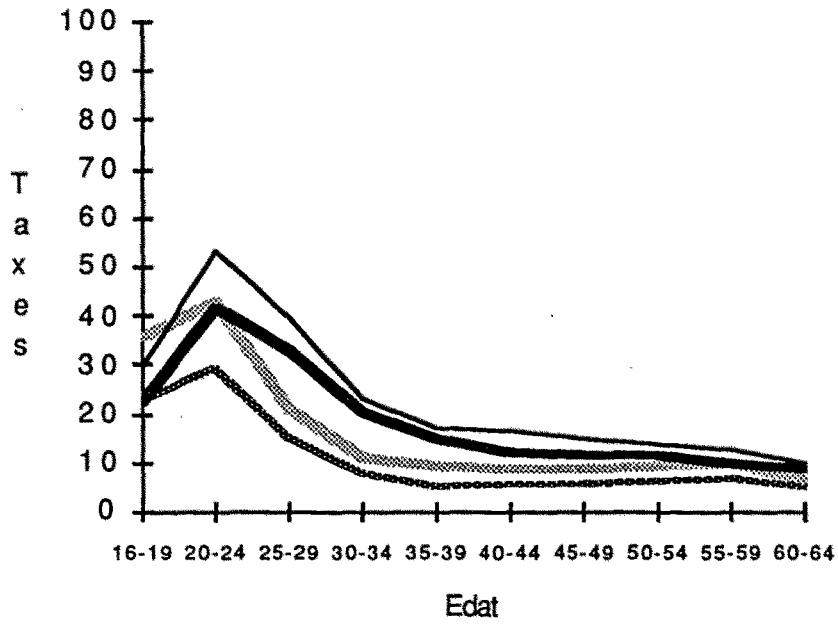

CACERES

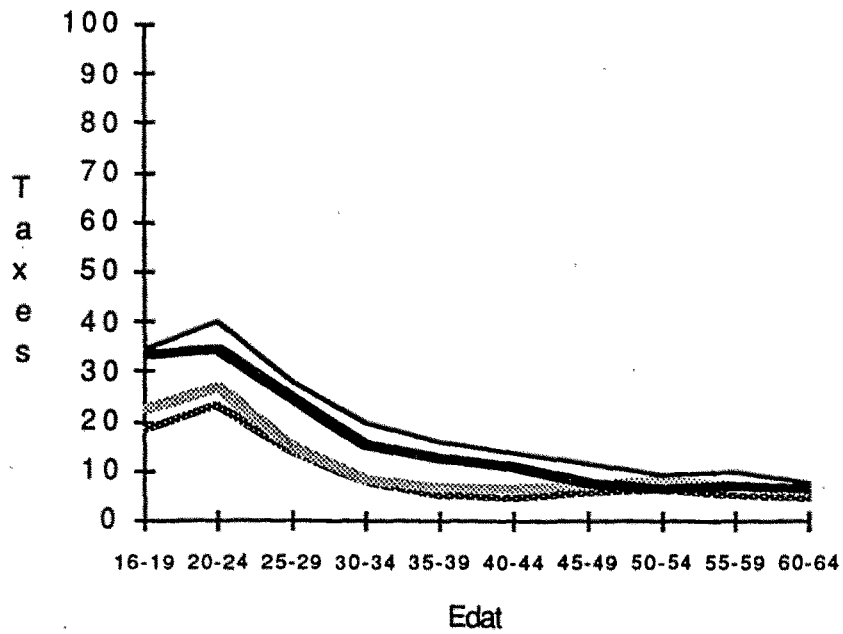

CADIS

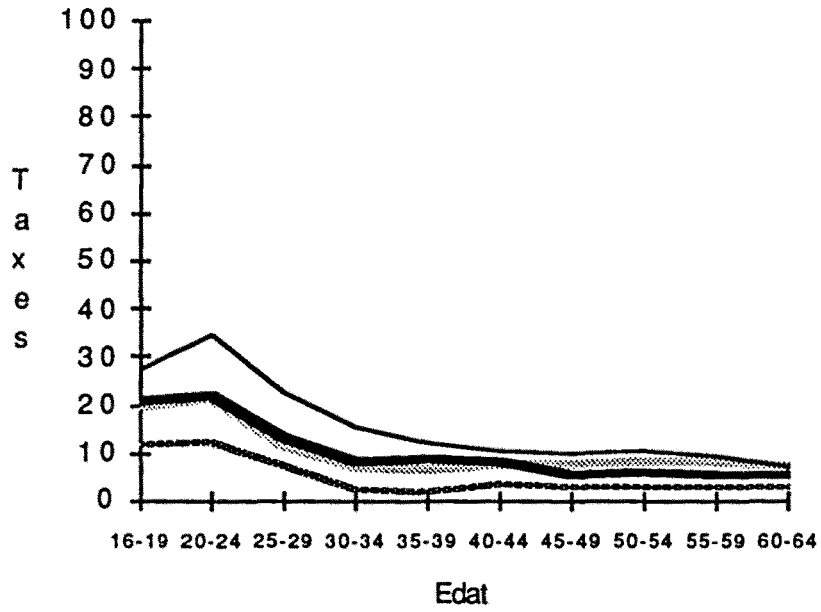

CASTELLO

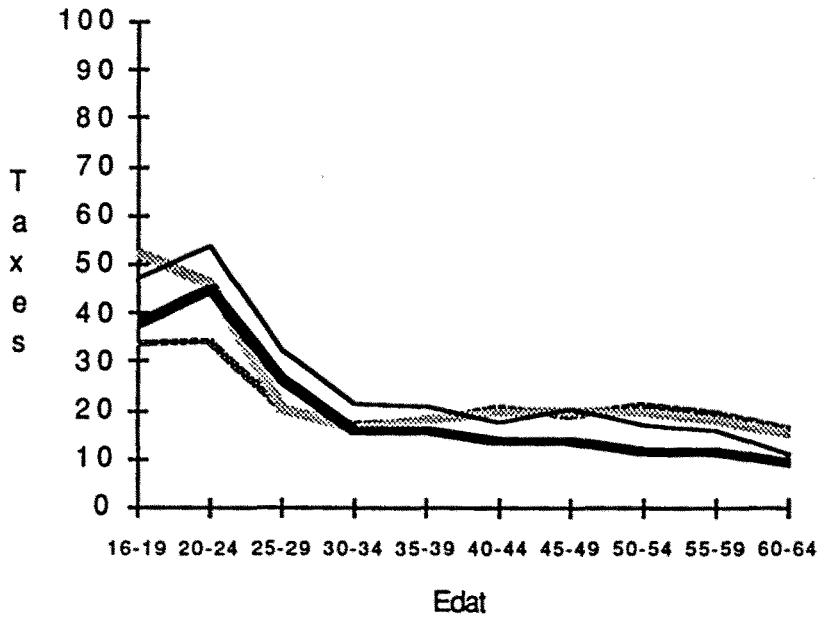

CIUDAD REAL

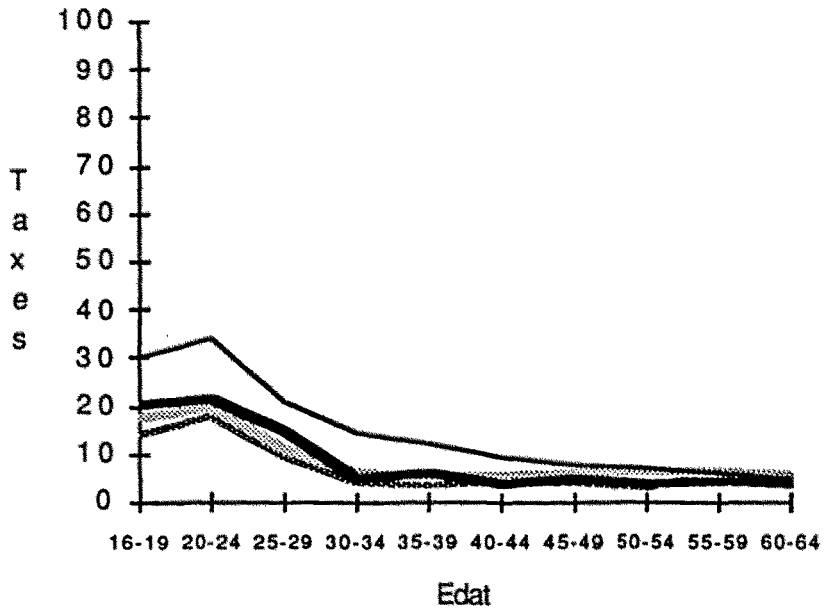

CORDOVA

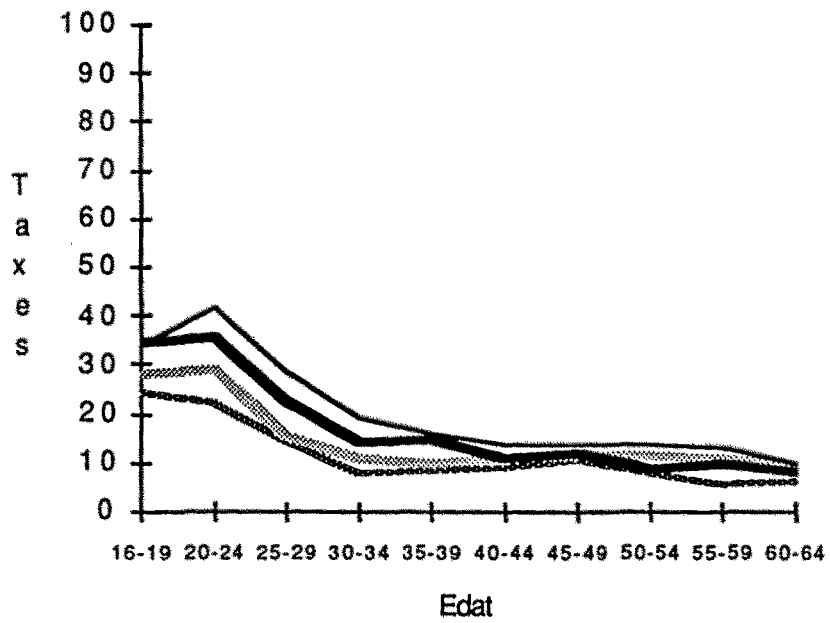

LA CORUNYA

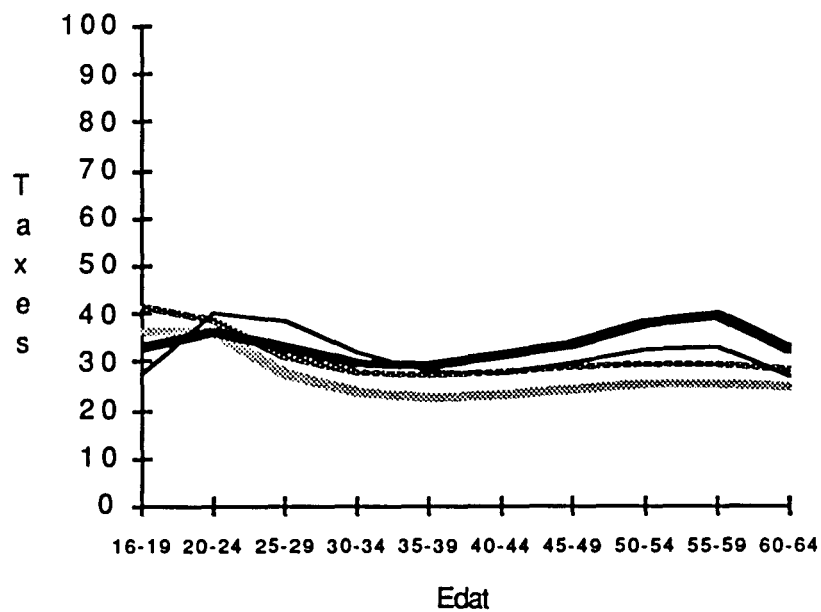

CONCA

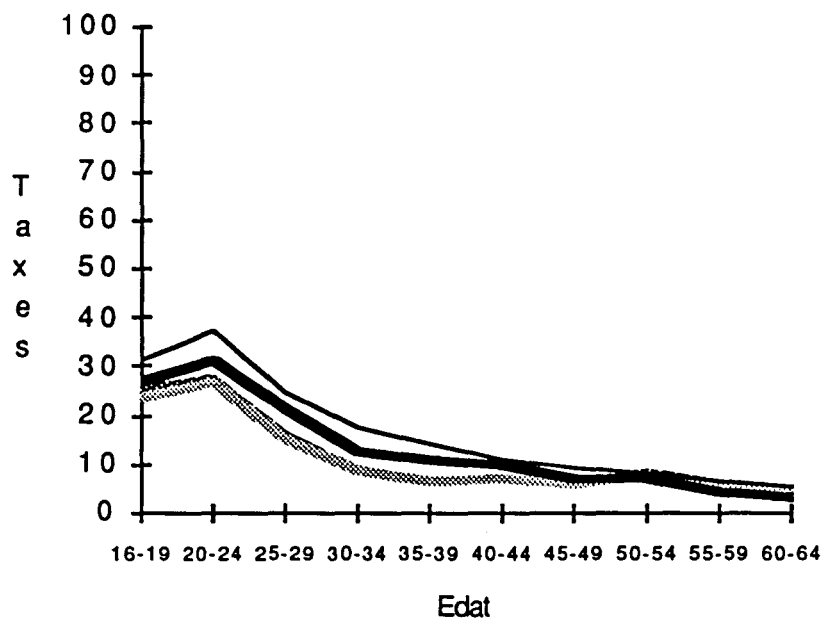

GIRONA

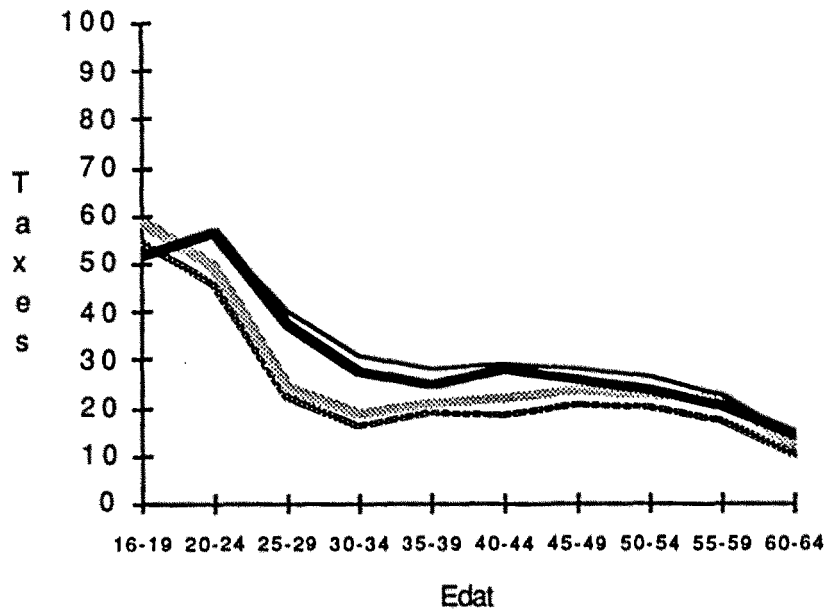

GRANADA

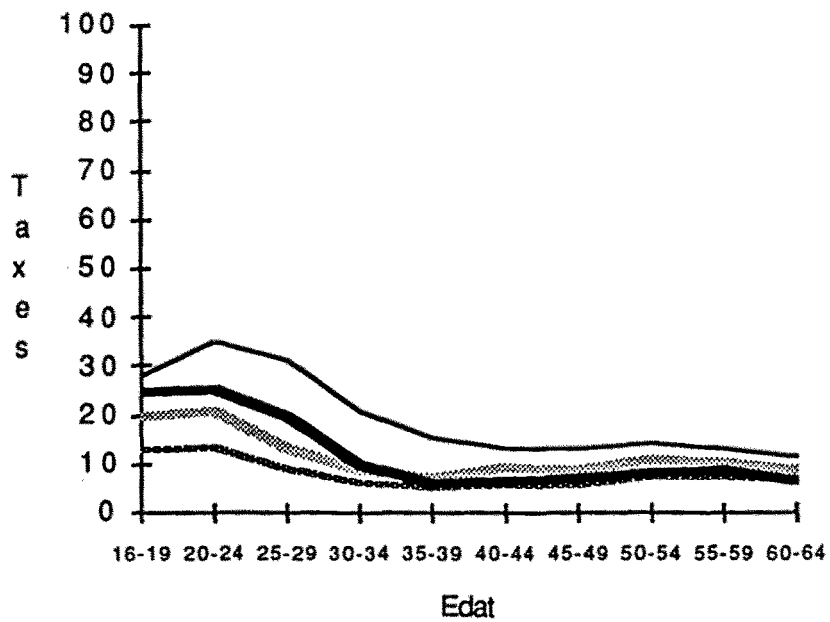

GUADALAJARA

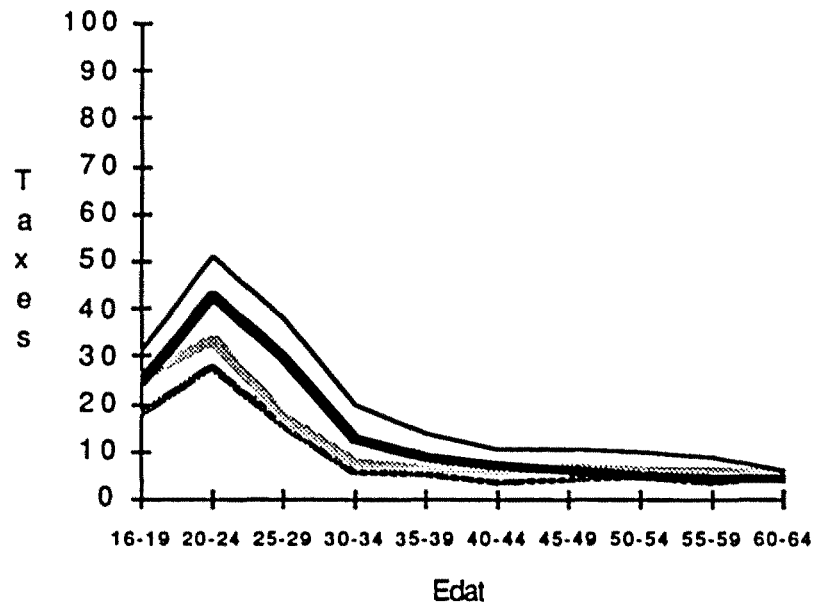

GUIPUSCOA

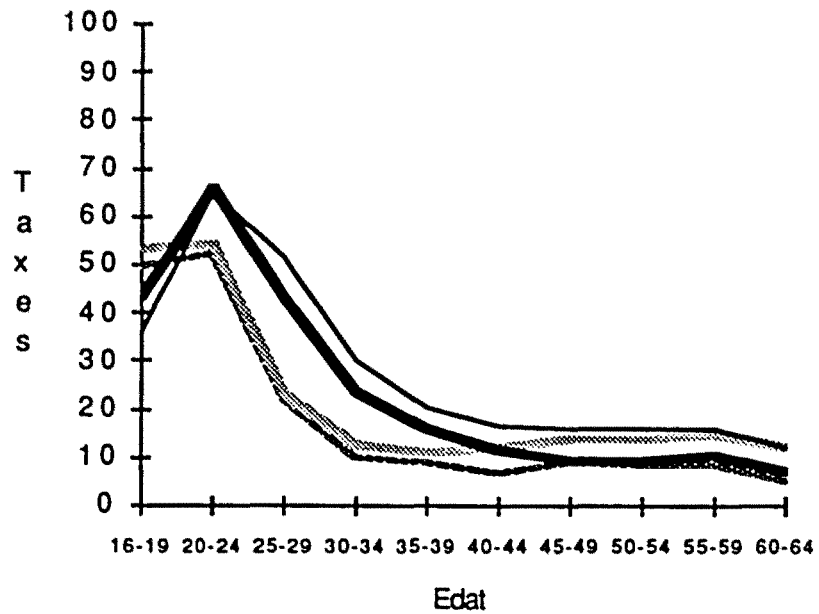

HUELVA

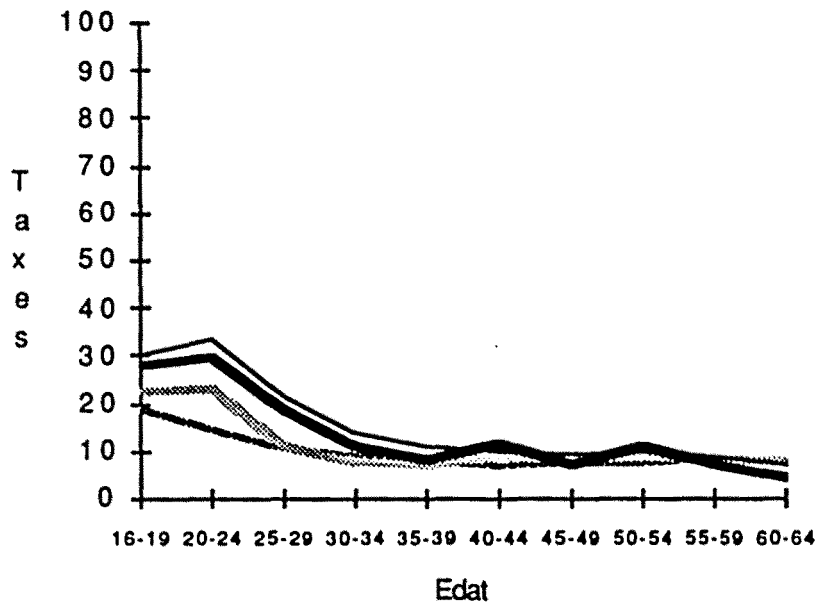

OSCA

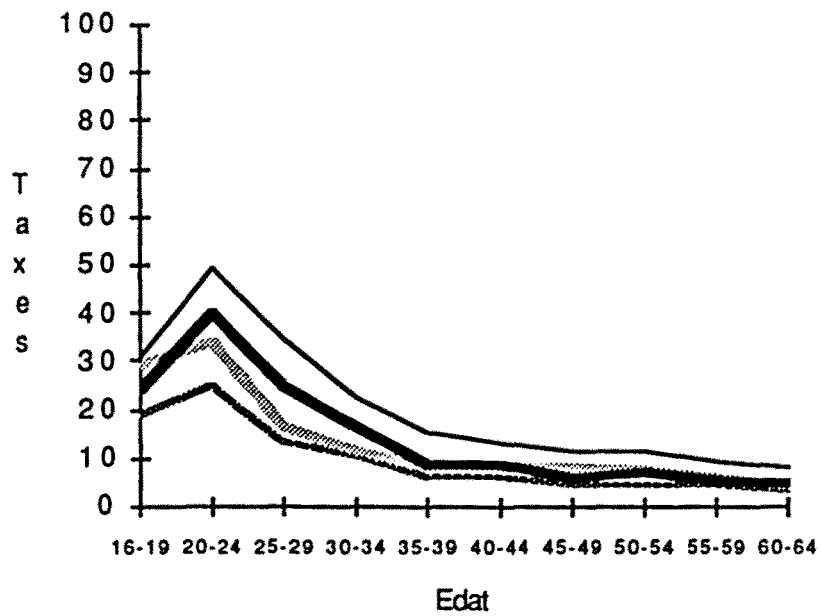

JAEN

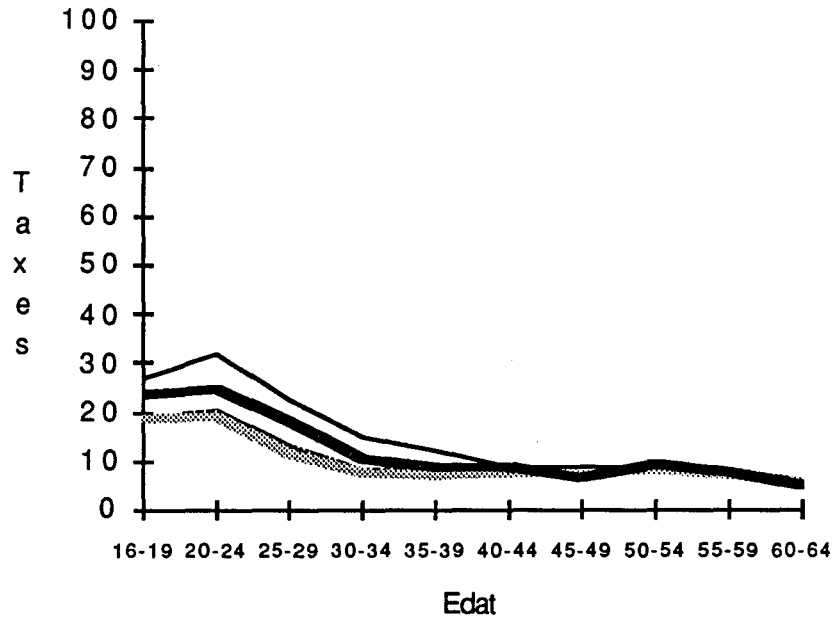

LLEO

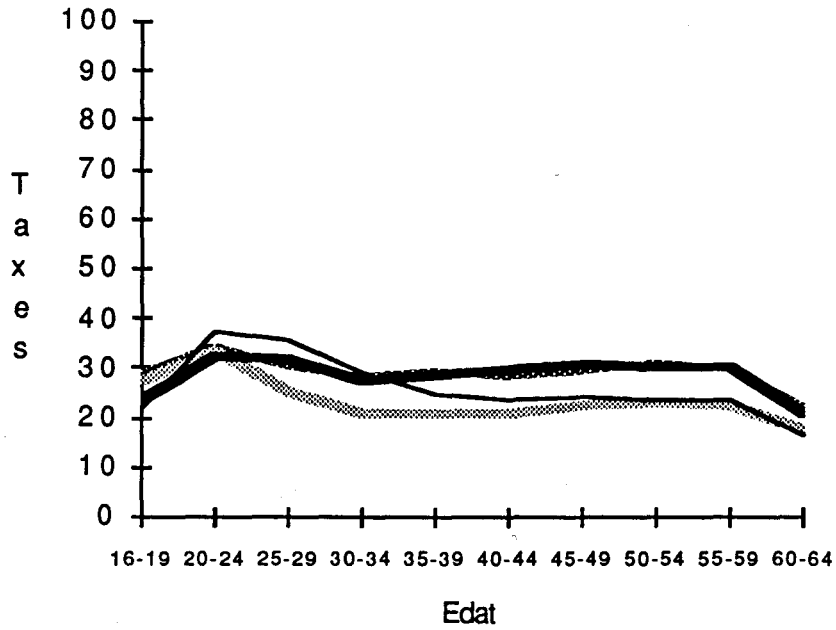

LLEIDA

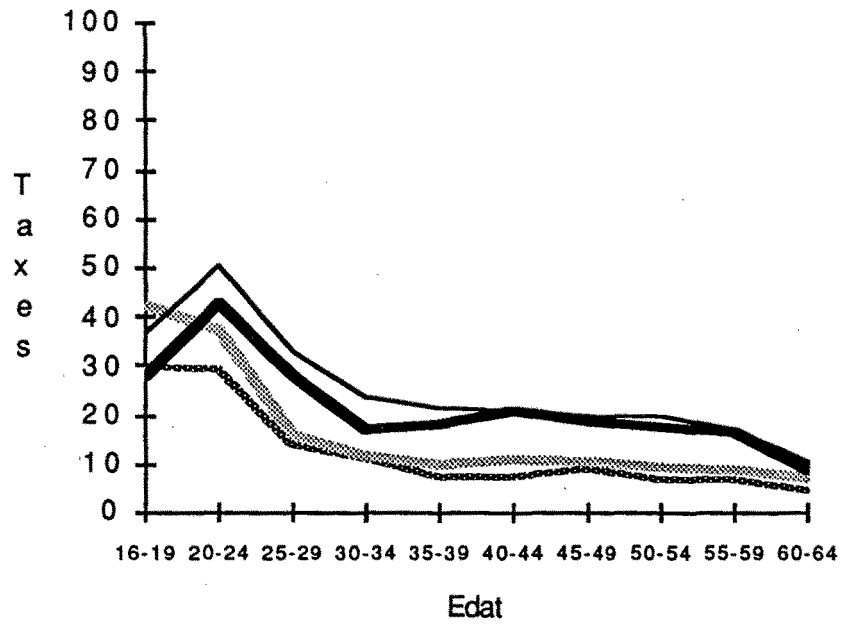

LA RIOJA

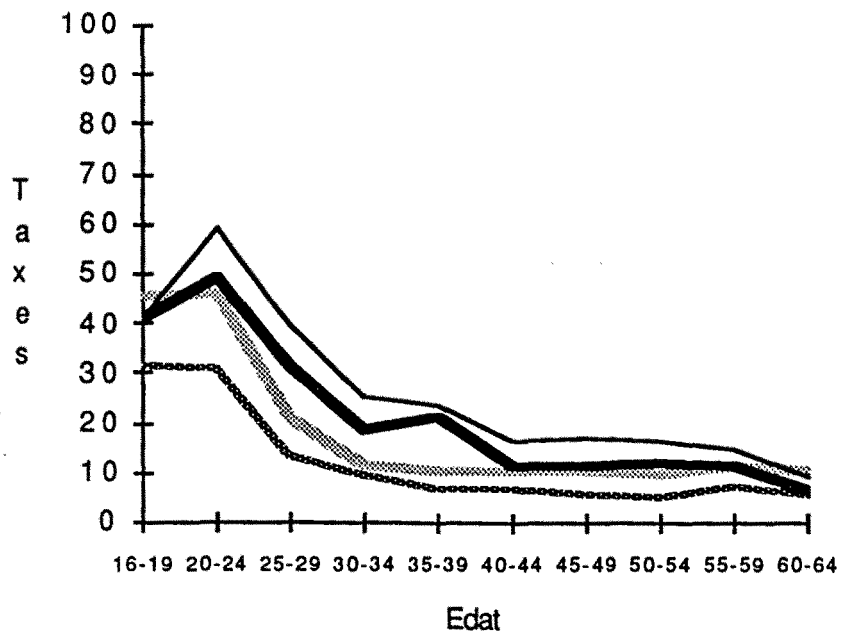

LLUGO

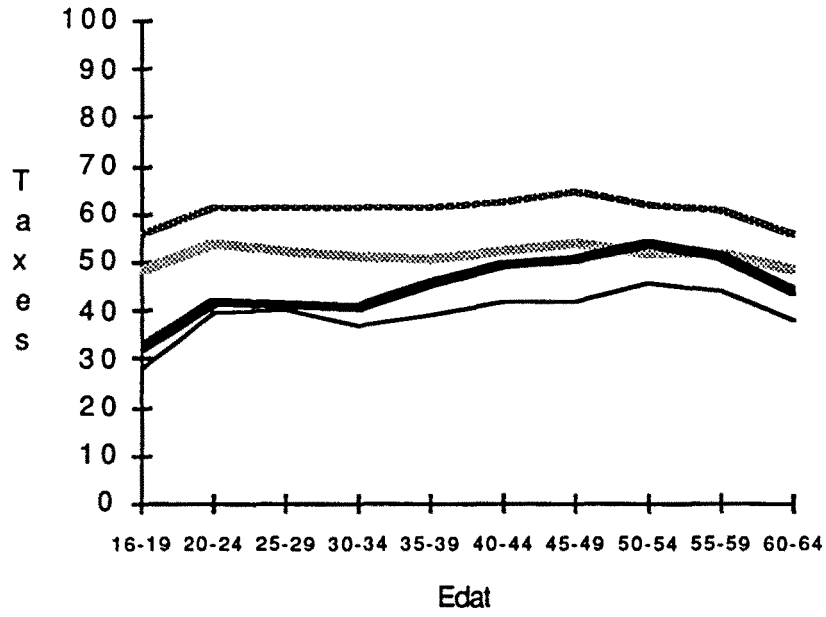

MADRID

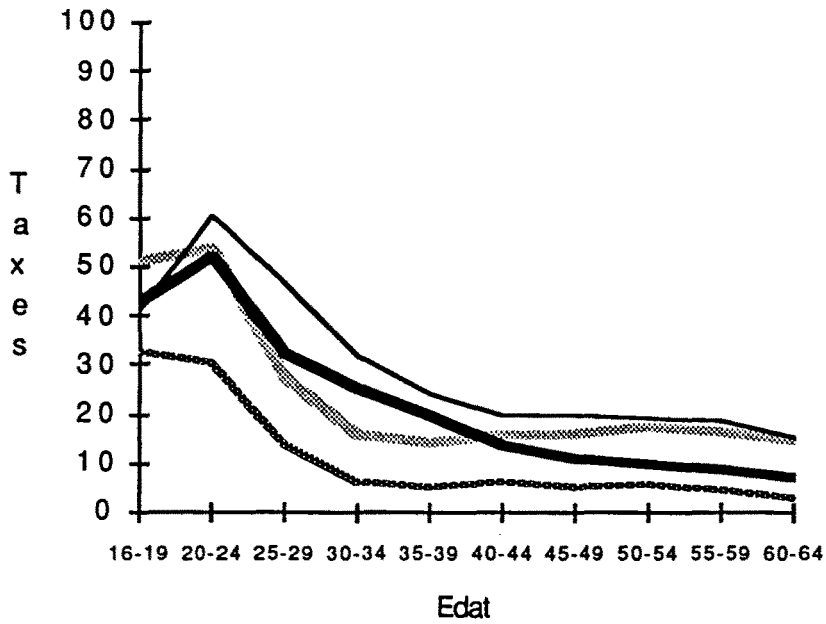

MALAGA

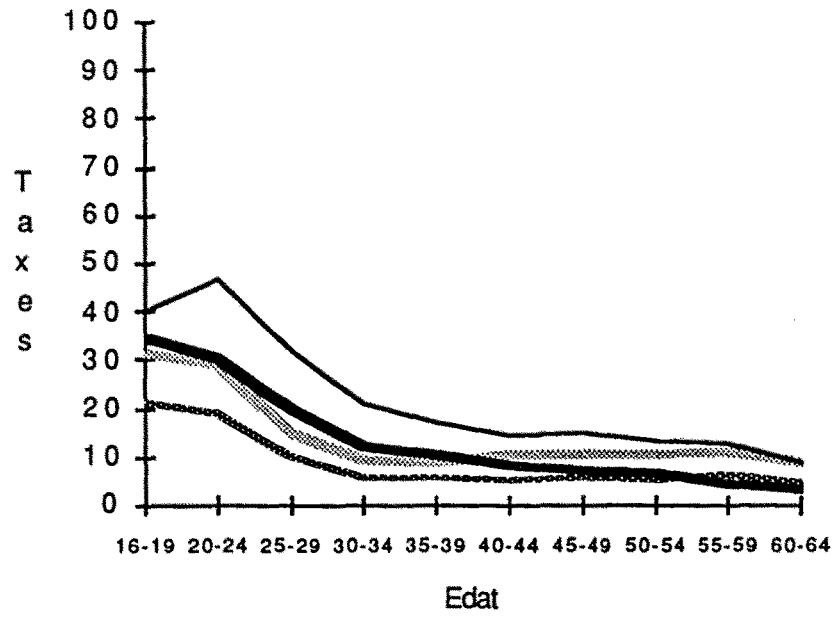

MURCIA

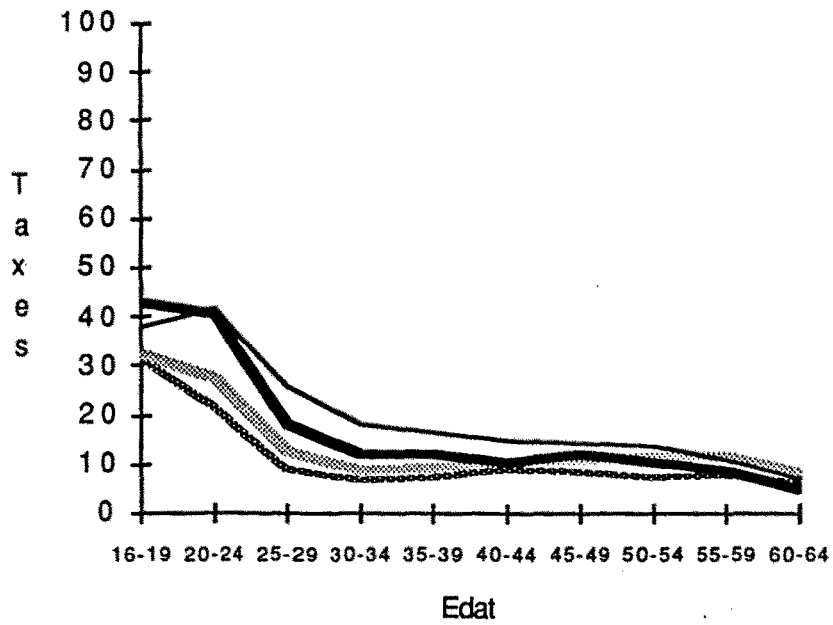

NAVARRA

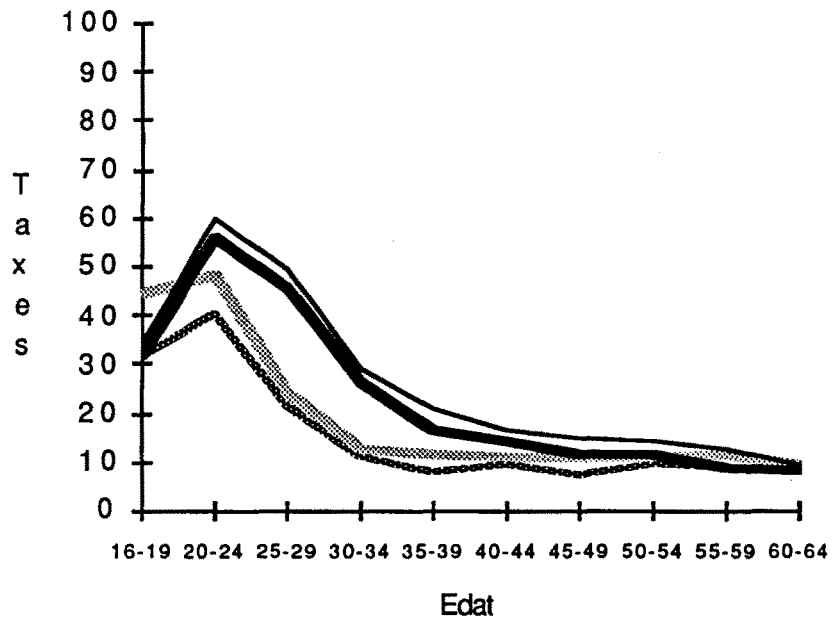

ORENSE

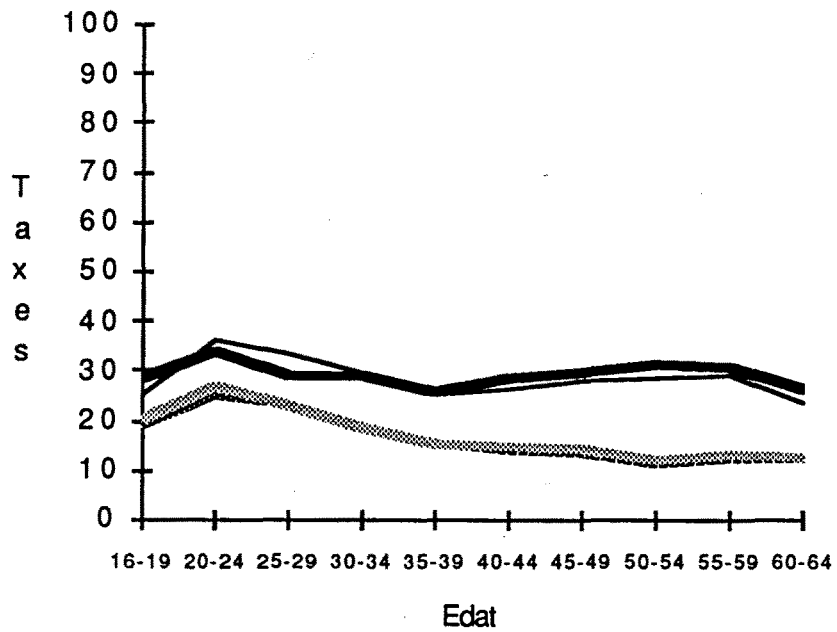

ASTURIES

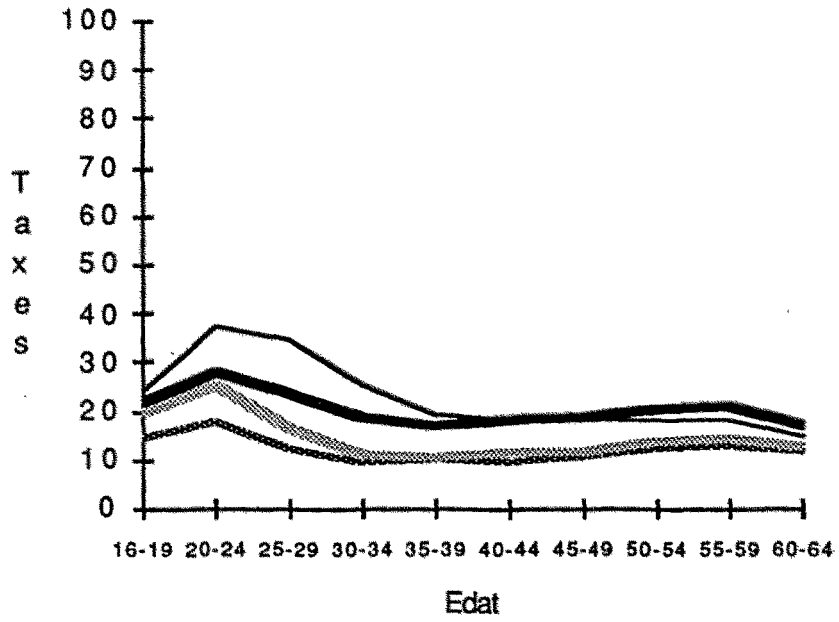

PALENCIA

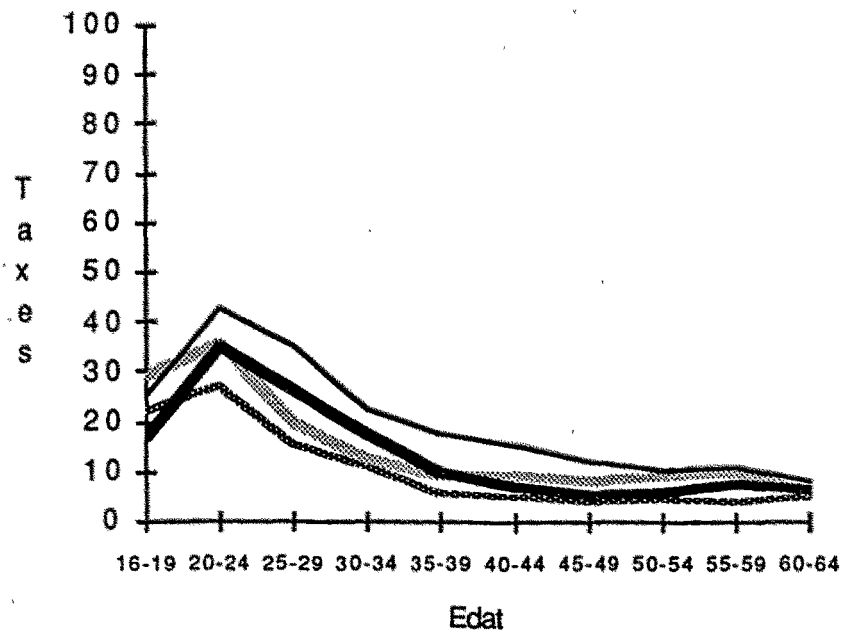

LAS PALMAS

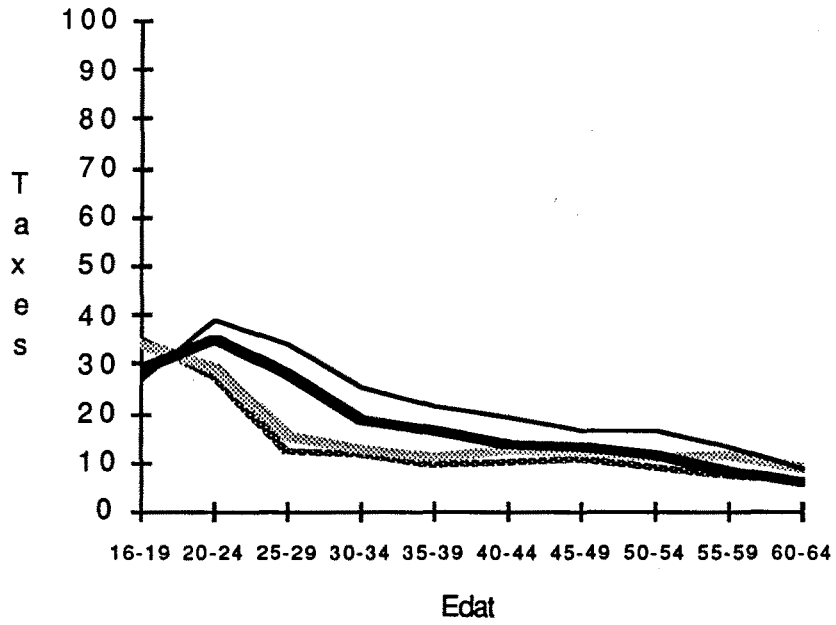

PONTEVEDRA

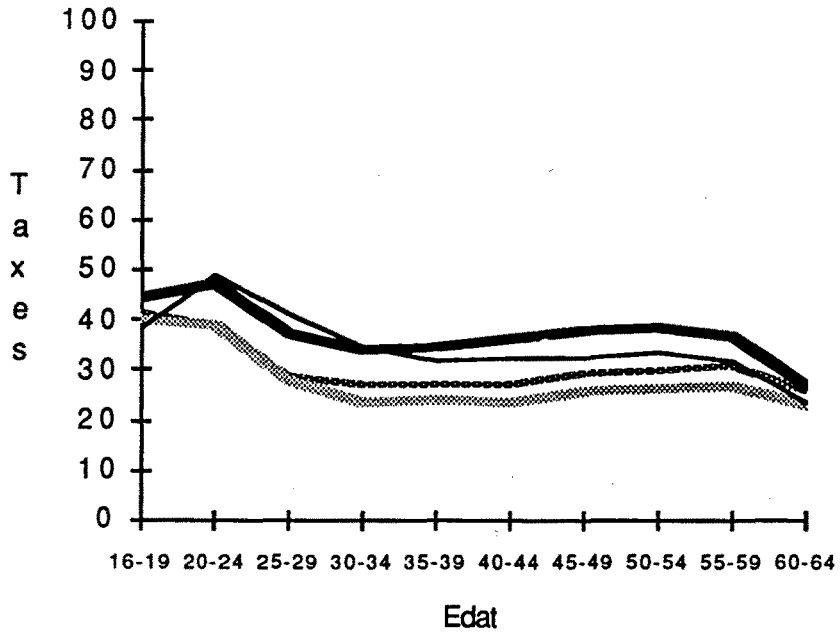

SALAMANCA

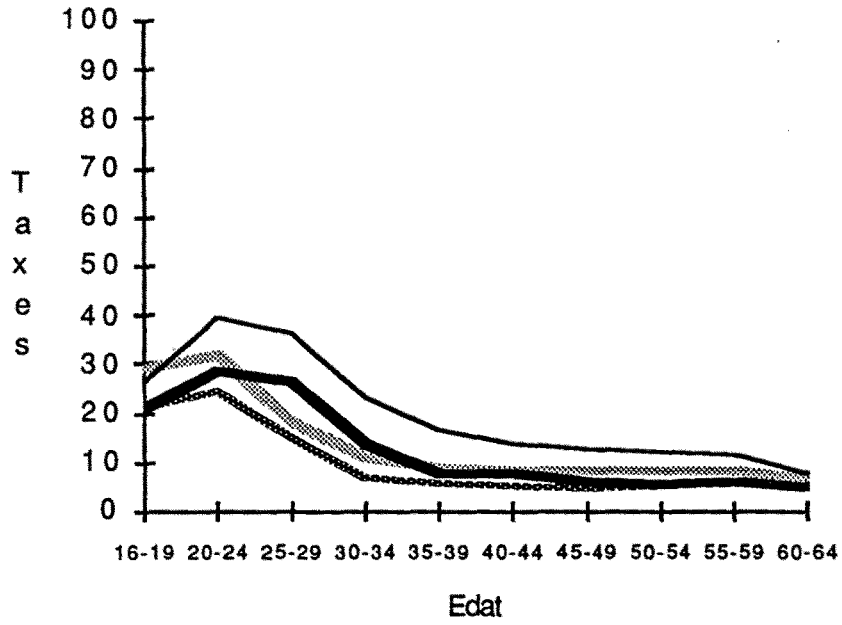

STA. CRUZ DE TENERIFE

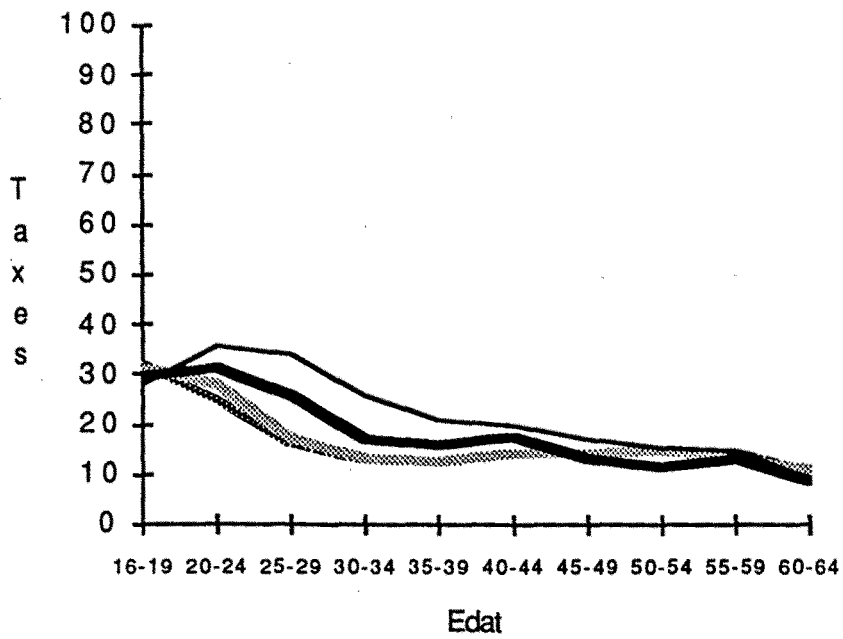

CANTABRIA

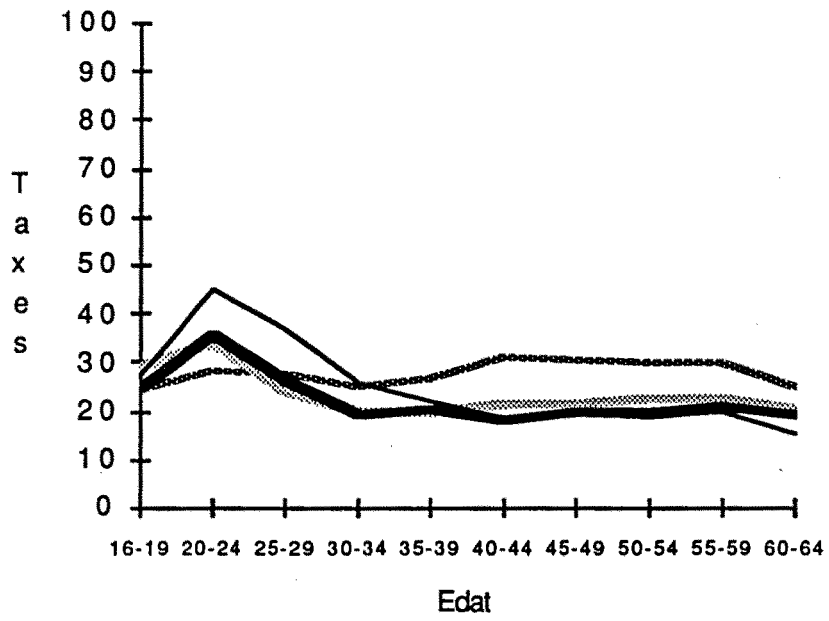

SEGOVIA

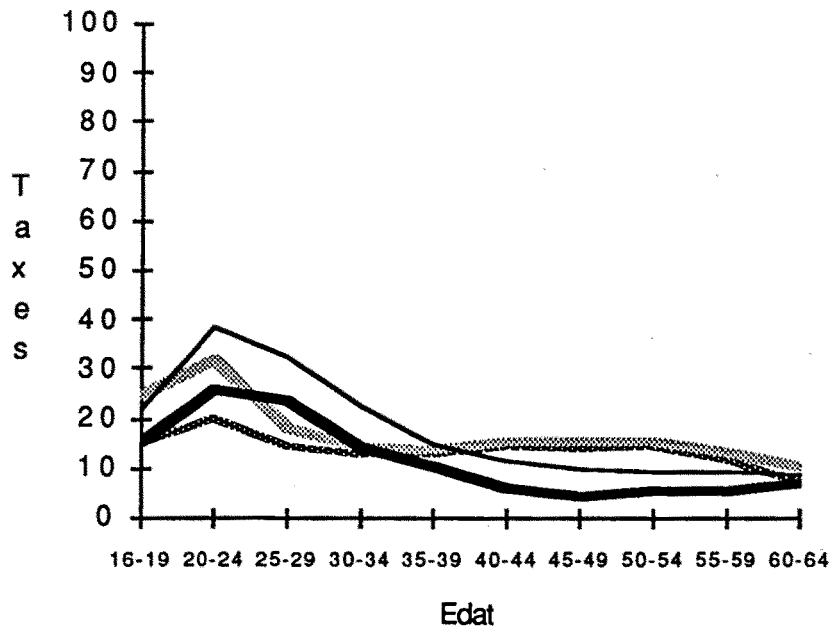

SEVILLA

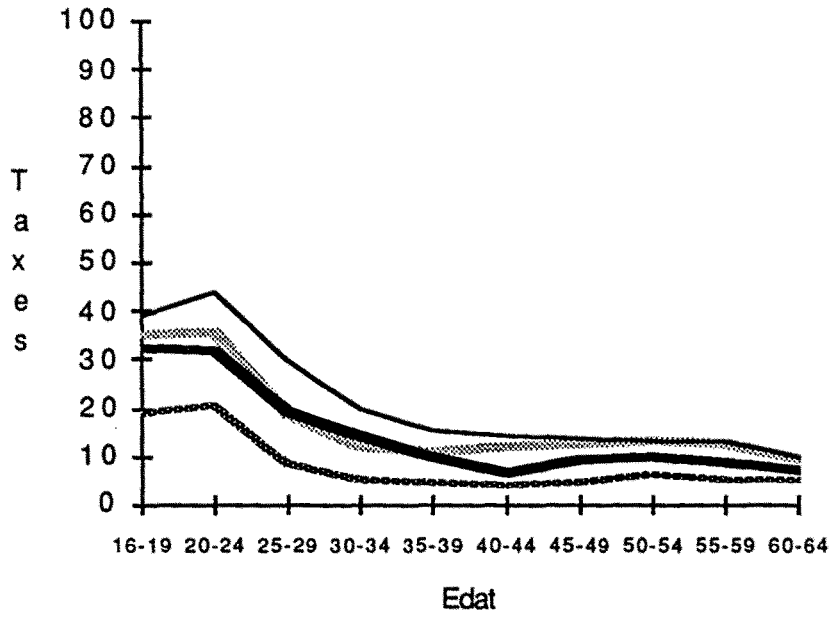

SORIA

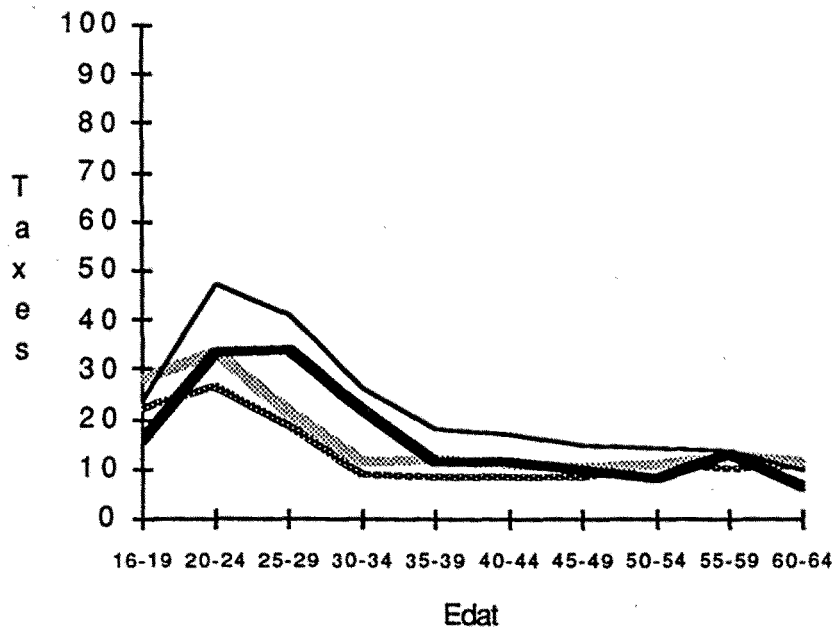

TARRAGONA

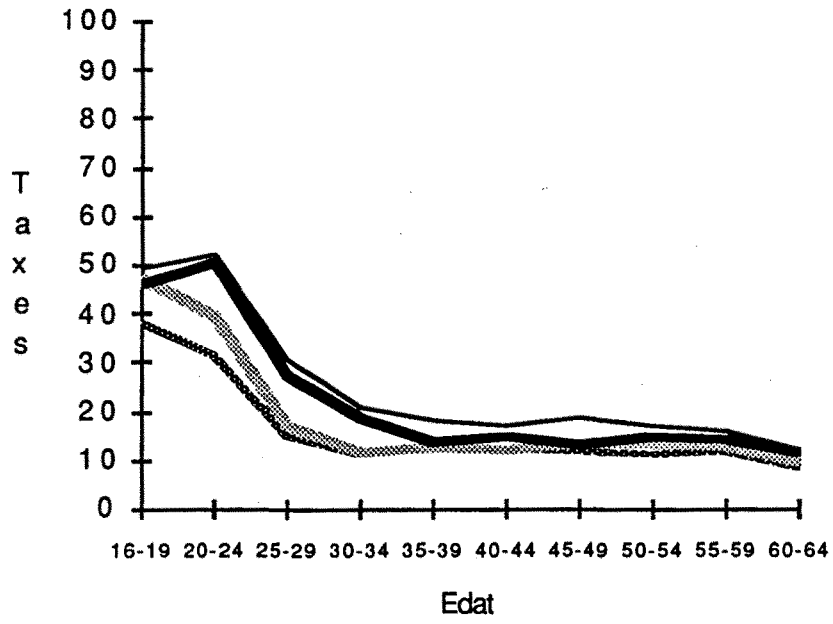

TEROL

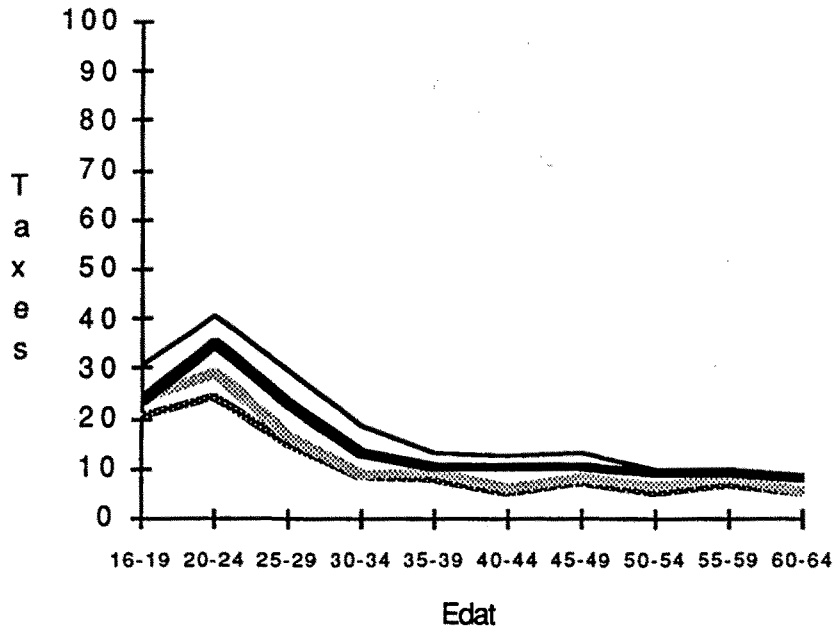

TOLEDO

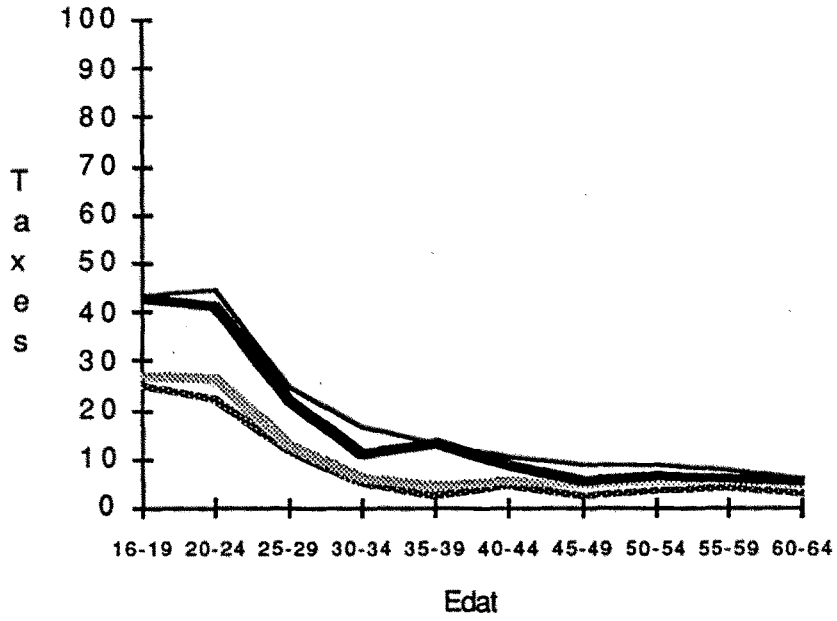

VALENCIA

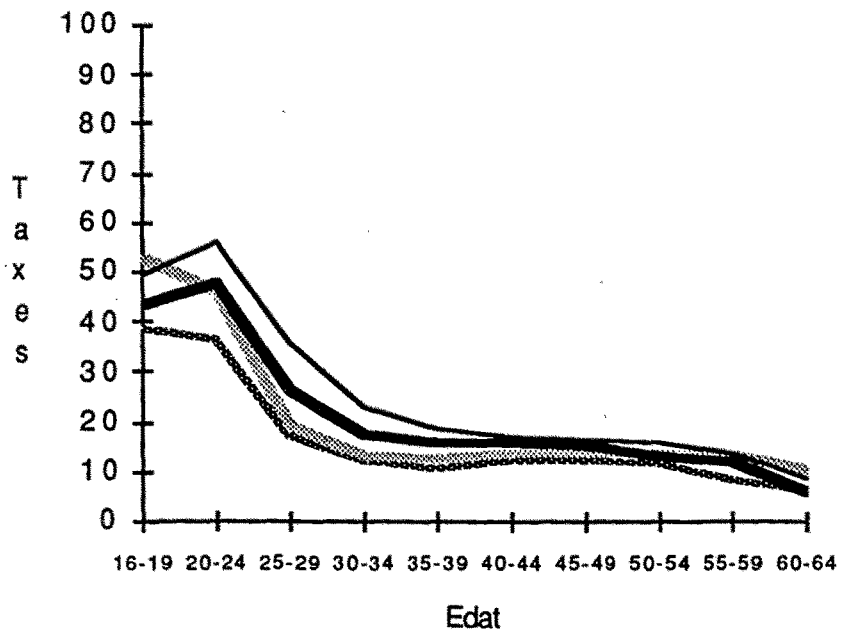

VALLADOLID

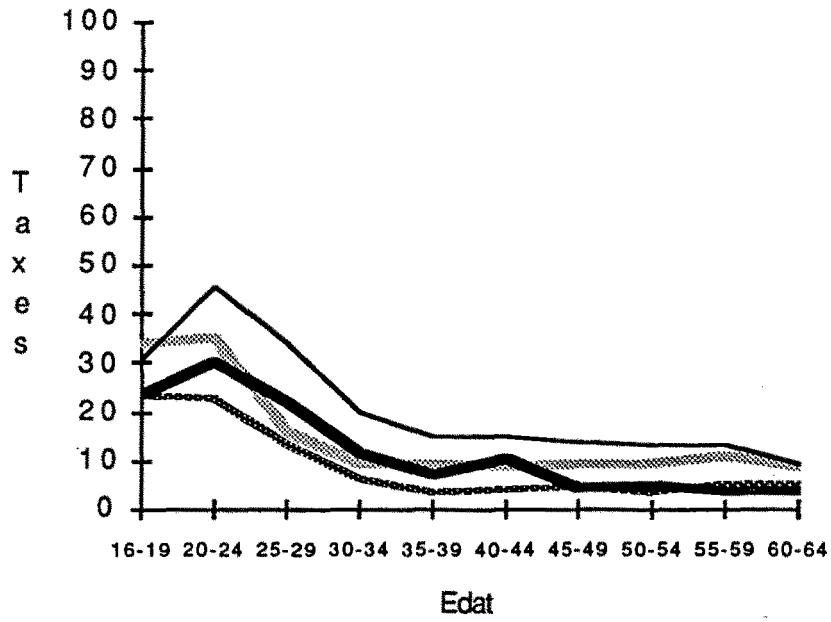

BISCAIA

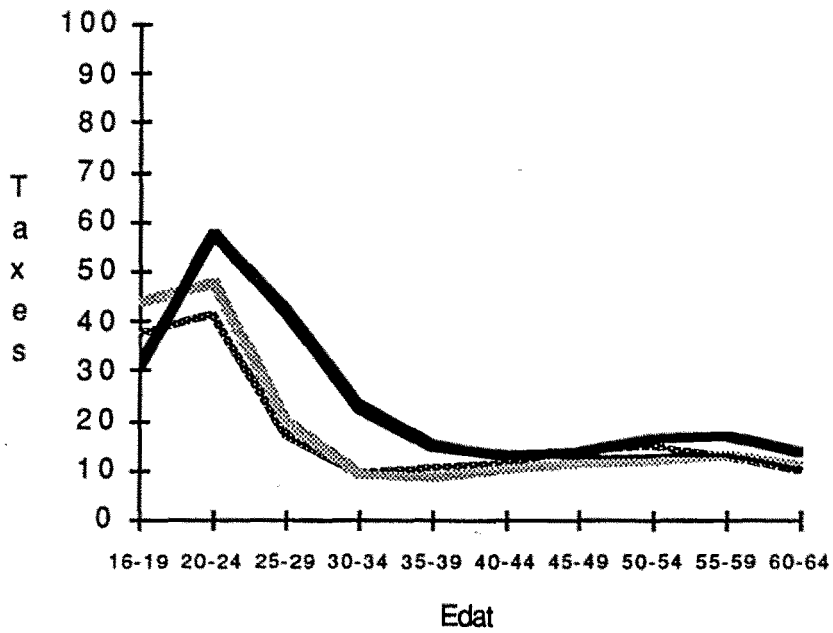

ZAMORA

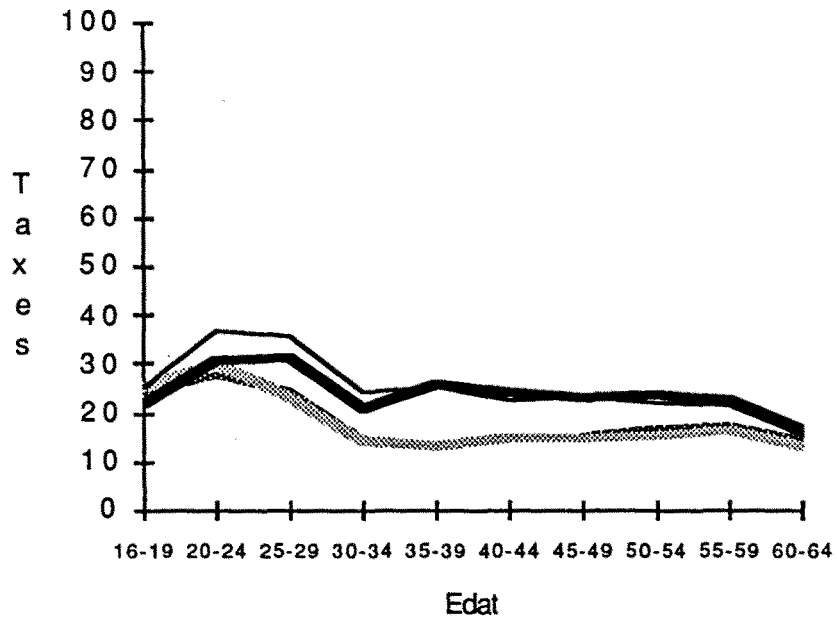

SARAGOSSA

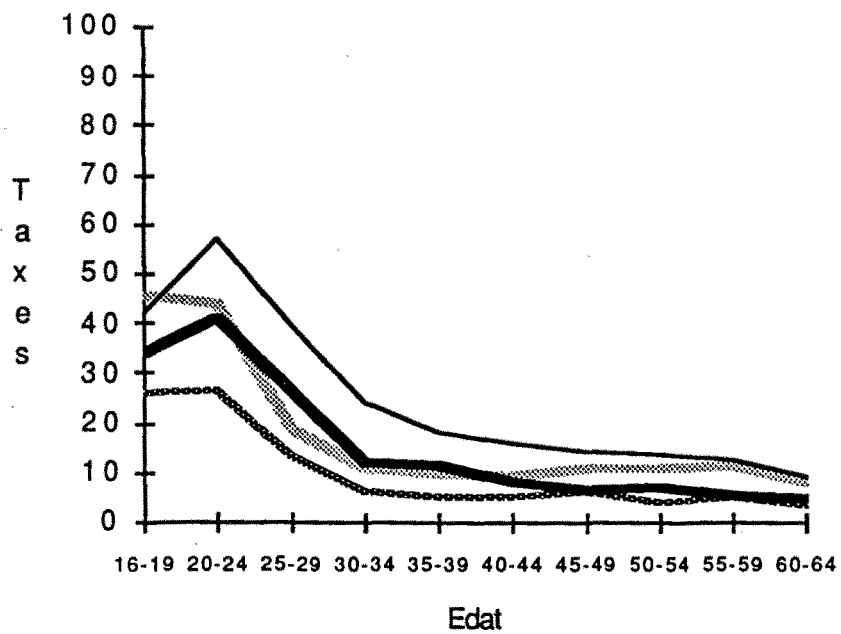

ESPANYA

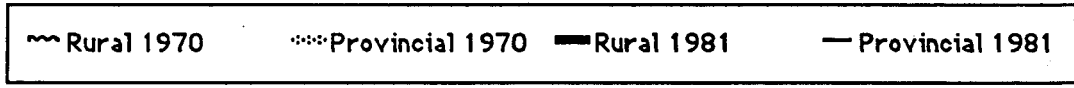
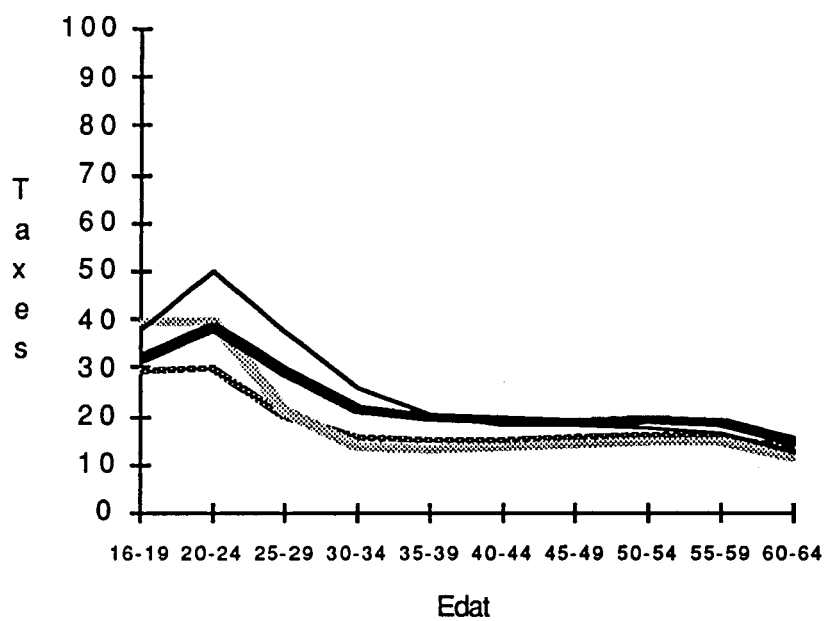

Font: Taula VII. 1

Gràfic 6 TAXES D'ACTIVITAT LABORAL PER SEXE, EDAT I NIVELL D'INSTRUCCIO. ESPANYA 1986

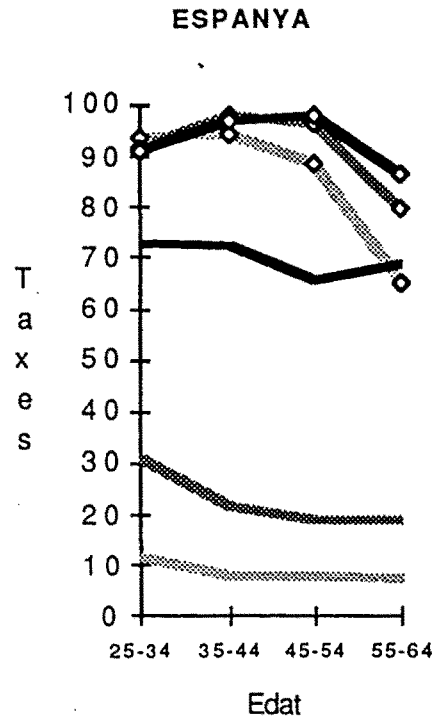

◊ Prim i sense est. Hom.	◊ Secun. Homes	◊ Super. Homes
◊ Prim i sense est. Don.	◊ Secun. Don.	◊ Super. Don.

Font: Taula VIII.

**TAXES D'ACTIVITAT LABORAL PER SEXE, EDAT I NIVELL D'INSTRUCCIO.
PROVINCIES 1986**

ALAVA

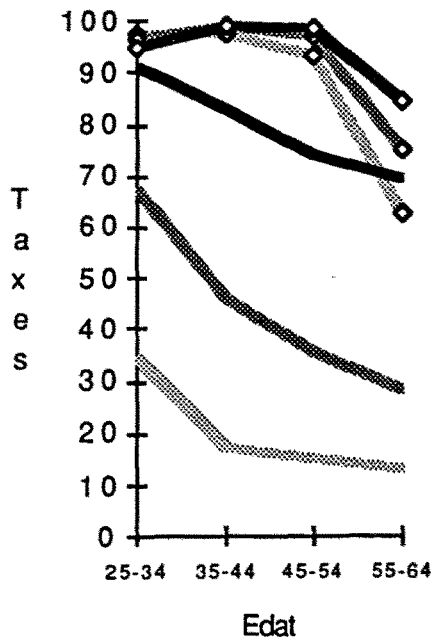

ALACANT

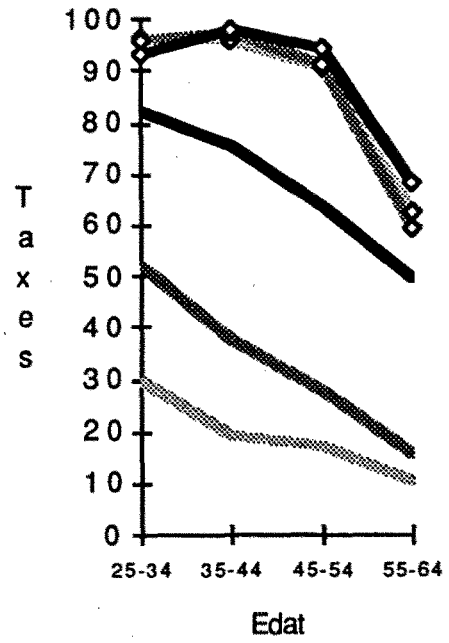

ALBACETE

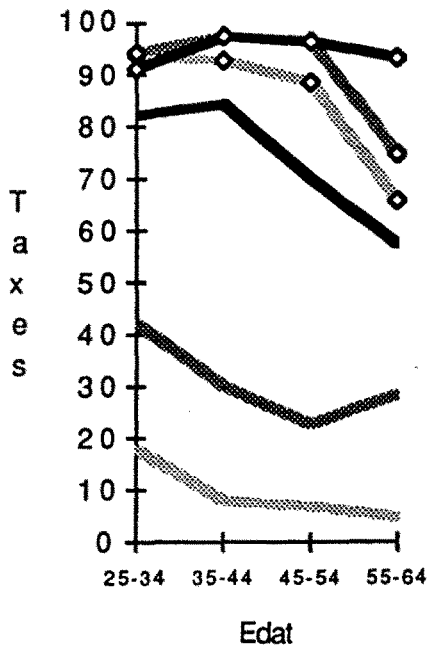

ALMERIA

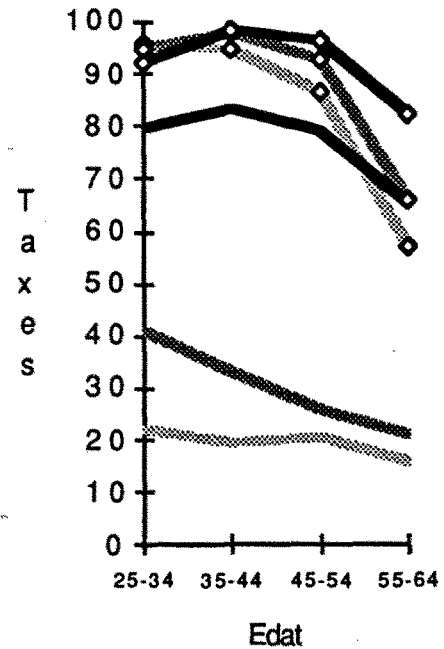

AVILA

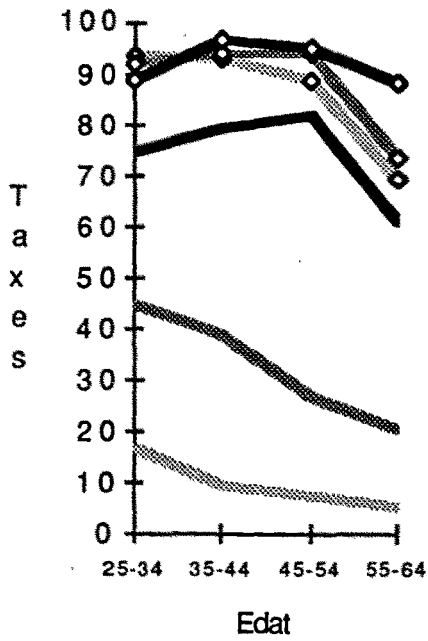

BALEARS

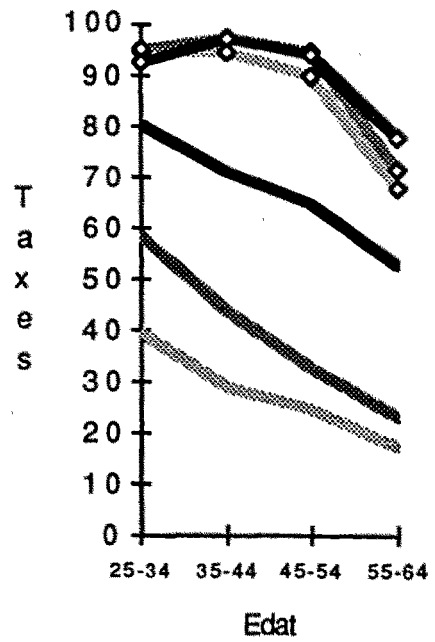

BADAJOS

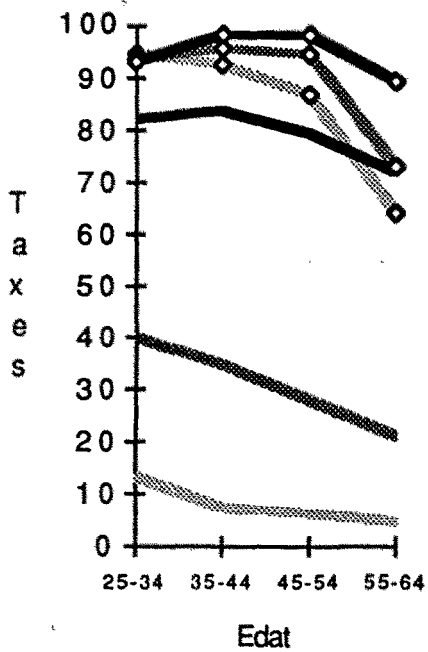

BARCELONA

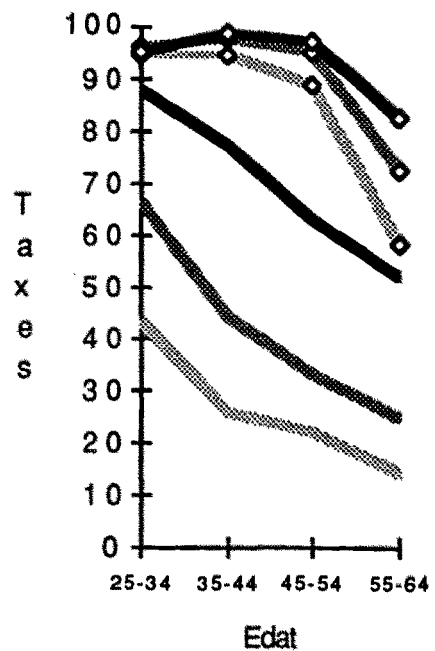

BURGOS

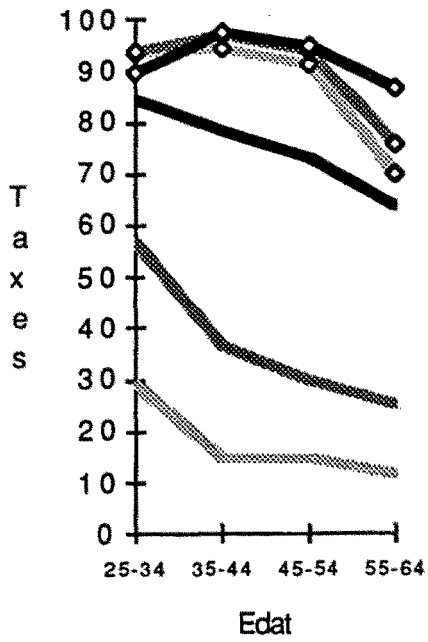

CADIS

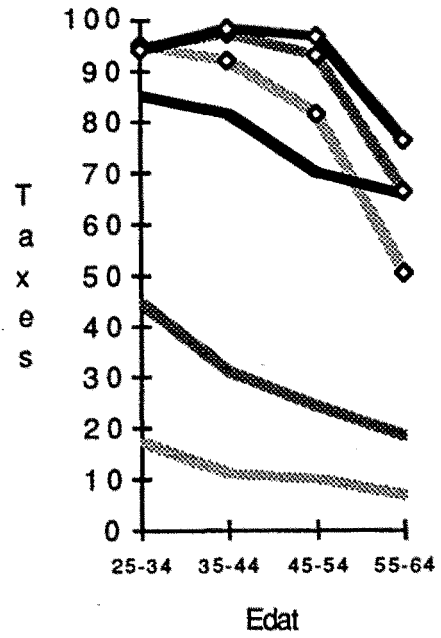

CACERES

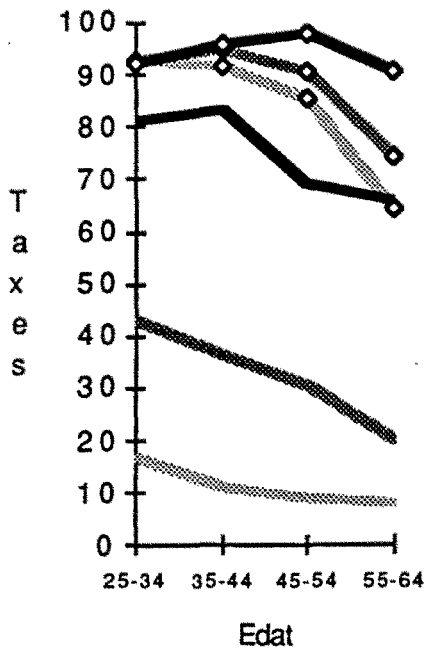

CASTELLO

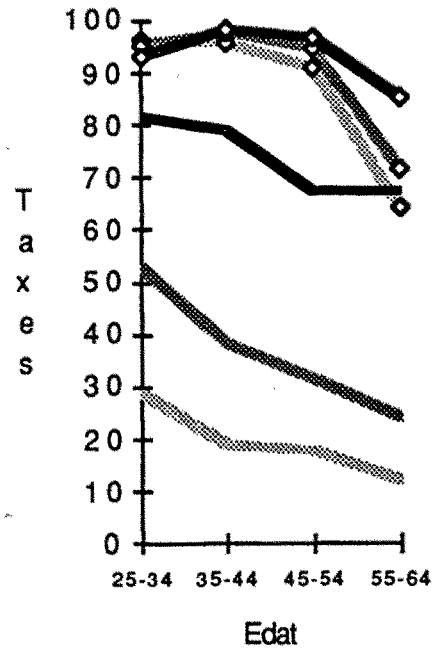

CIUDAD REAL

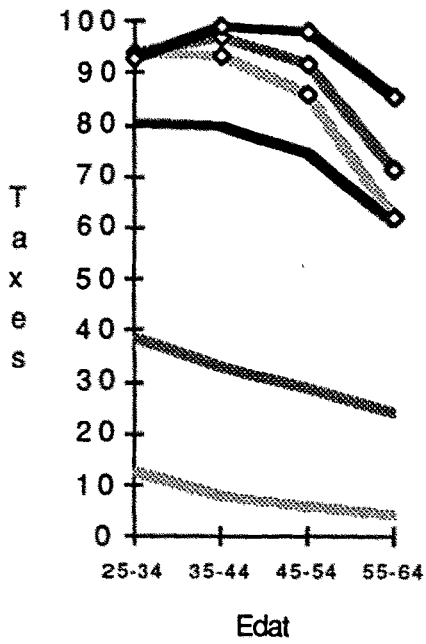

LA CORUNYA

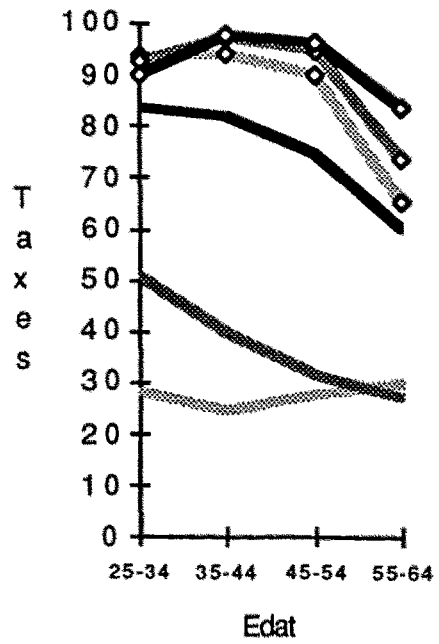

CORDOVA

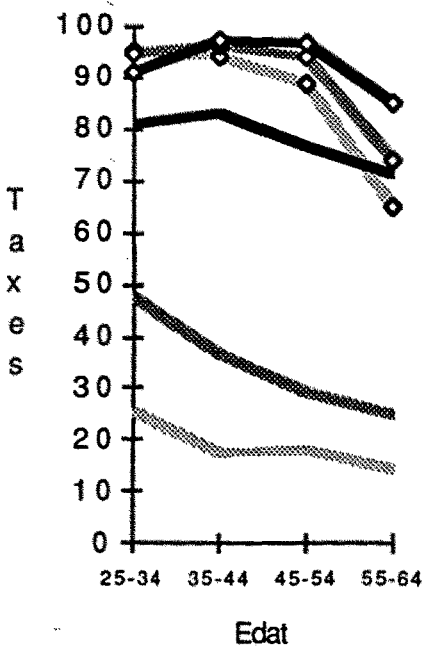

CONCA

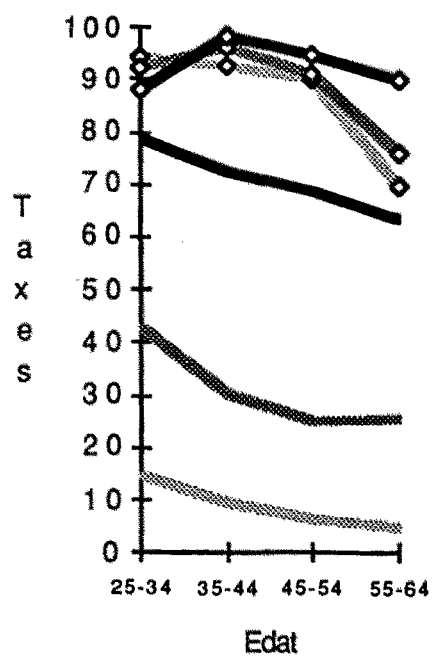

GIRONA

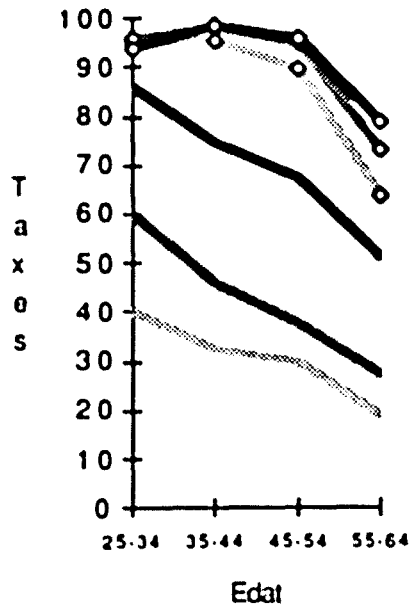

GUADALAJARA

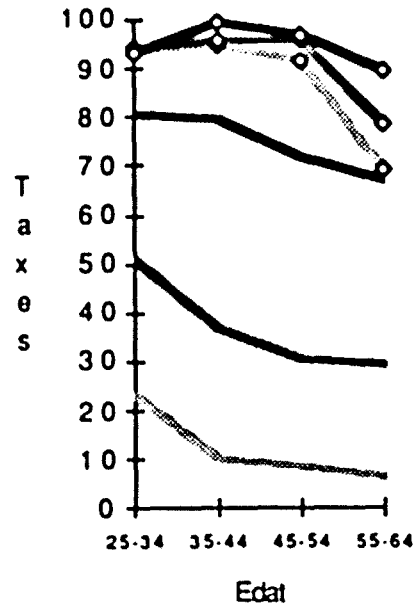

GRANADA

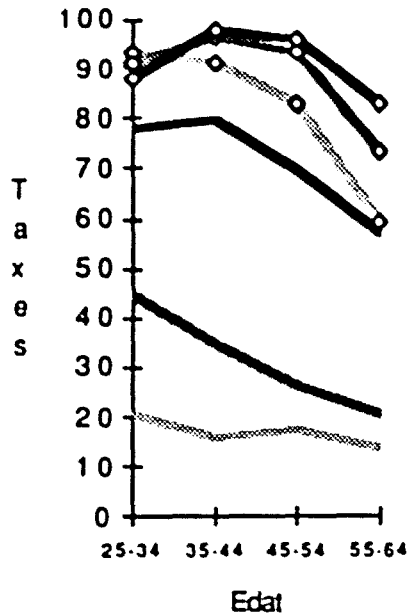

GUIPUSCOA

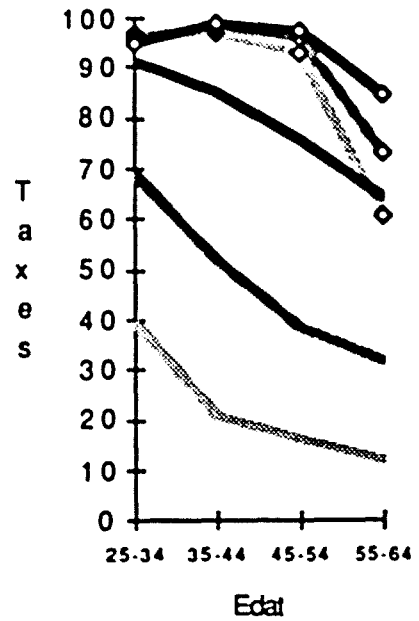

HUELVA

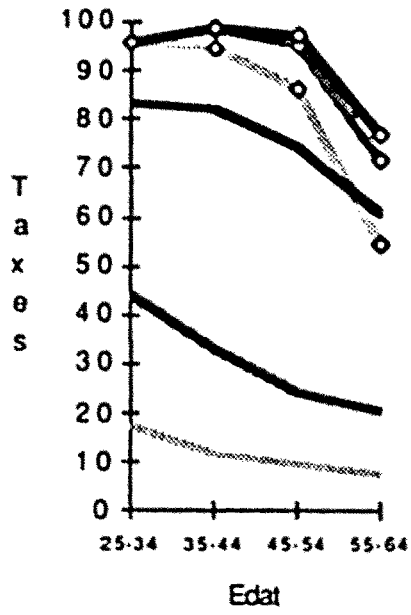

JAEN

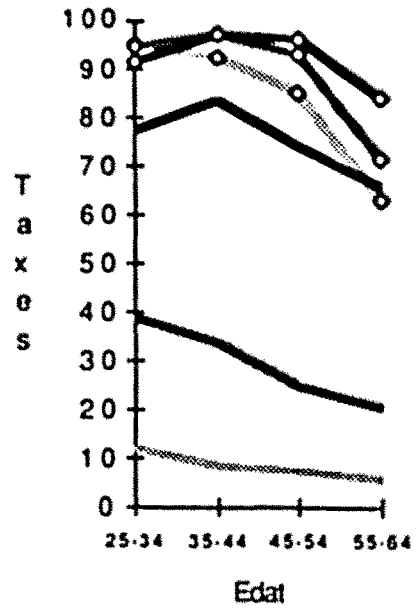

OSCA

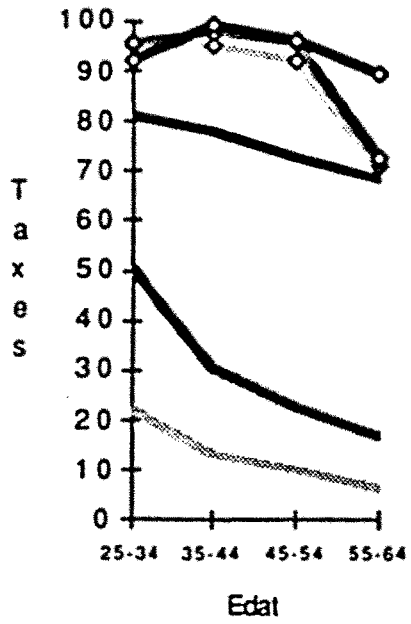

LLEO

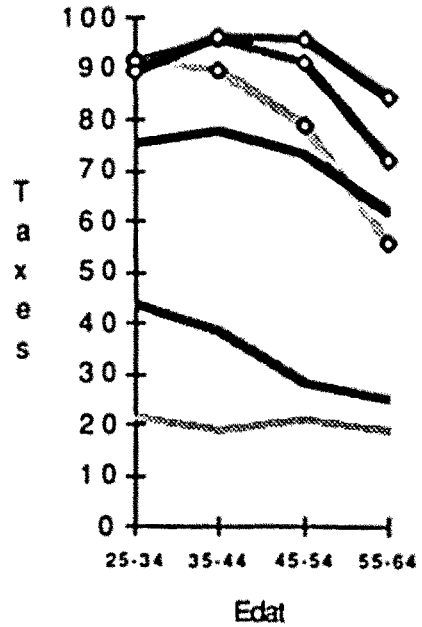

LLEIDA

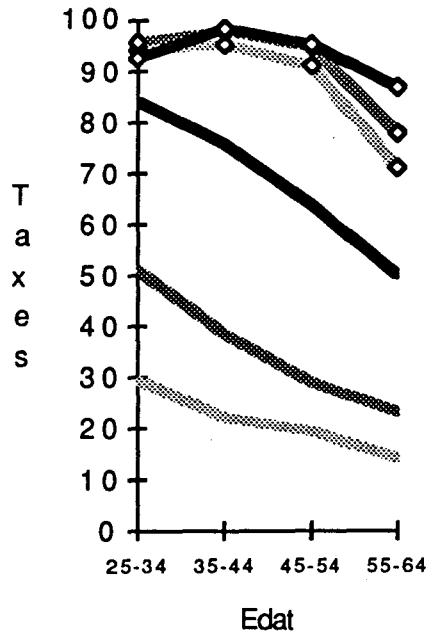

LUGO

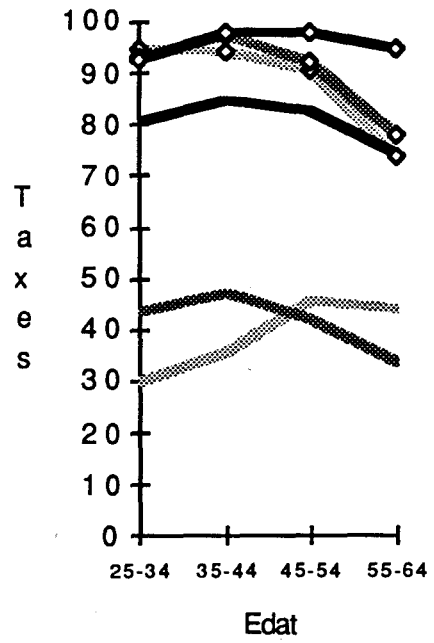

LA RIOJA

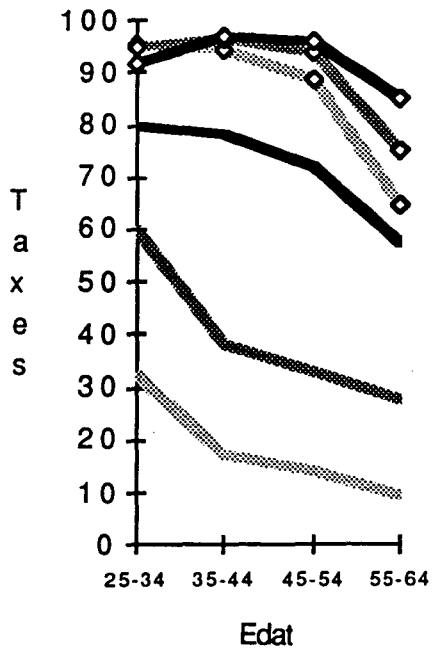

MADRID

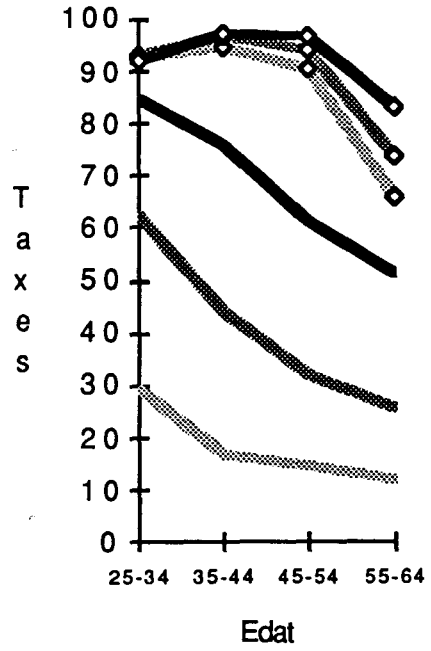

MALAGA

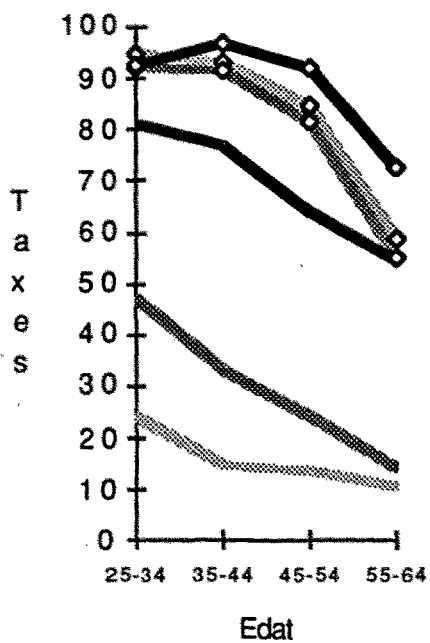

NAVARRA

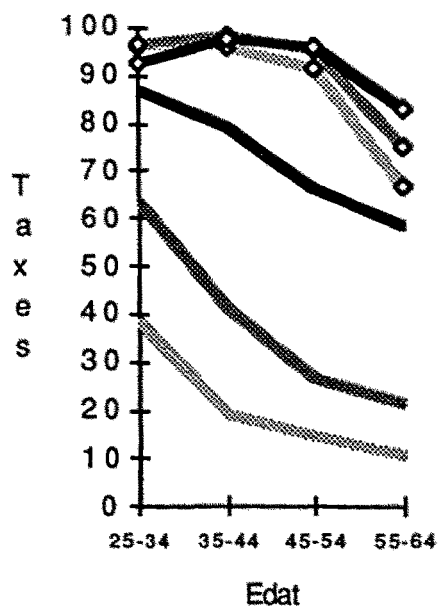

MURCIA

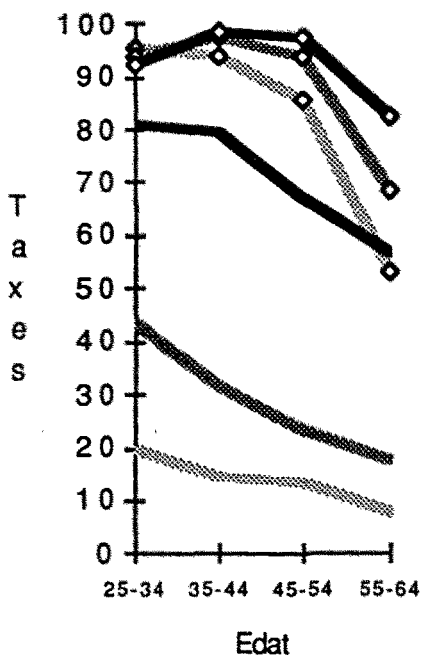

ORENSE

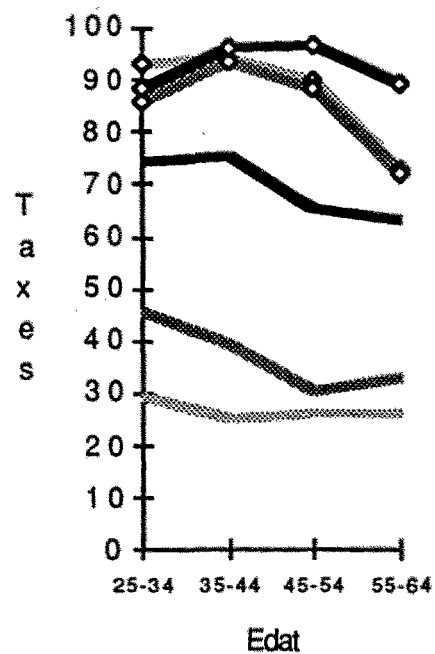

ASTURIAS

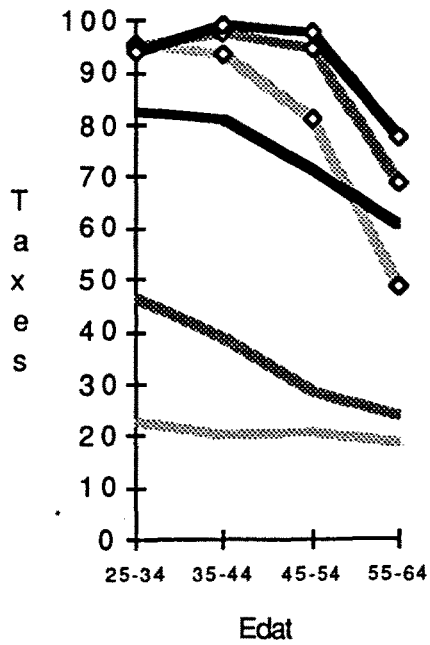

LAS PALMAS

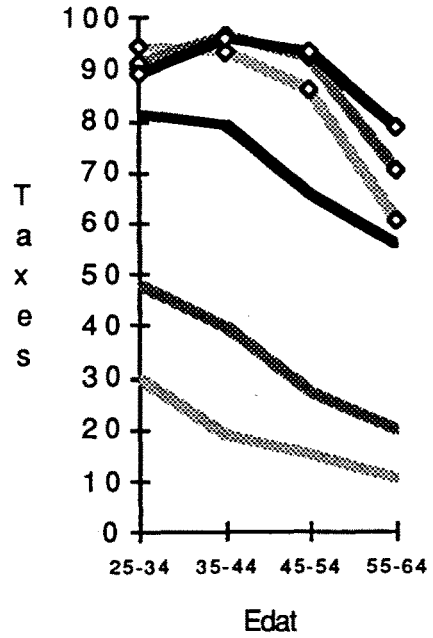

PALENCIA

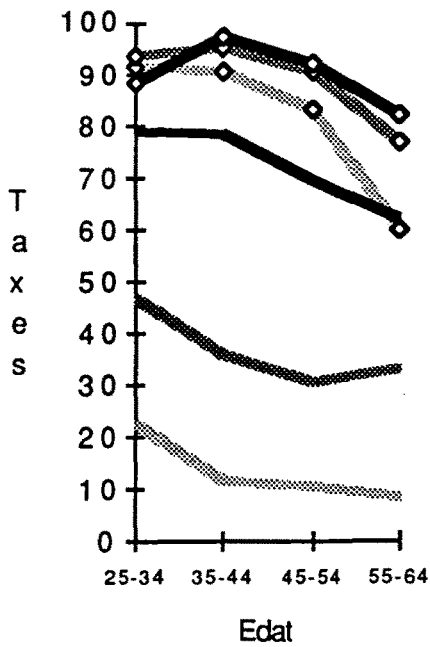

PONTEVEDRA

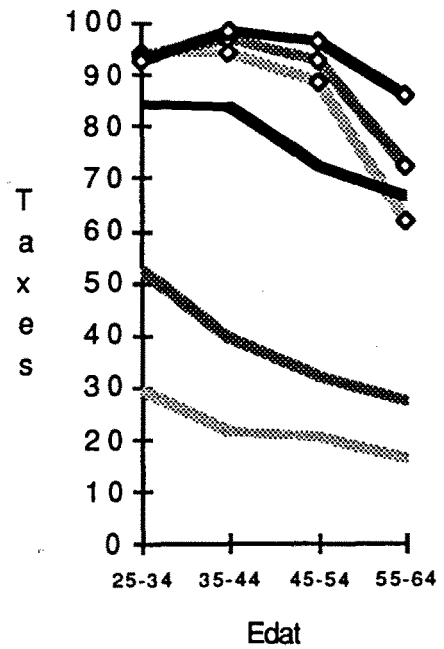

SALAMANCA

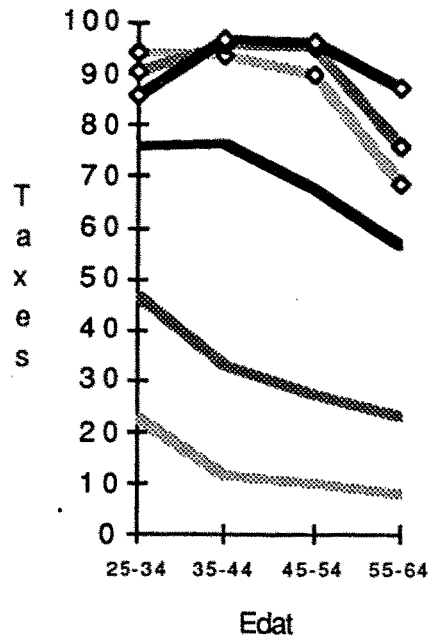

CANTABRIA

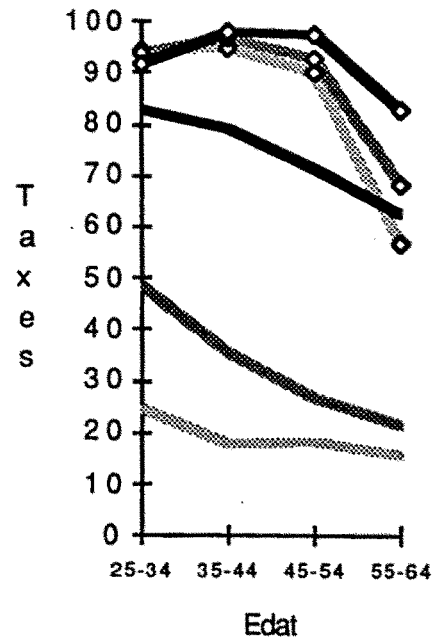

STA. CRUZ DE TENERIFE

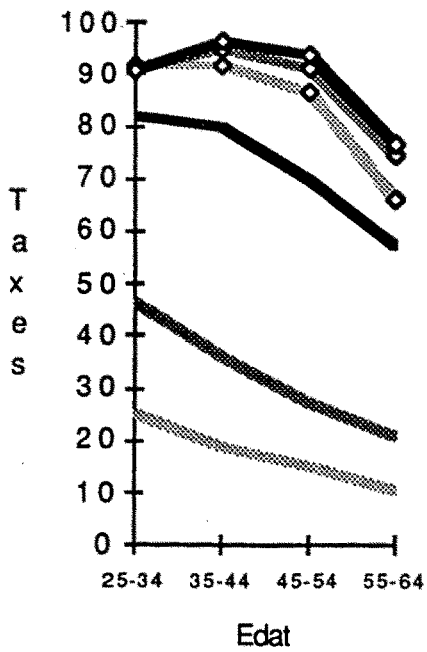

SEGOVIA

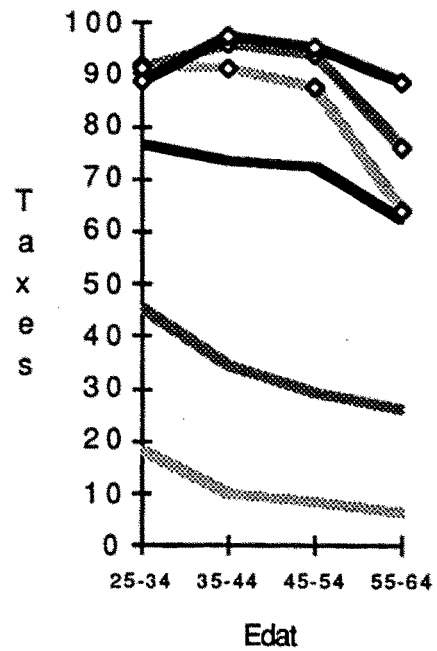

SEVILLA

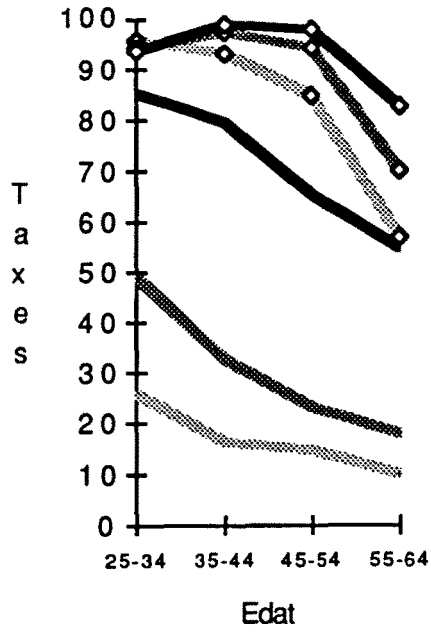

TARRAGONA

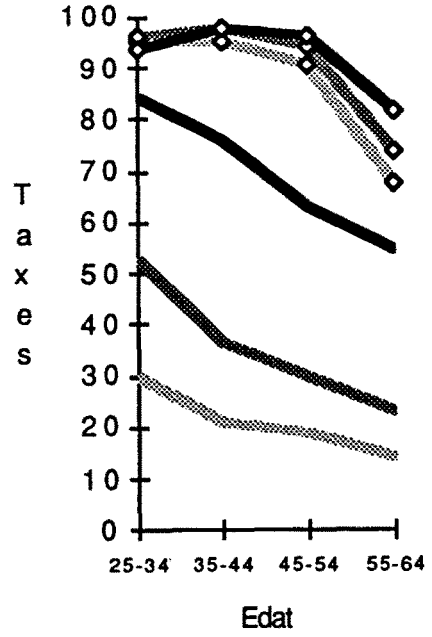

SORIA

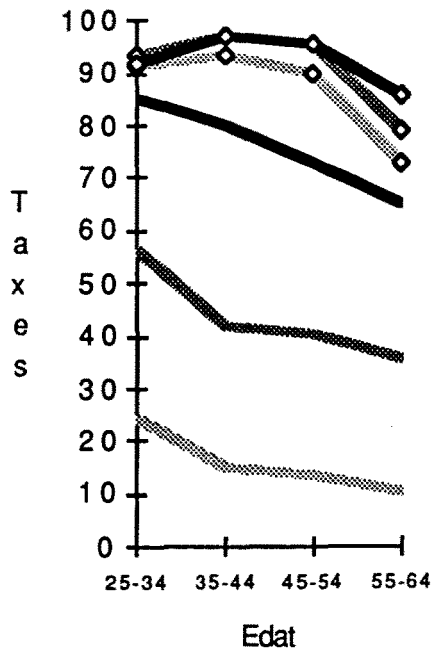

TEROL

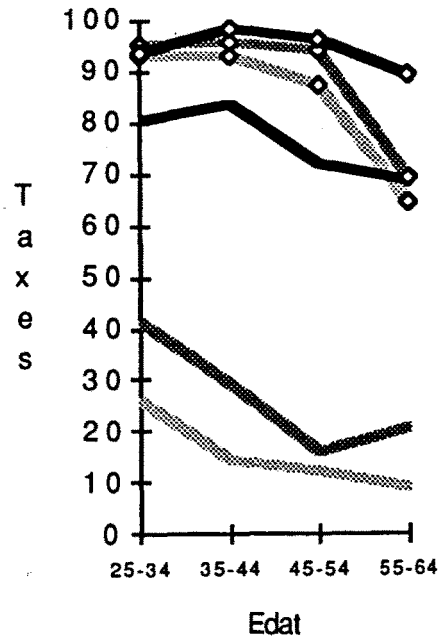

TOLEDO

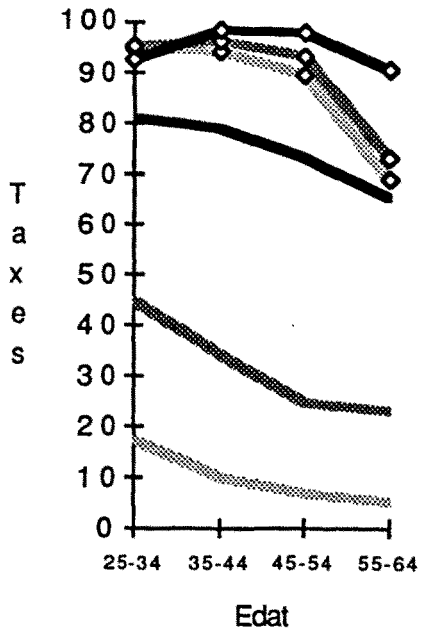

VALLADOLID

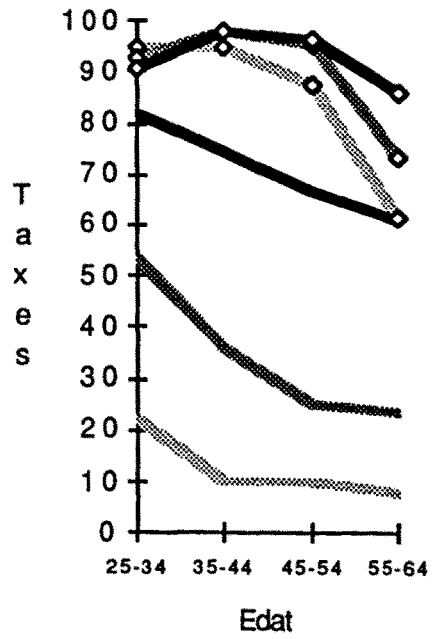

VALENCIA

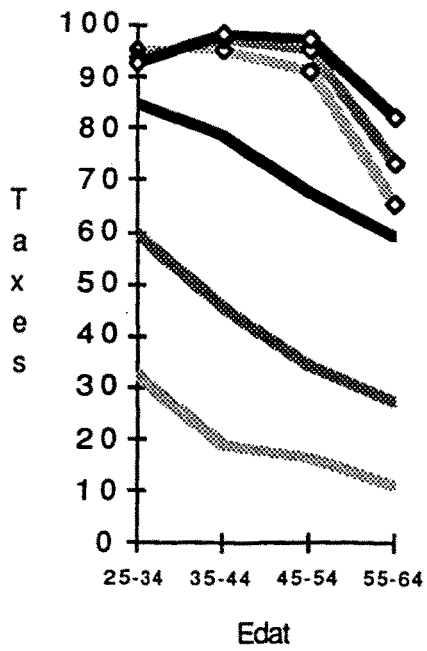

BISCAIA

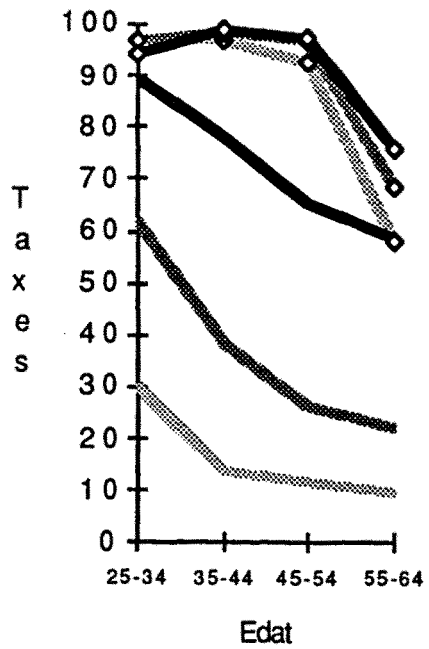

ZAMORA

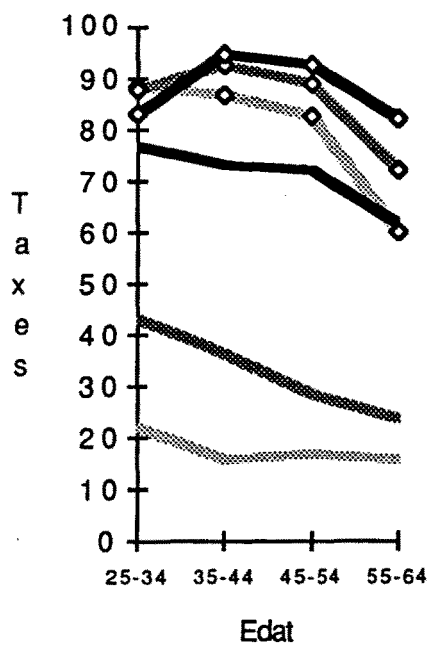

SARAGOSSA

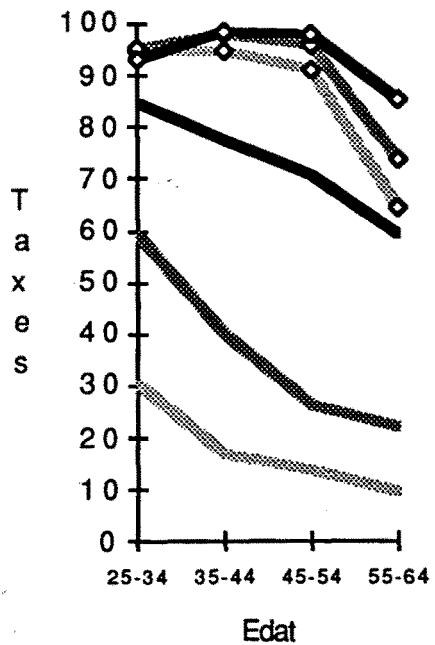

ESPANYA

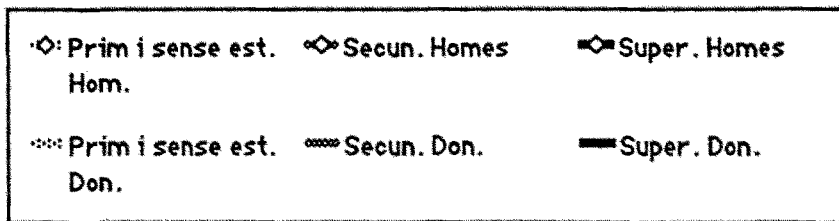
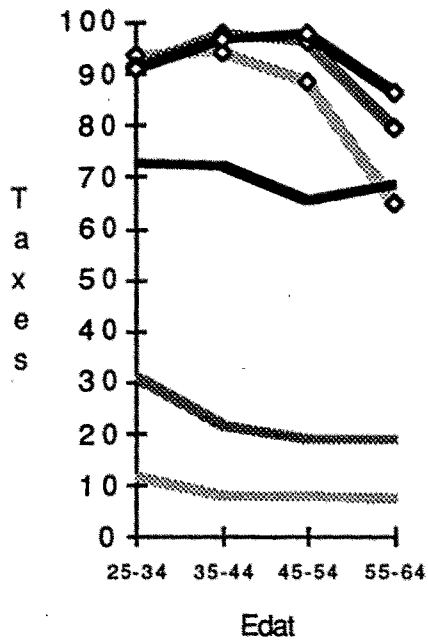

Font: Taula VII.2, VII.3, VII.4.

TAXES D'ACTIVITAT LABORAL DE LES GENERACIONS PER EDAT. DONES I HOMES. ESPANYA.

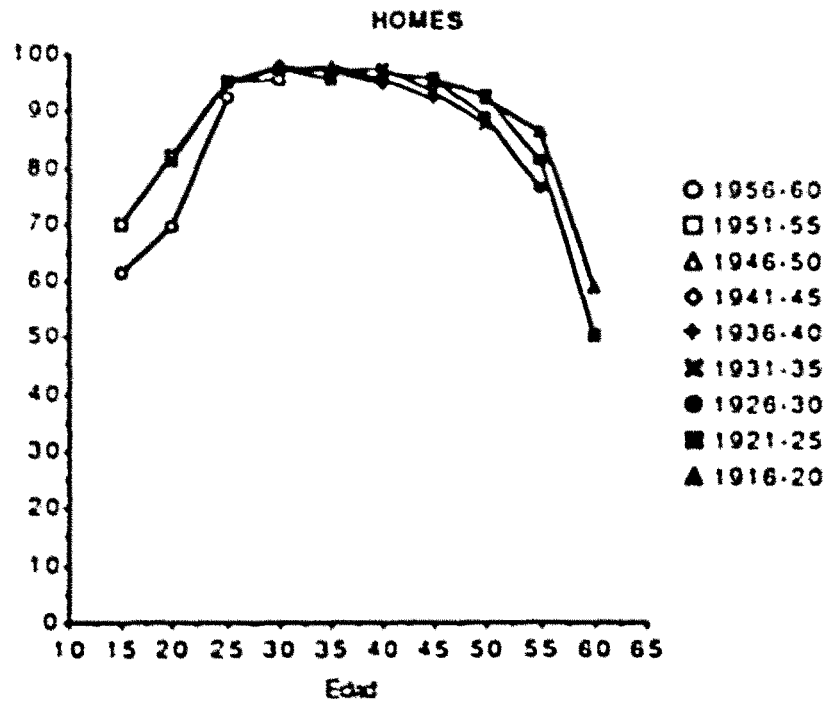
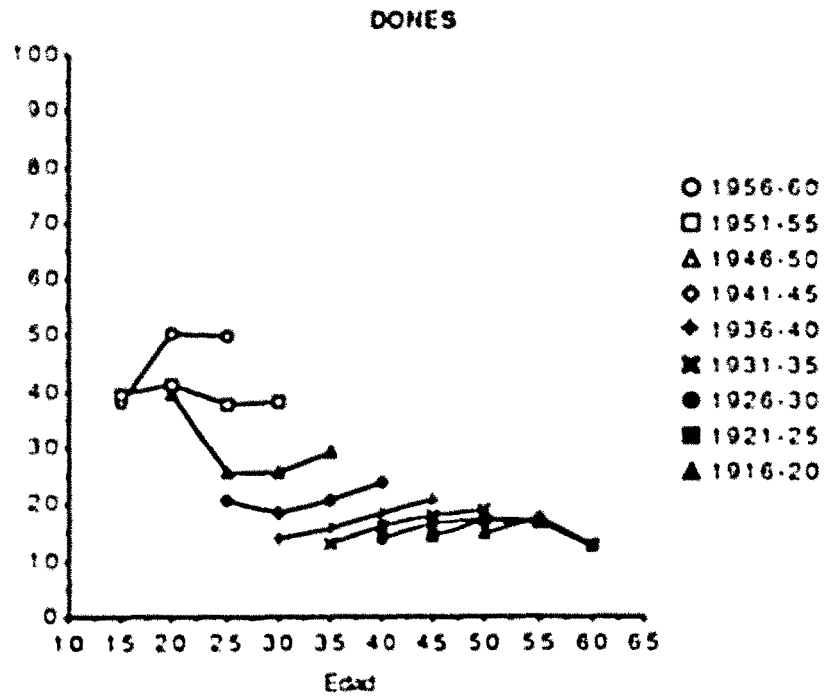

Font: Taula XVIII

TAXES D'ACTIVITAT LABORAL PER EDAT .
 GENERACIONS FEMENINES 1916-1960

ALABA

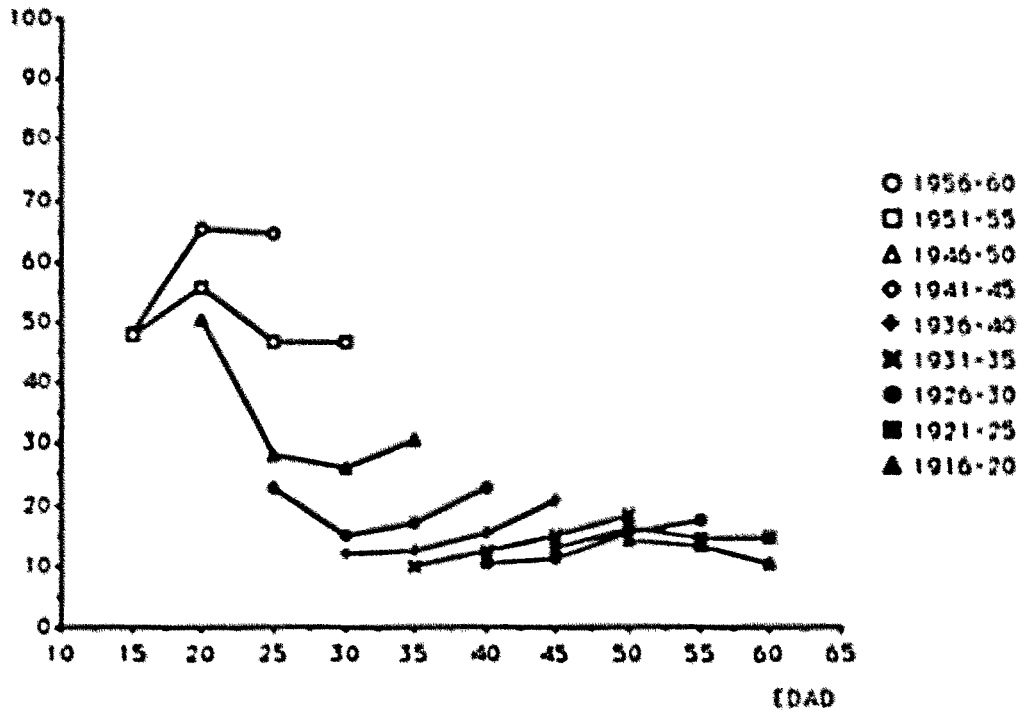

ALBACETE

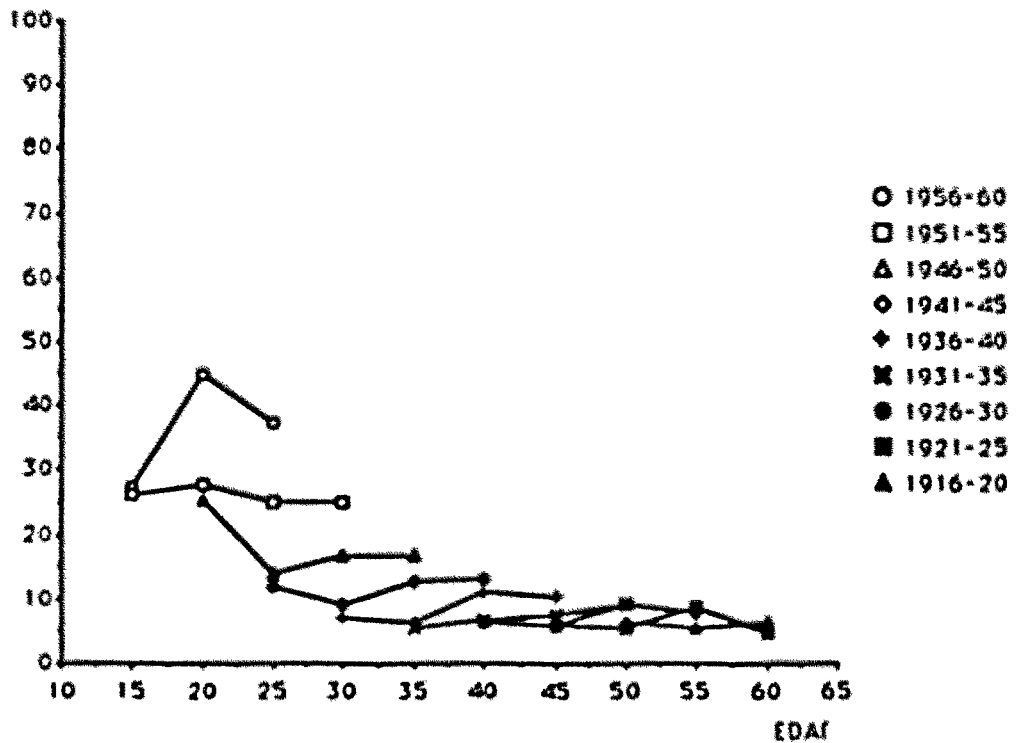

ALACANT

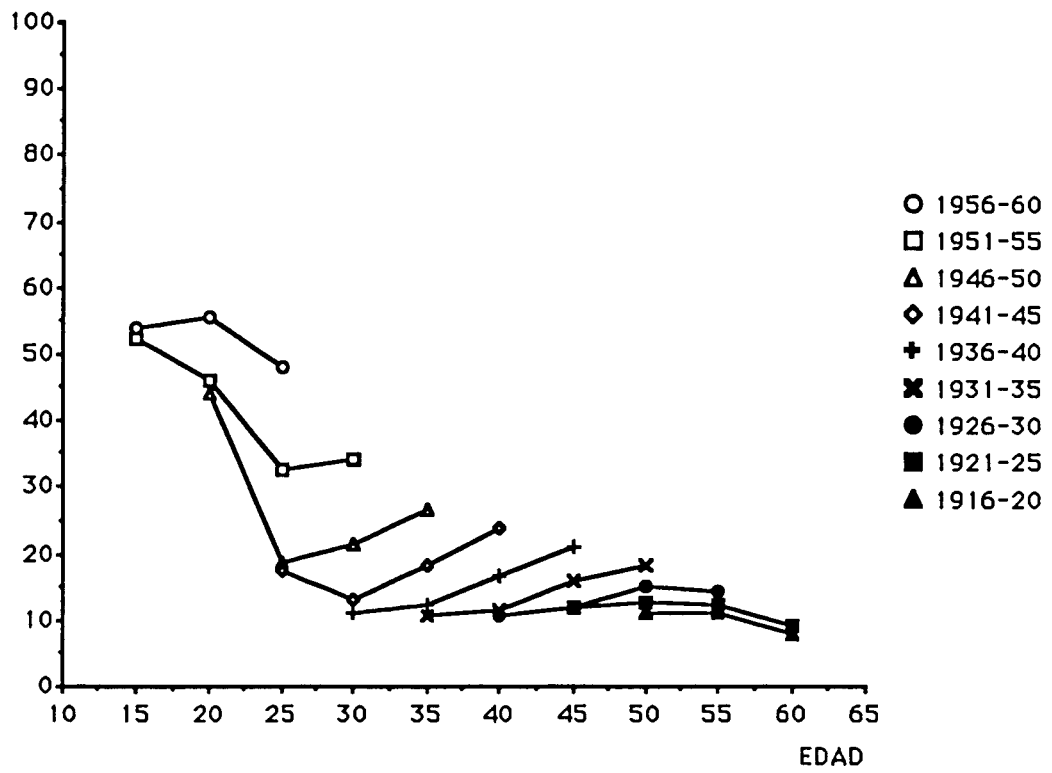

ALMERIA

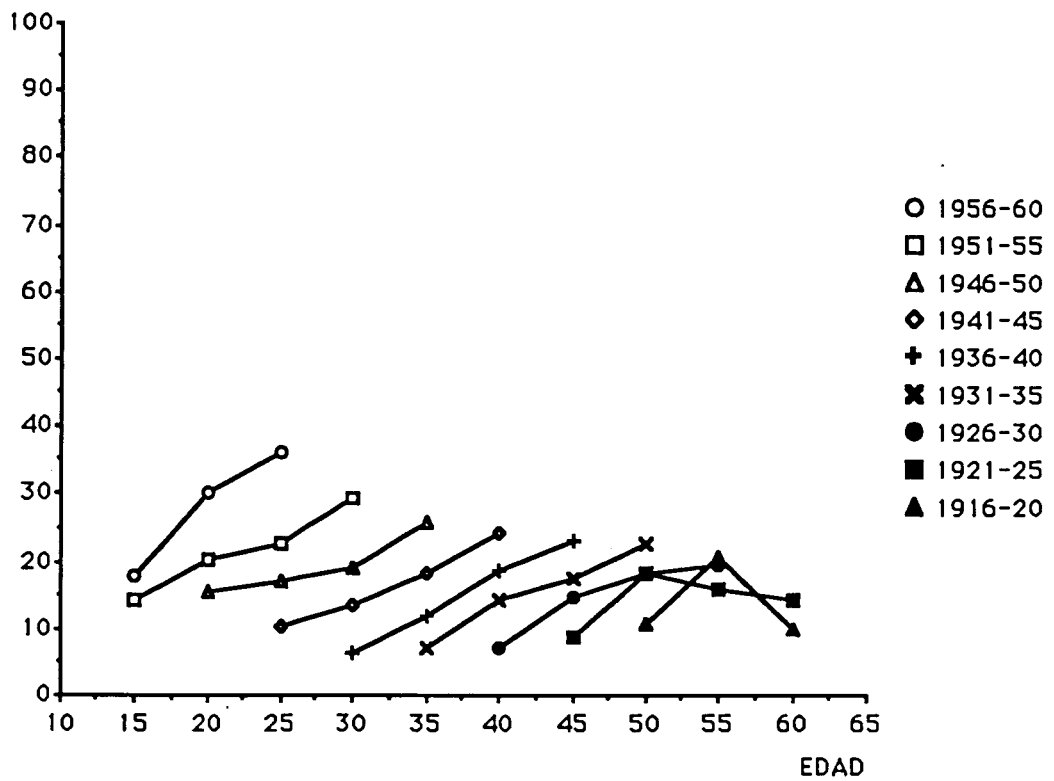

AVILA

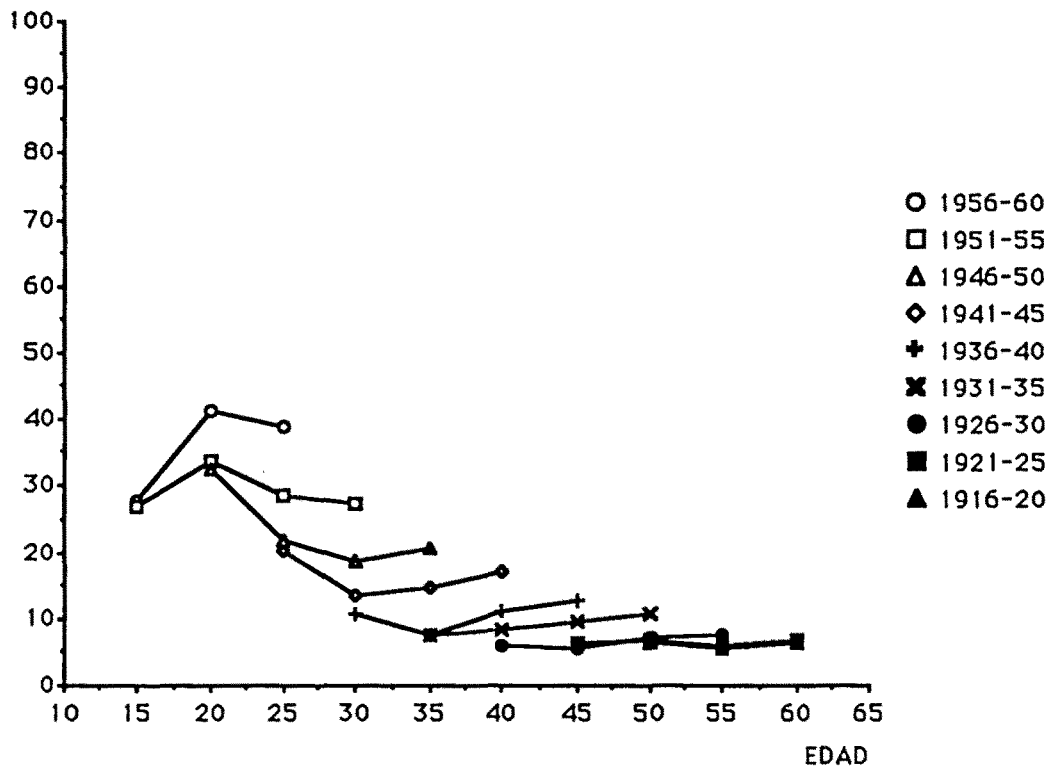

BADAJOS

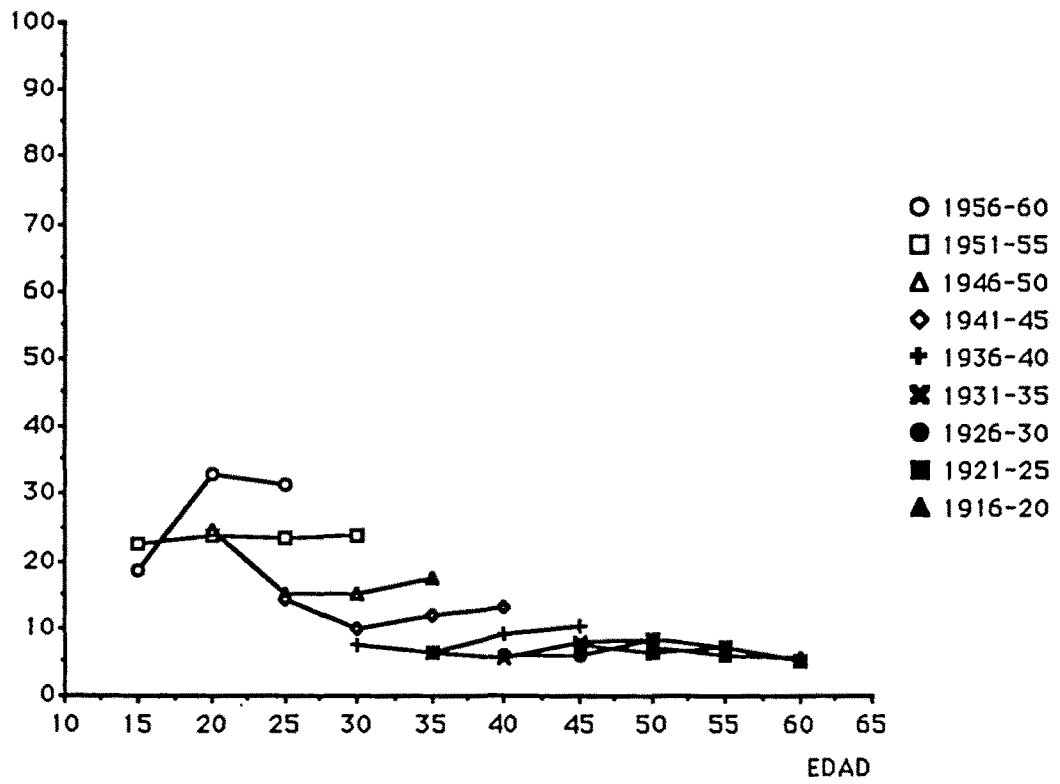

BALEARS

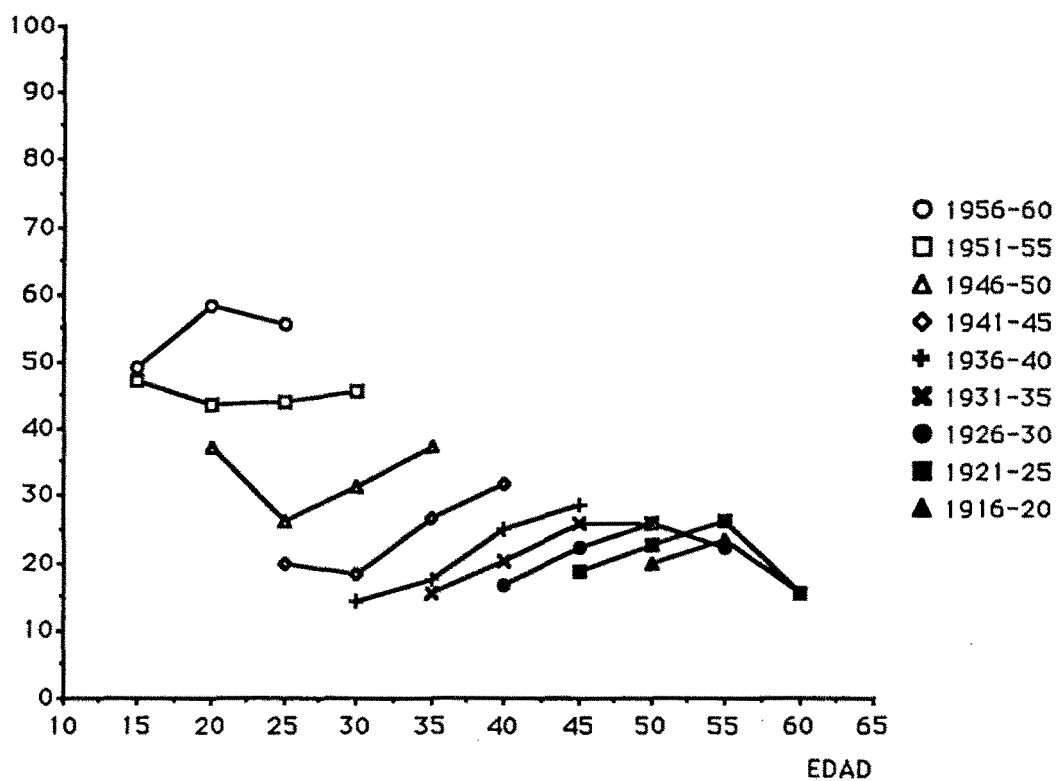

BARCELONA

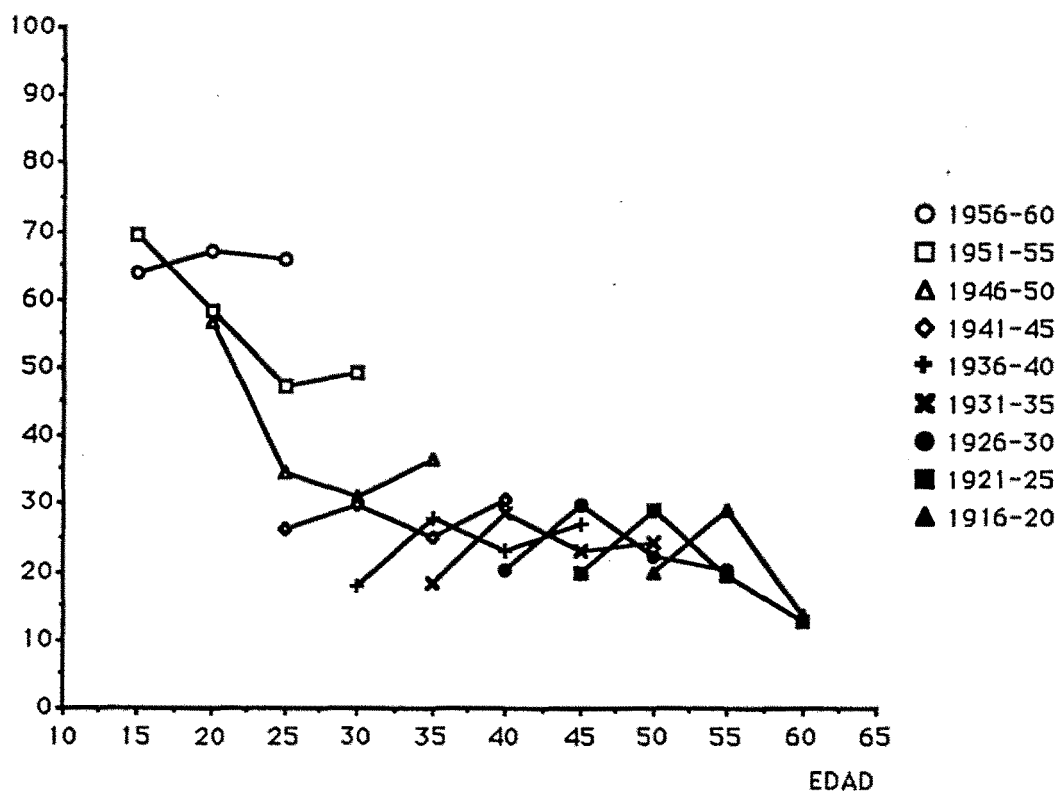

BURGOS

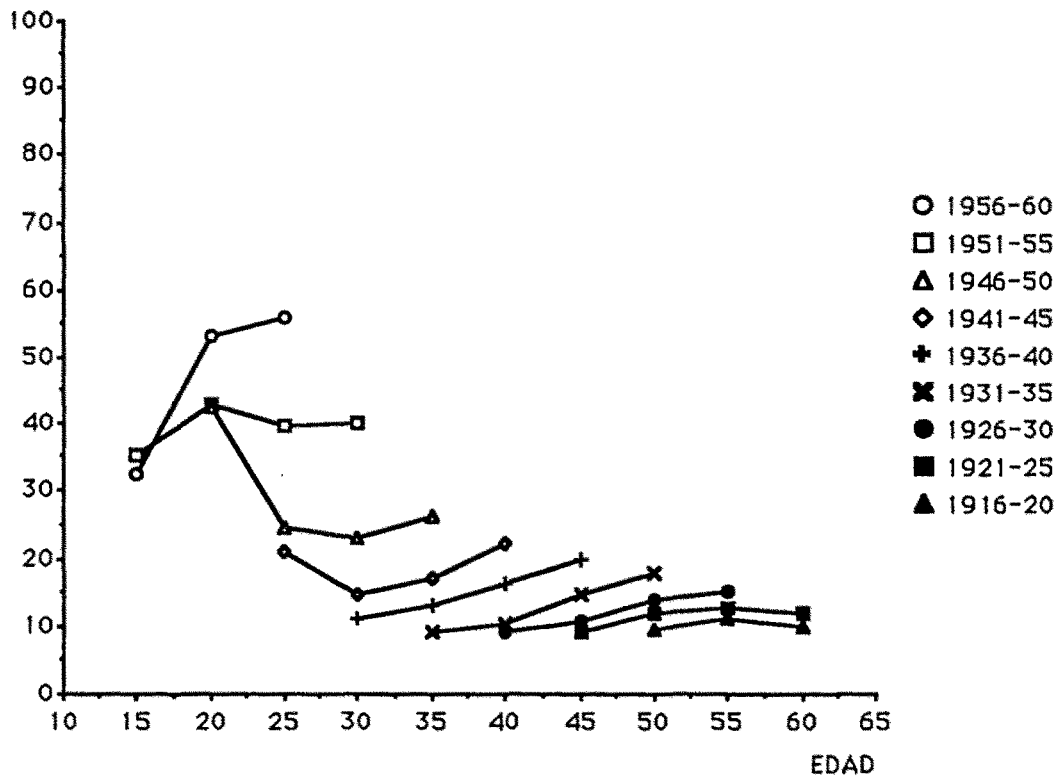

CACERES

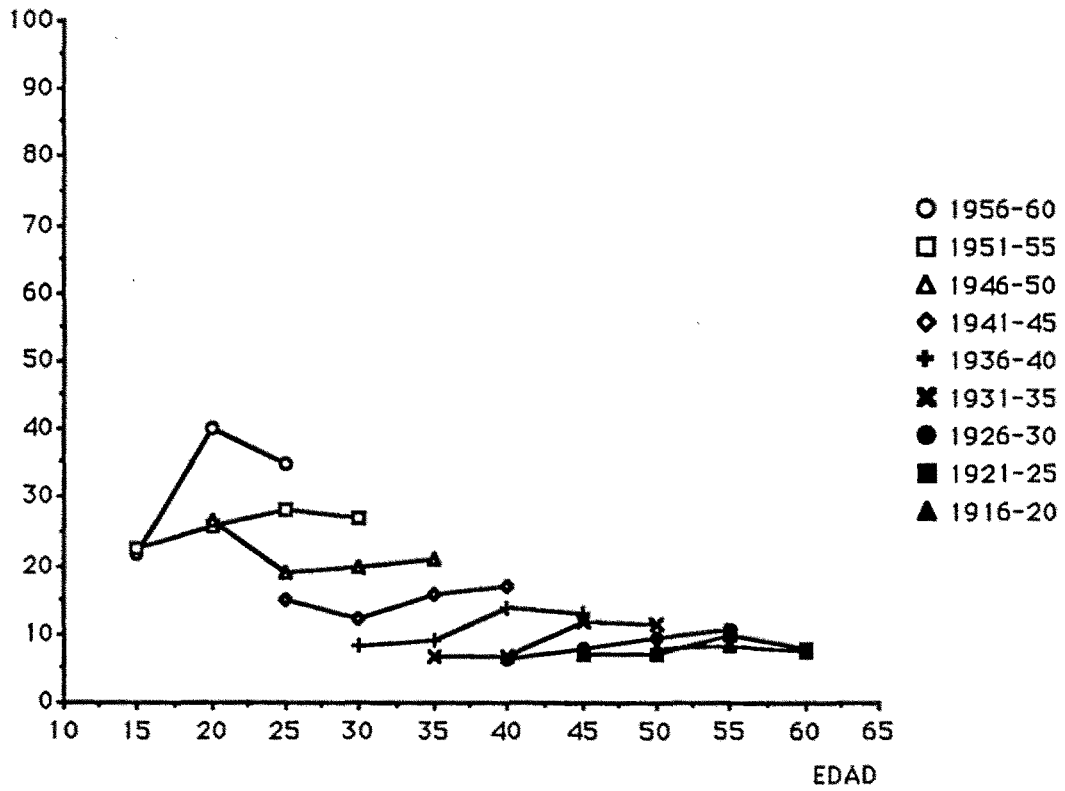

CADIZ

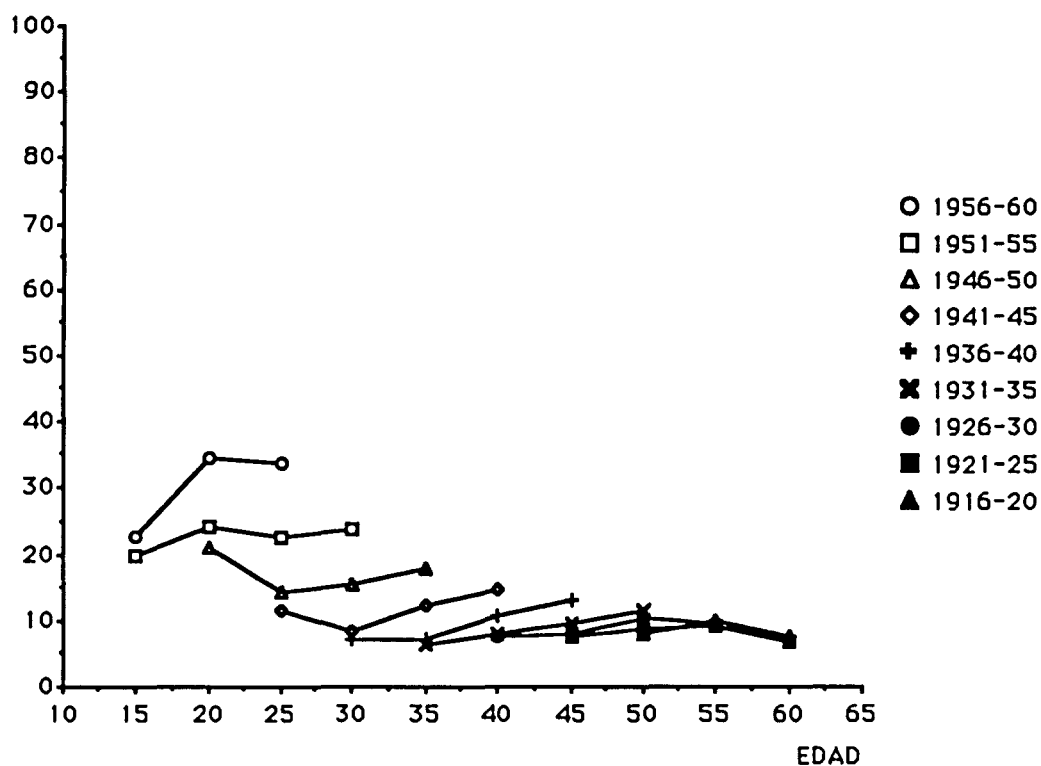

CASTELLON

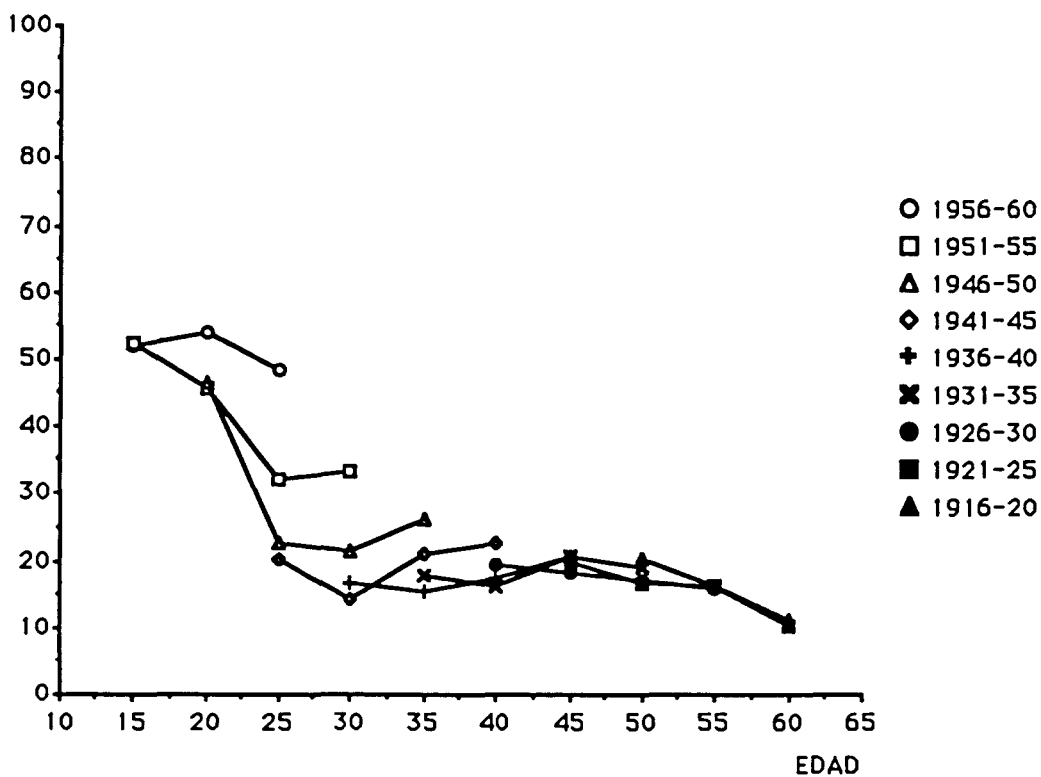

CIUDAD REAL

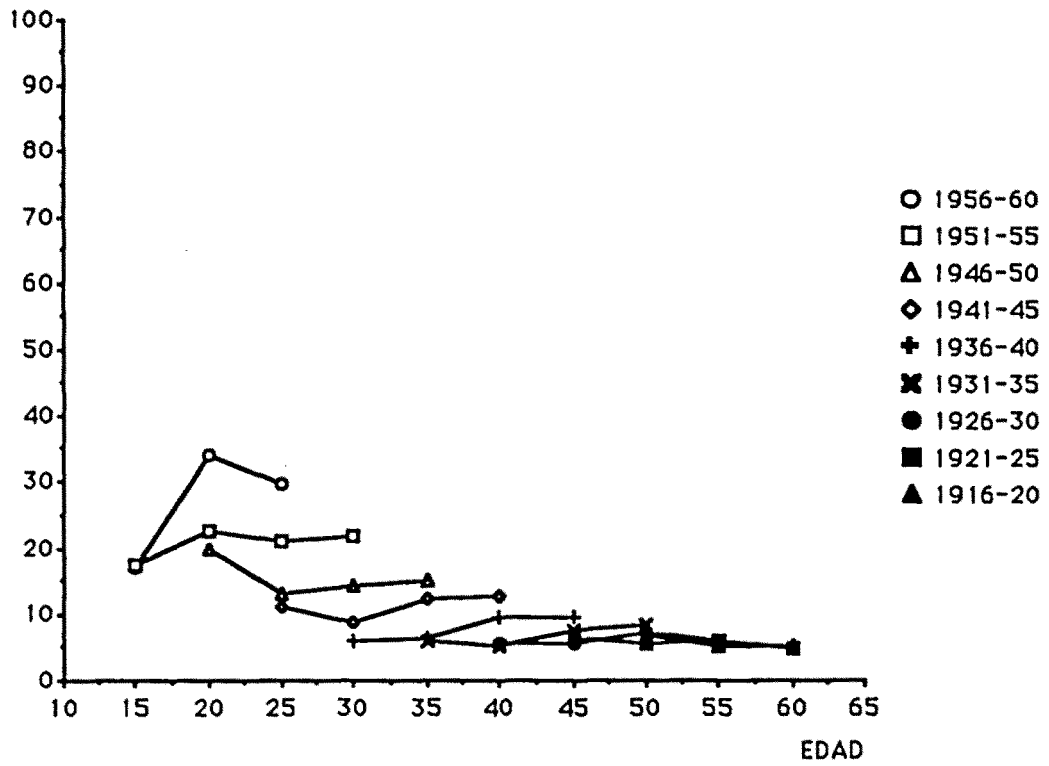

CORDOVA

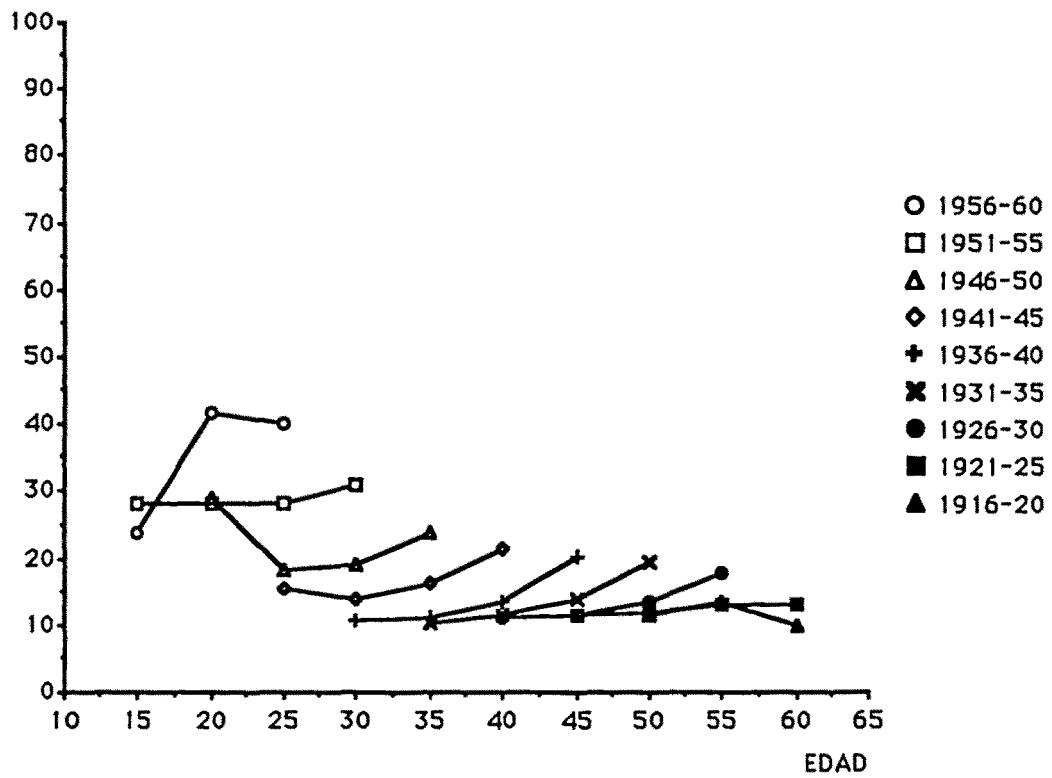

LA CORUNYA

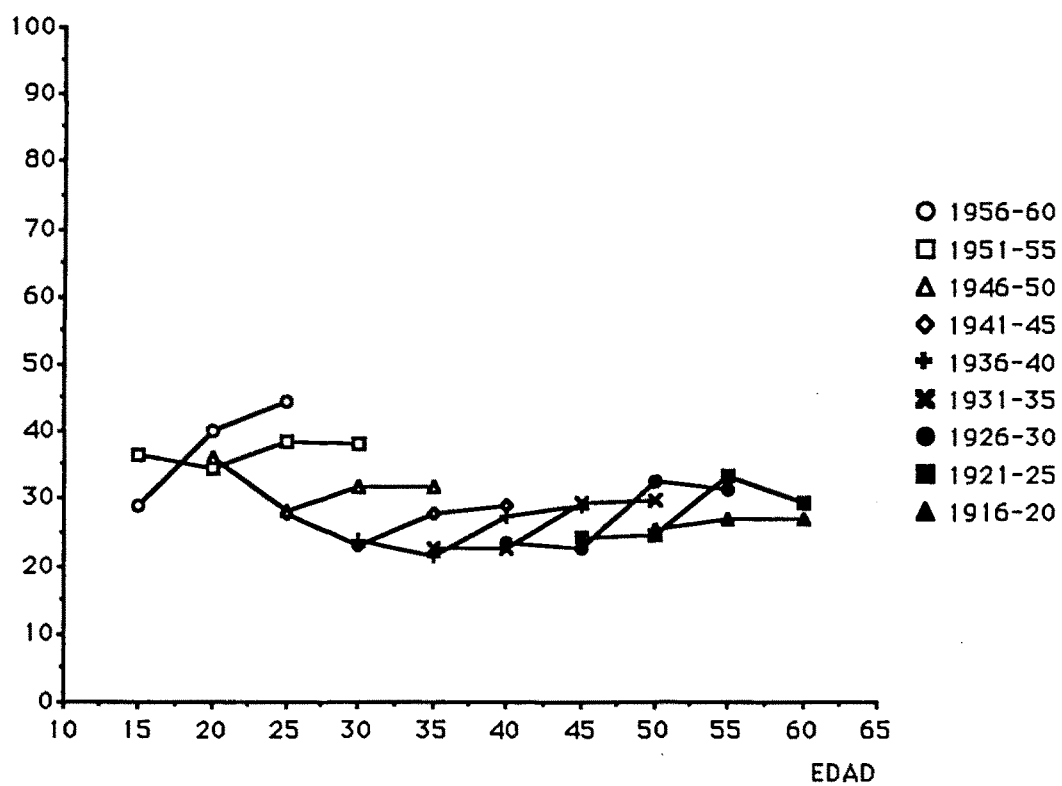

CUENCA

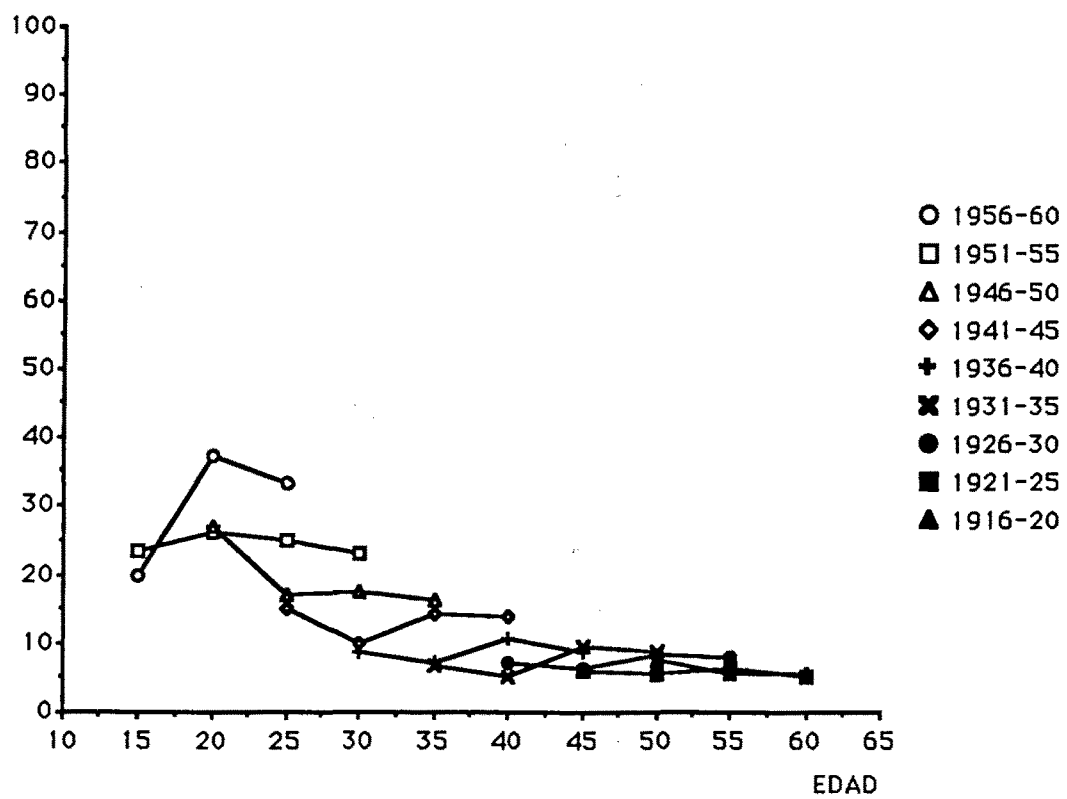

GIRONA

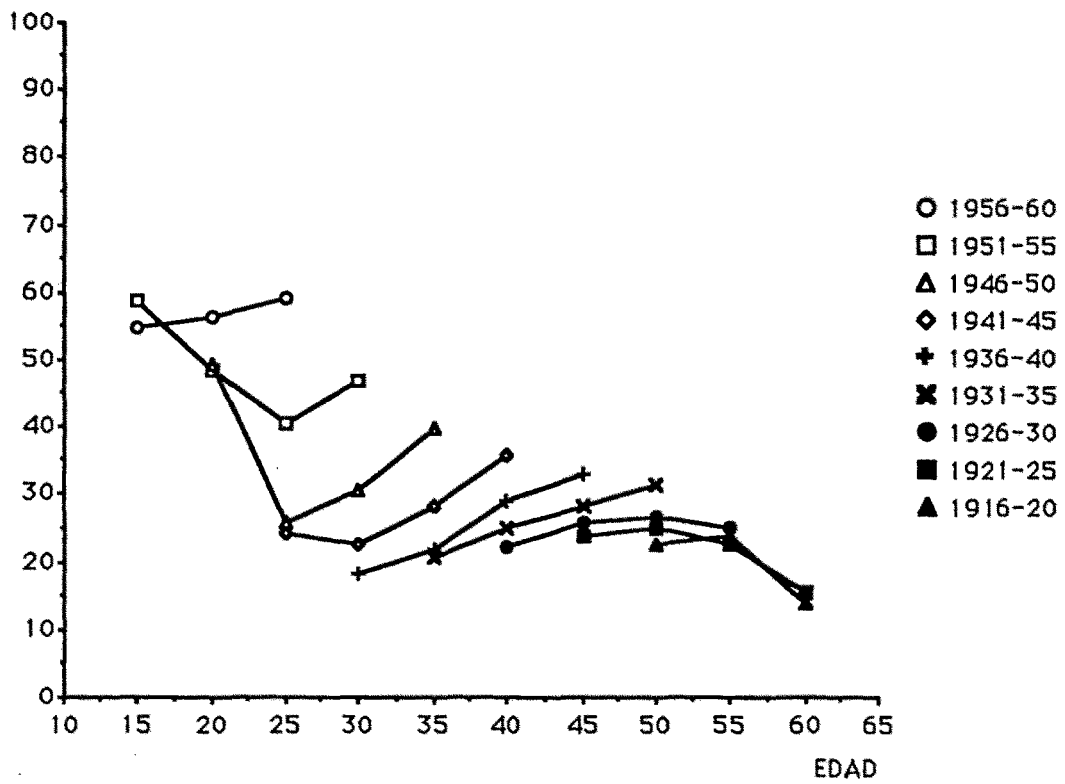

GRANADA

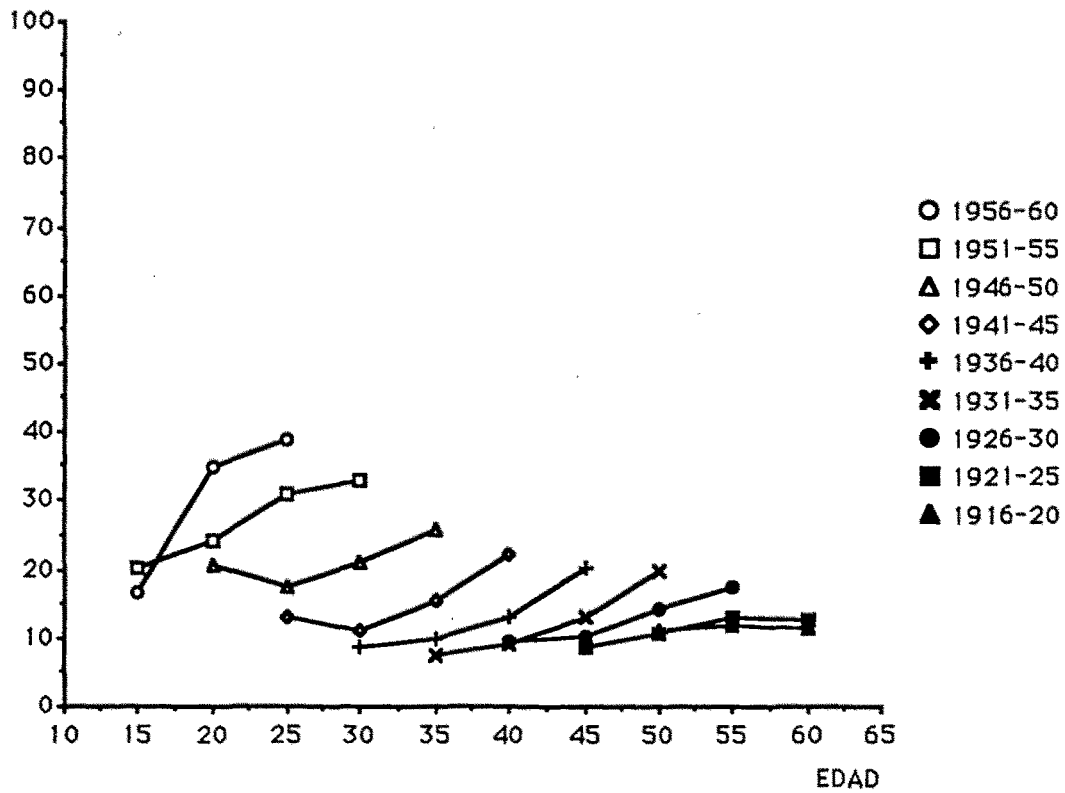

GUADALAJARA

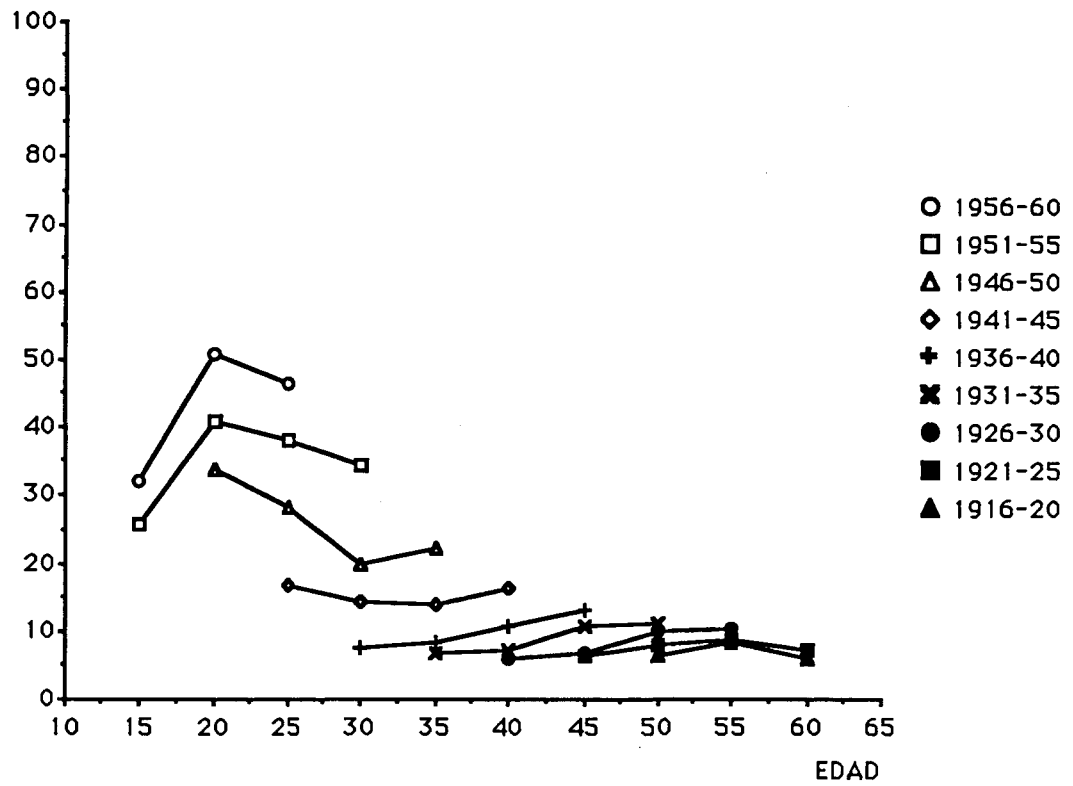

GUIPUSCOA

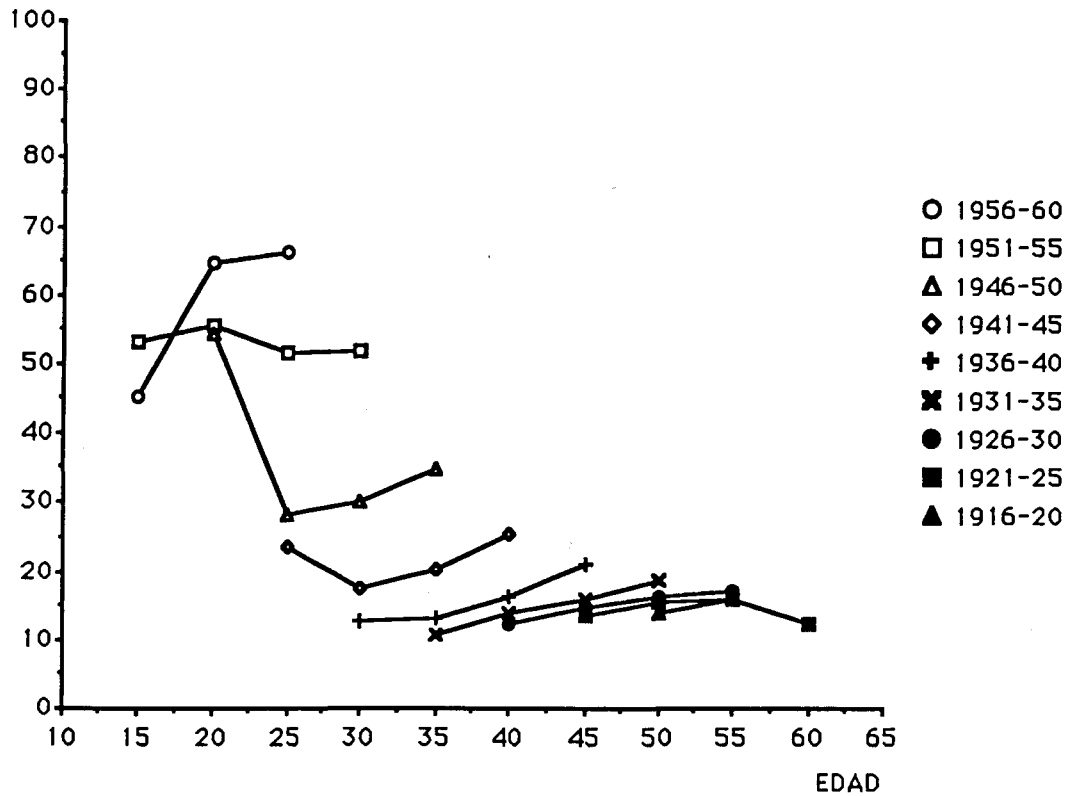

HUELVA

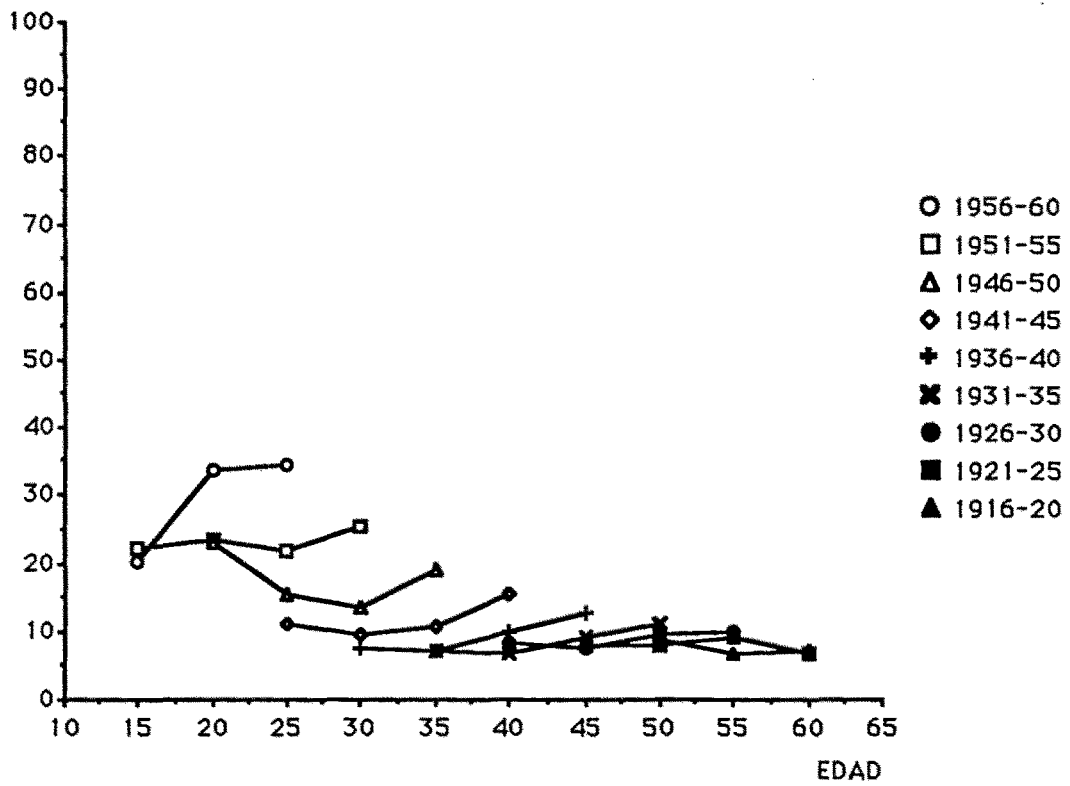

OSCA

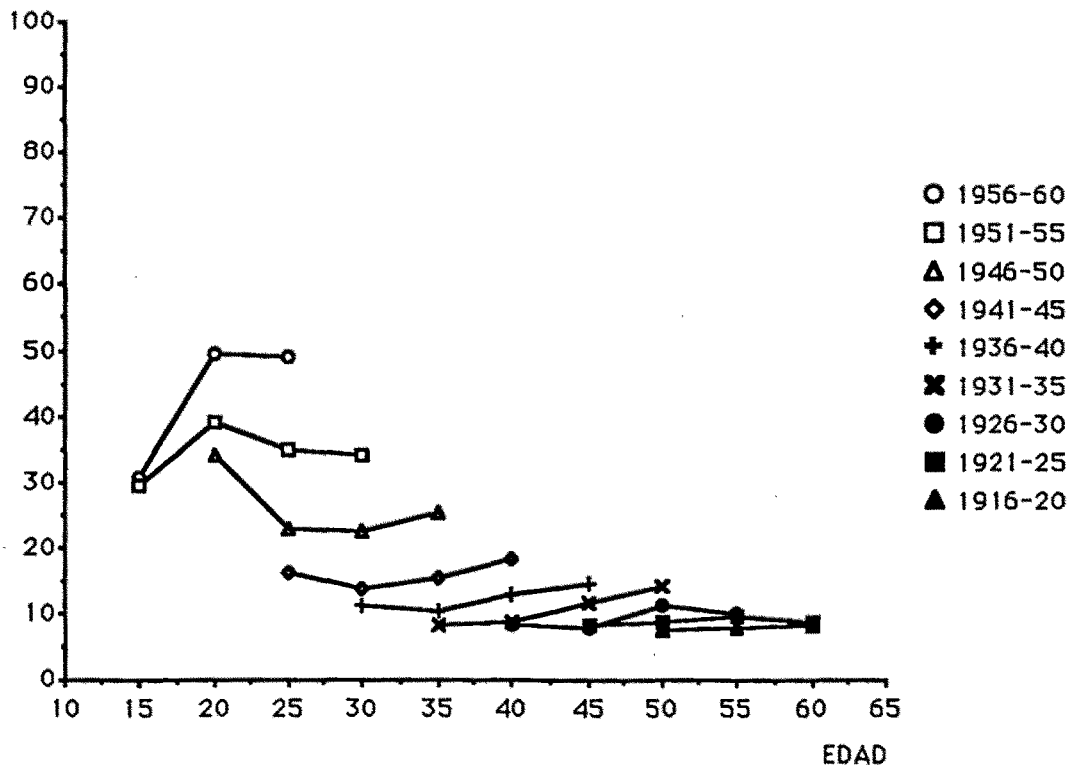

JAEN

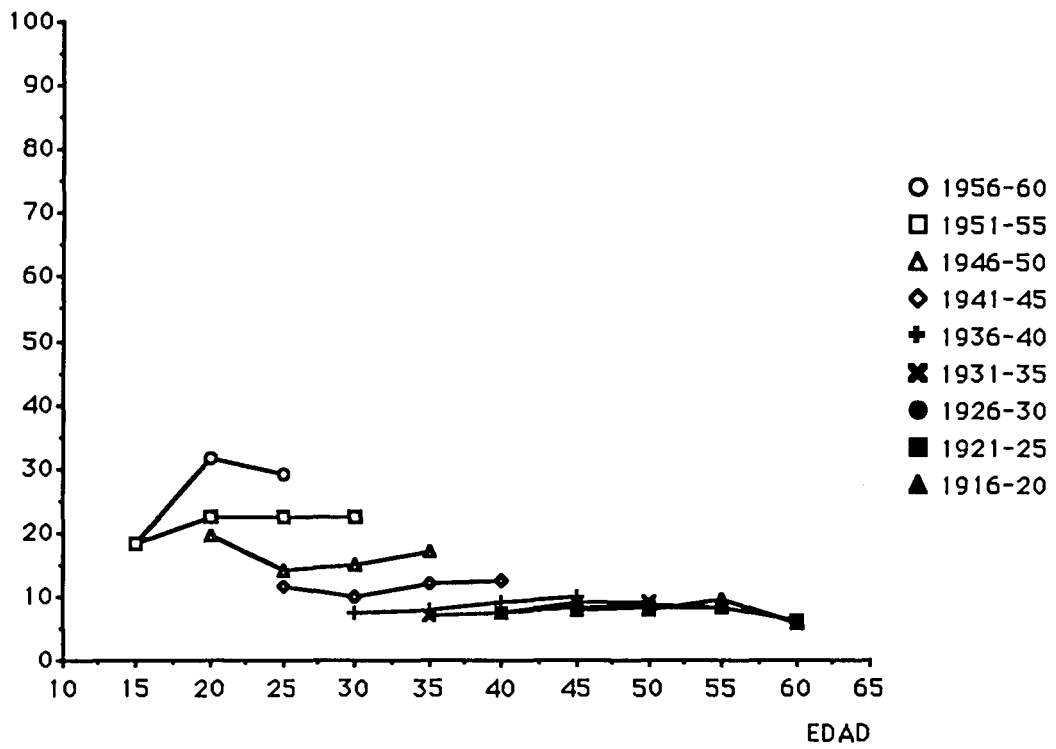

LLEO

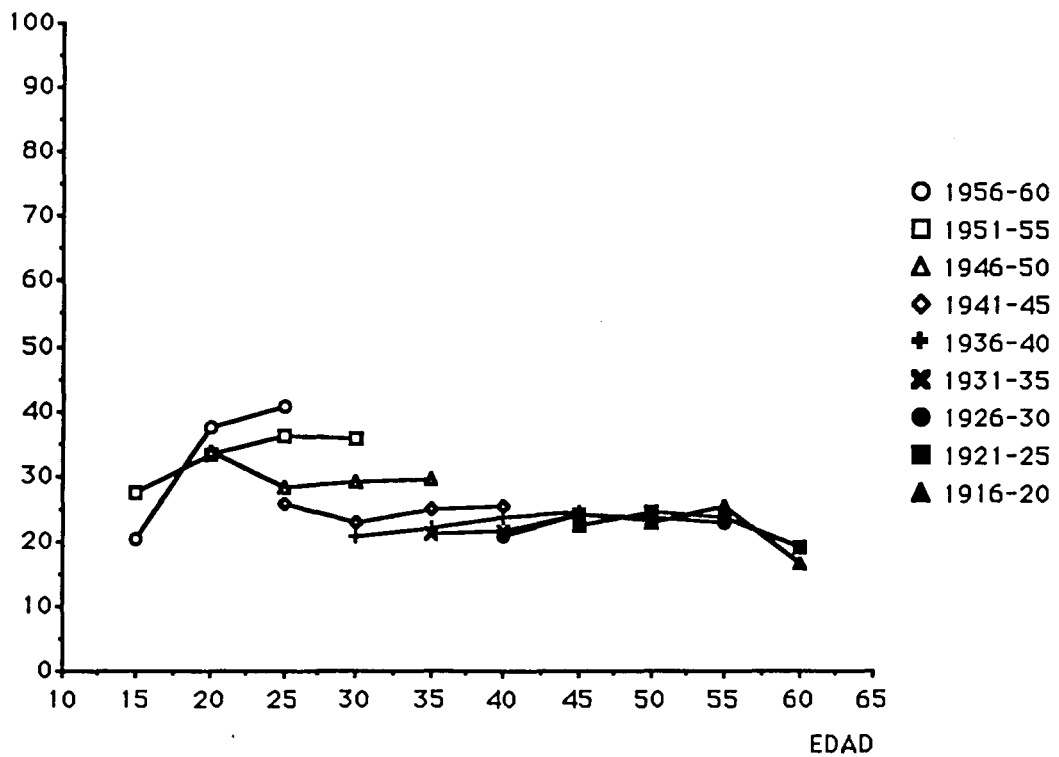

LLEIDA

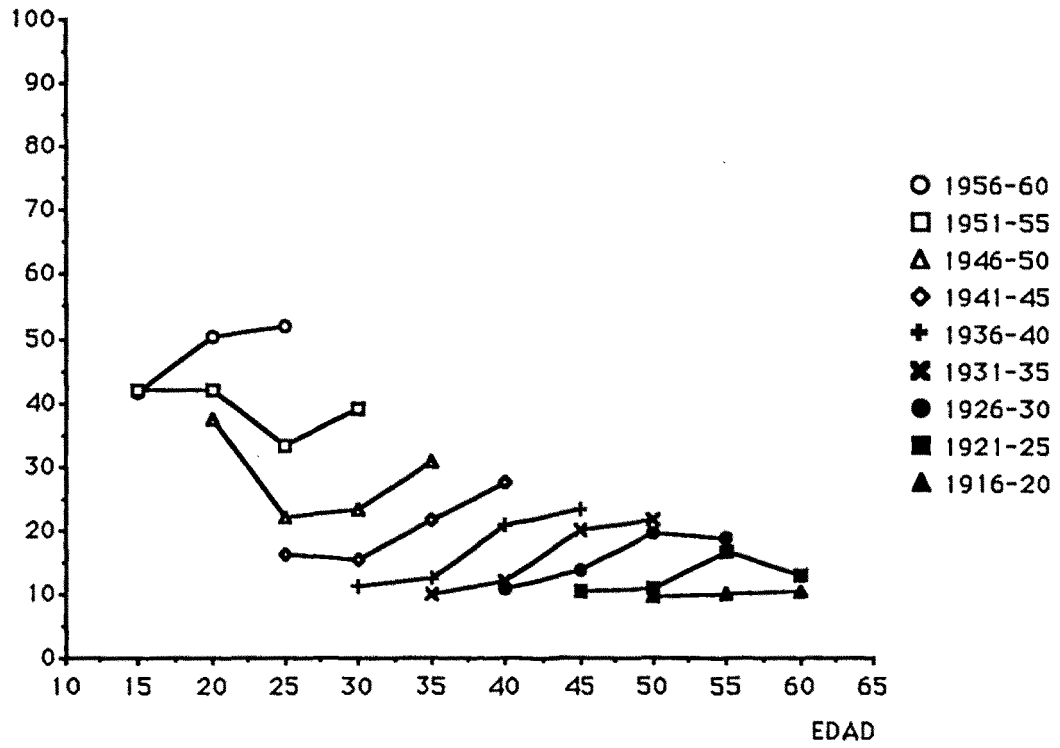

LA RIOJA

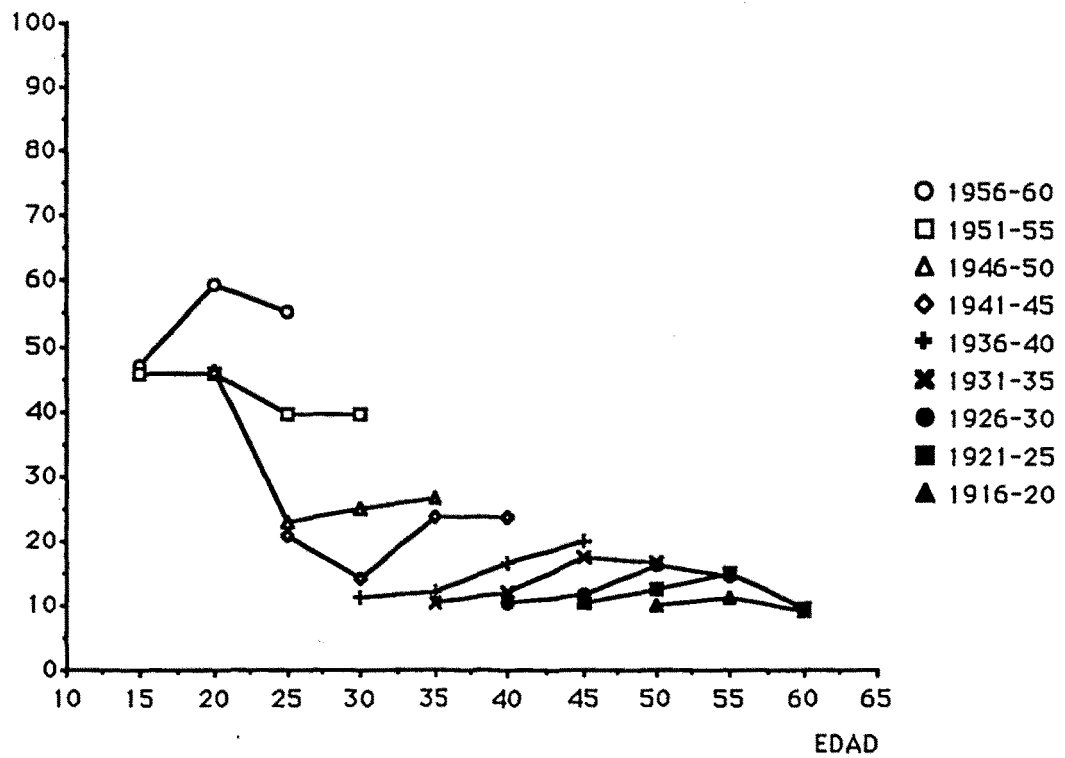

LUGO

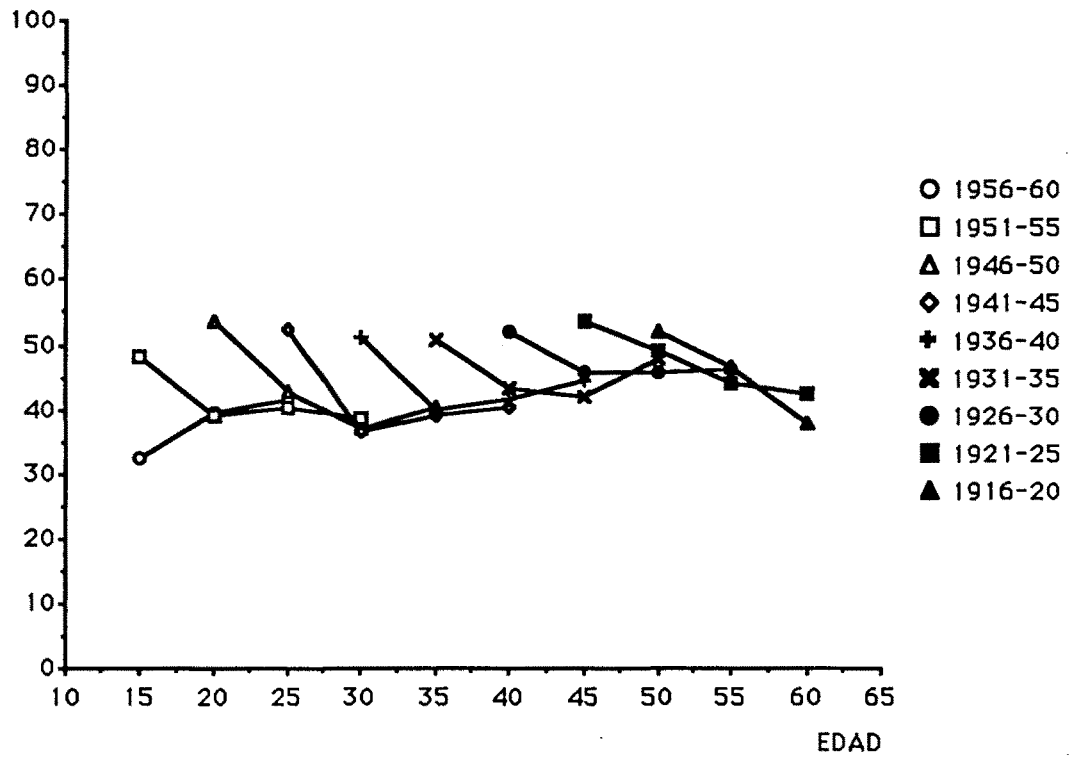

MADRID

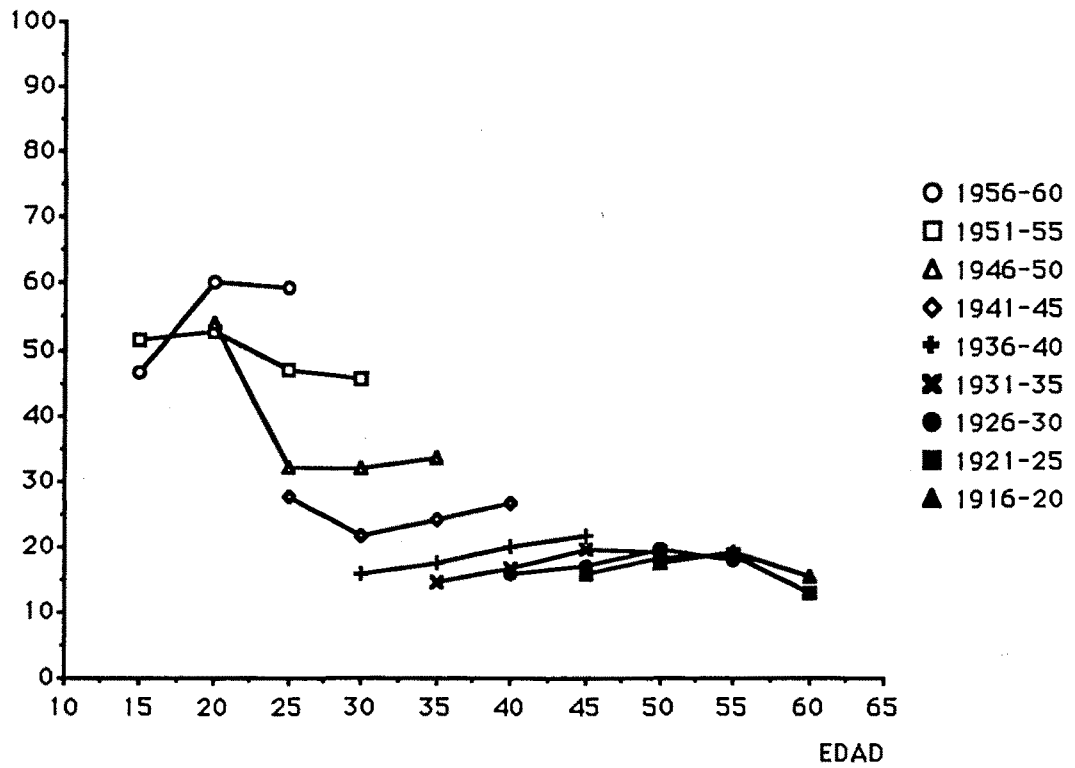

MALAGA

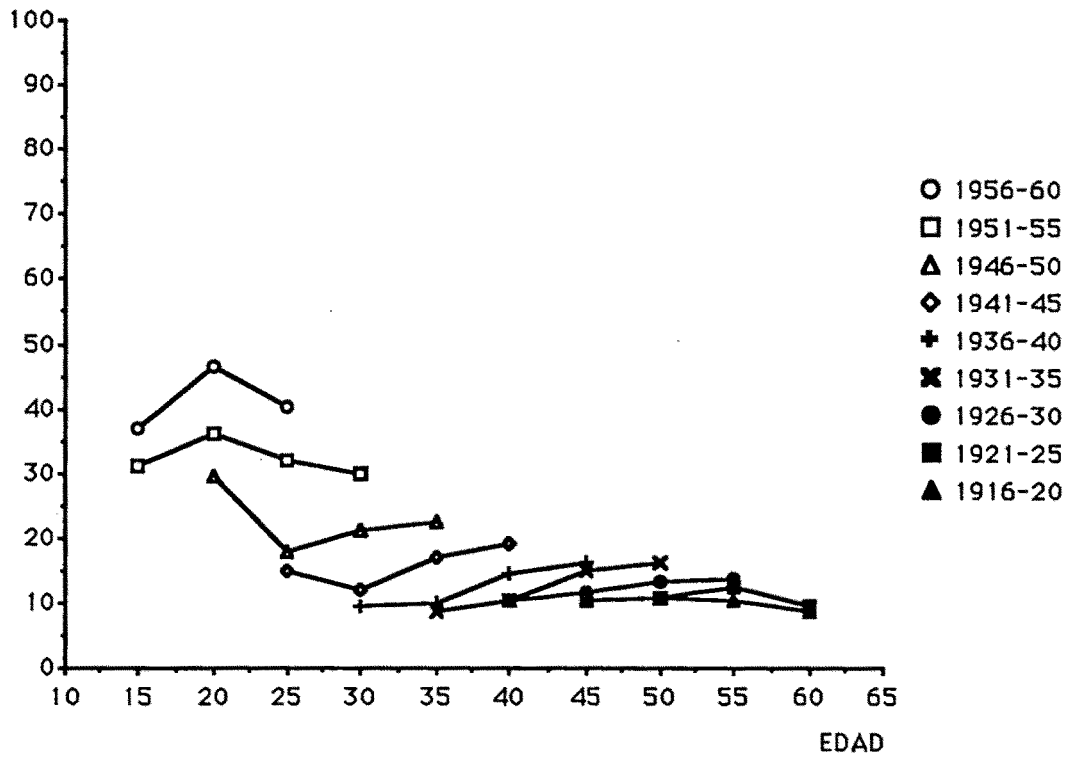

MURCIA

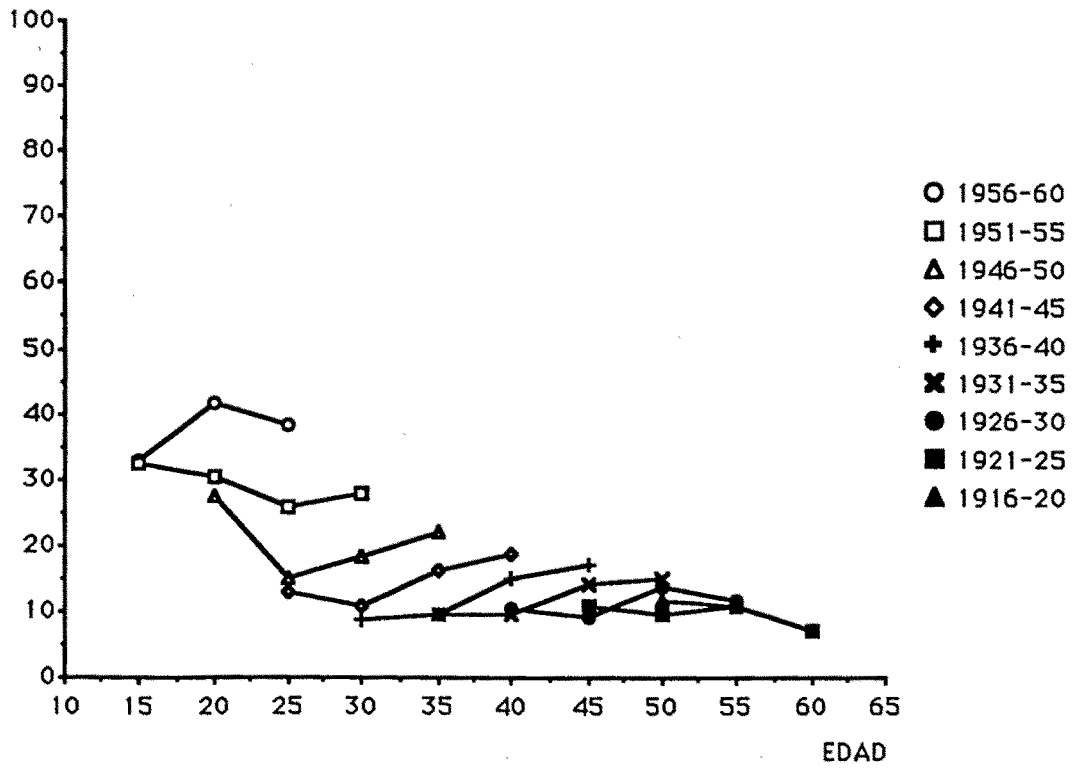

NAVARRA

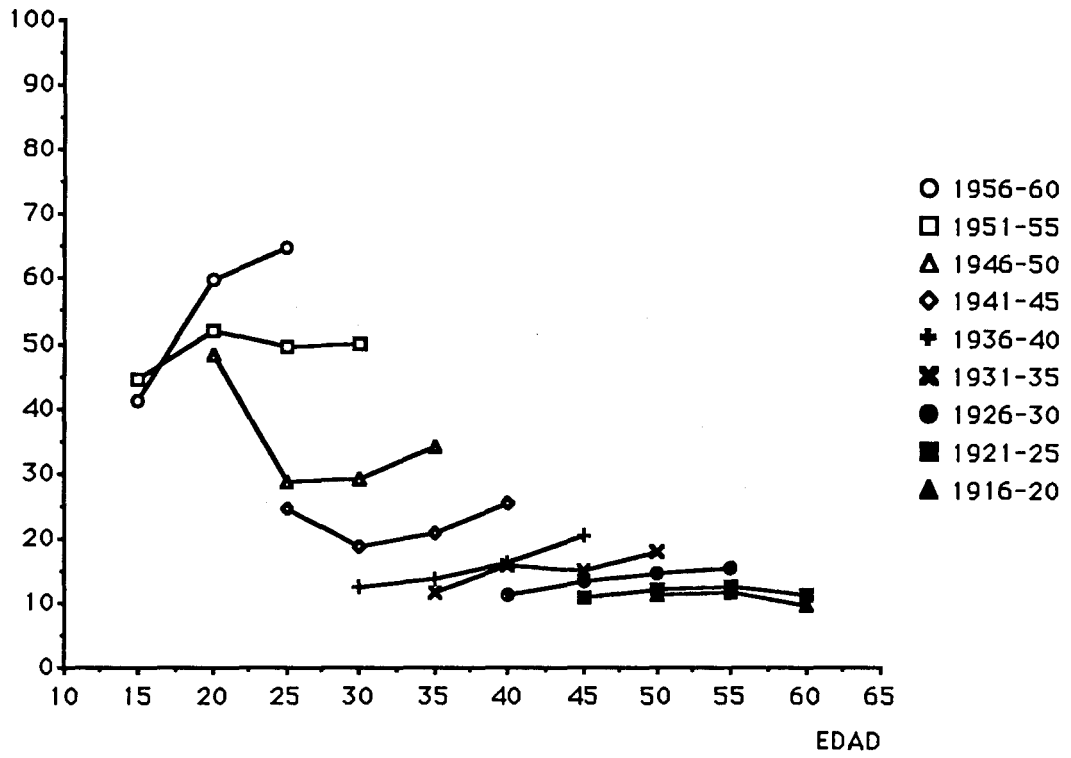

ORENSE

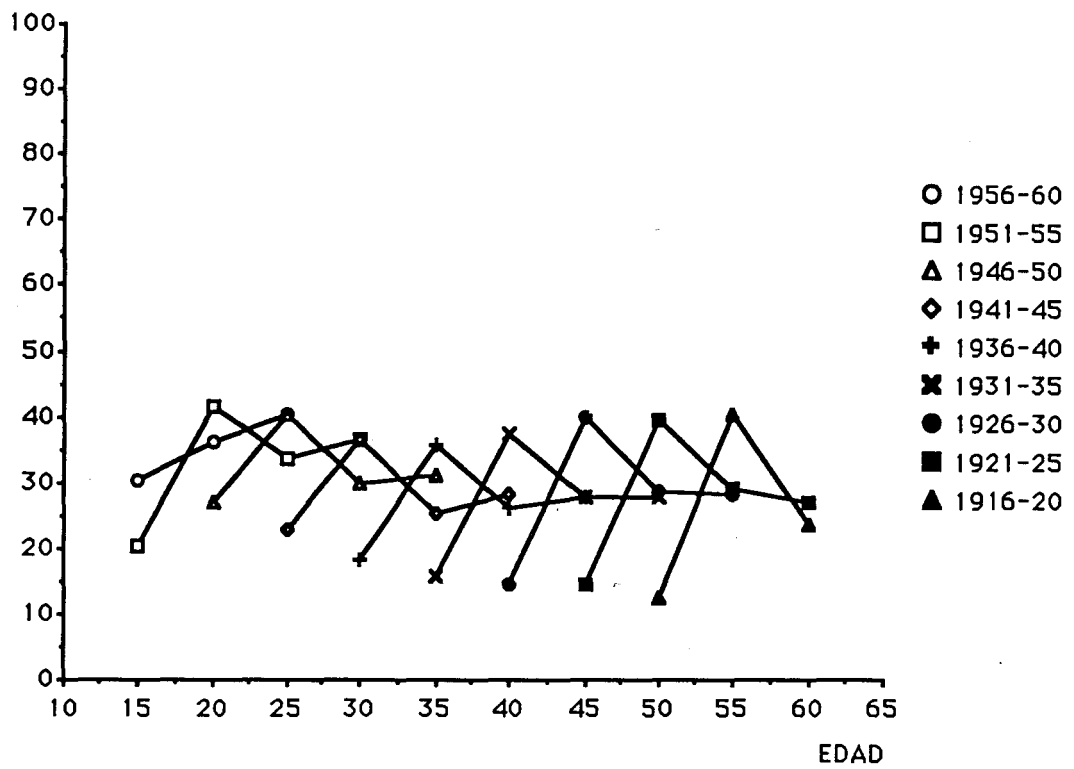

ASTURIAS

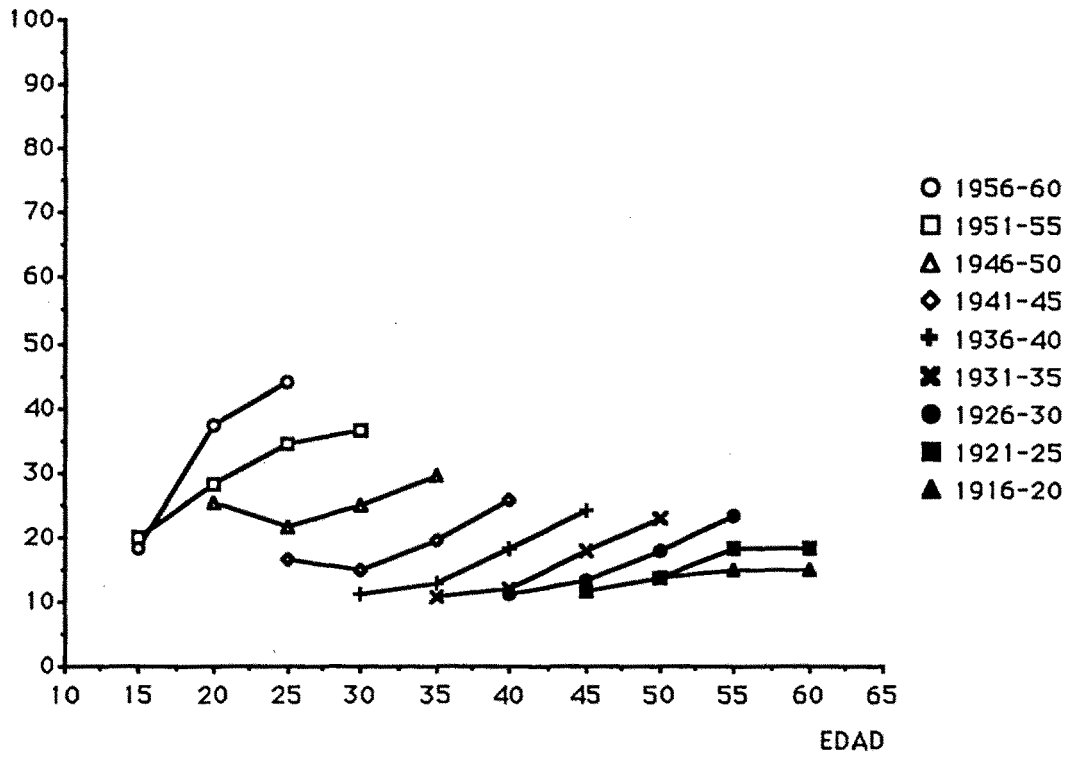

PALENCIA

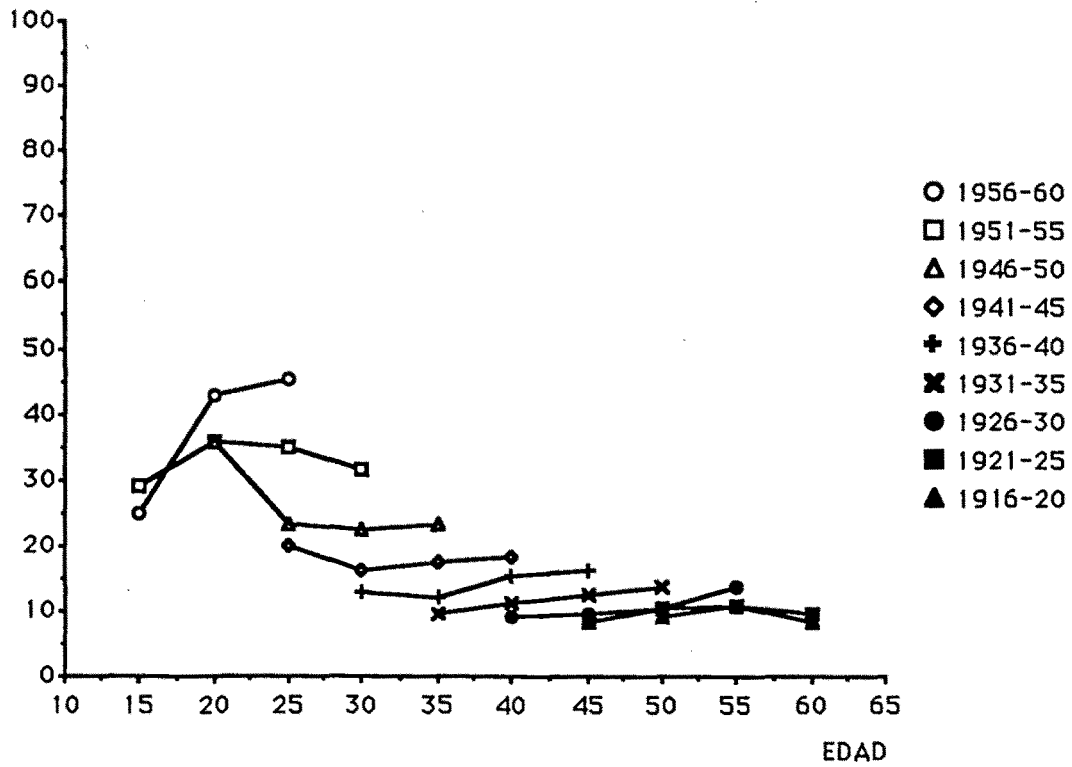

LAS PALMAS

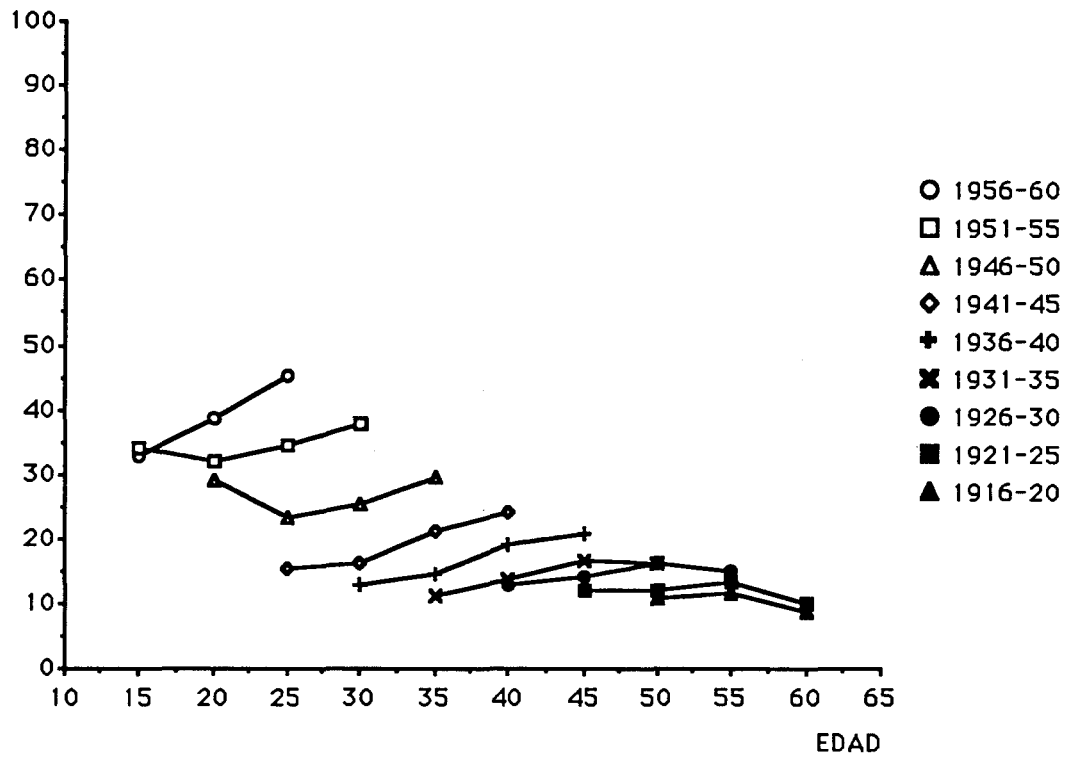

PONTEVEDRA

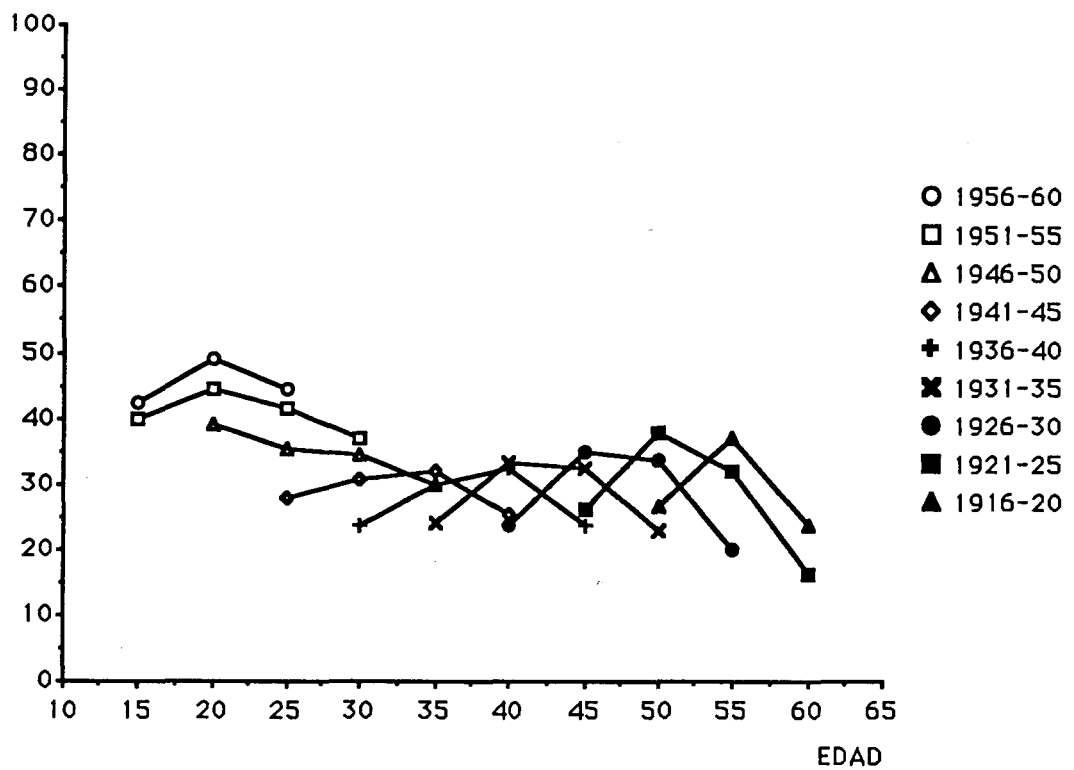

SALAMANCA

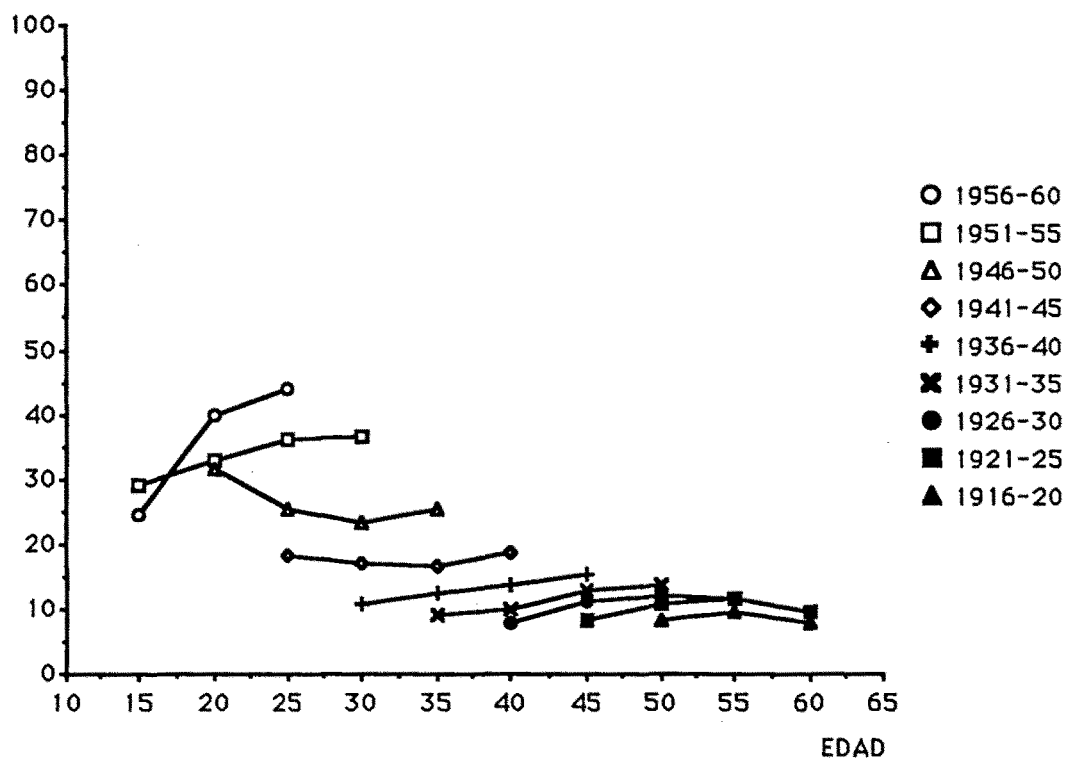

S. CRUZ DE TENERIFE

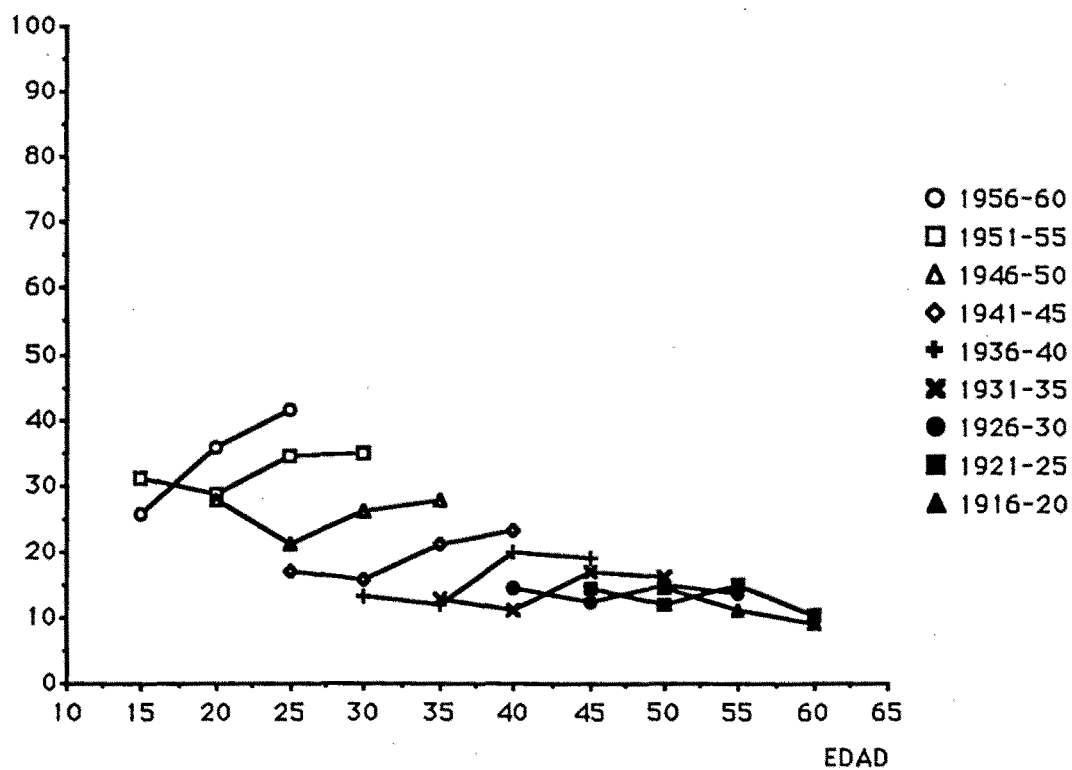

CANTABRIA

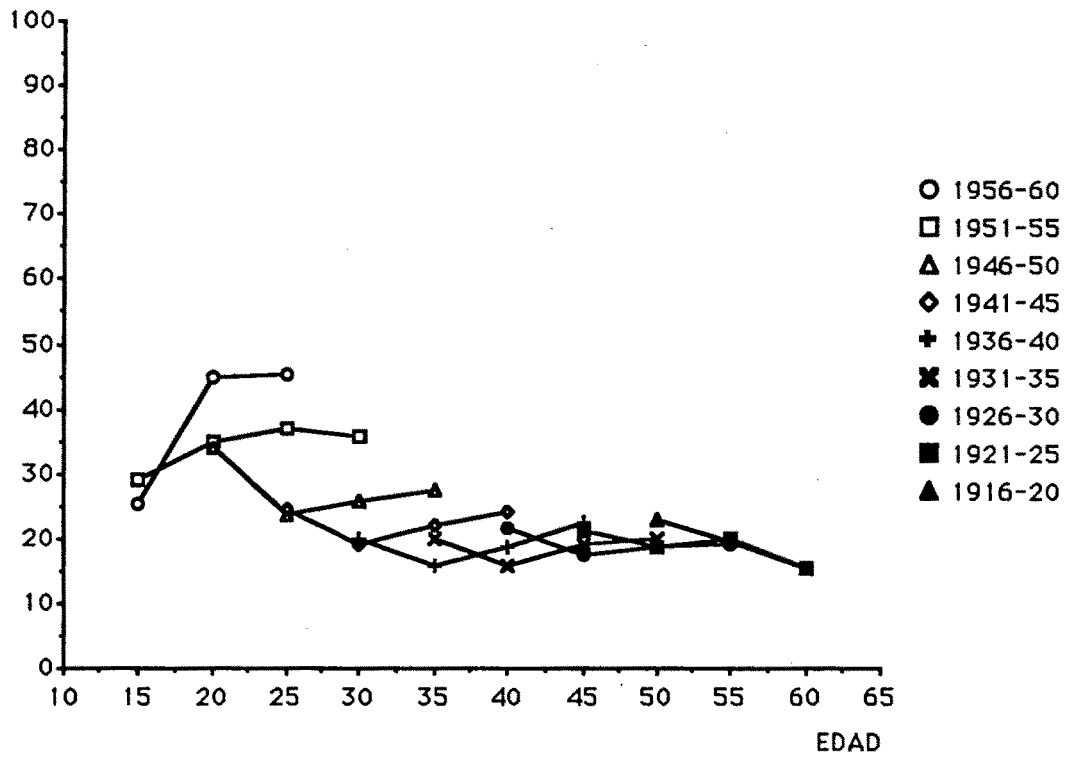

SEGOVIA

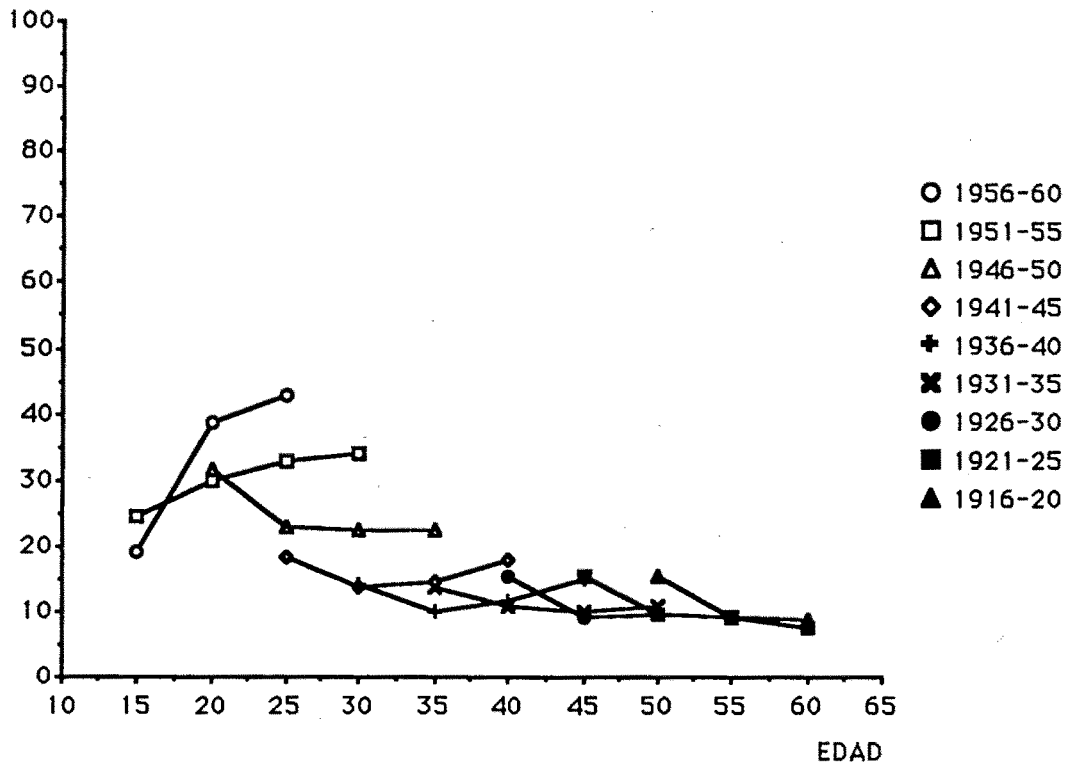

SEVILLA

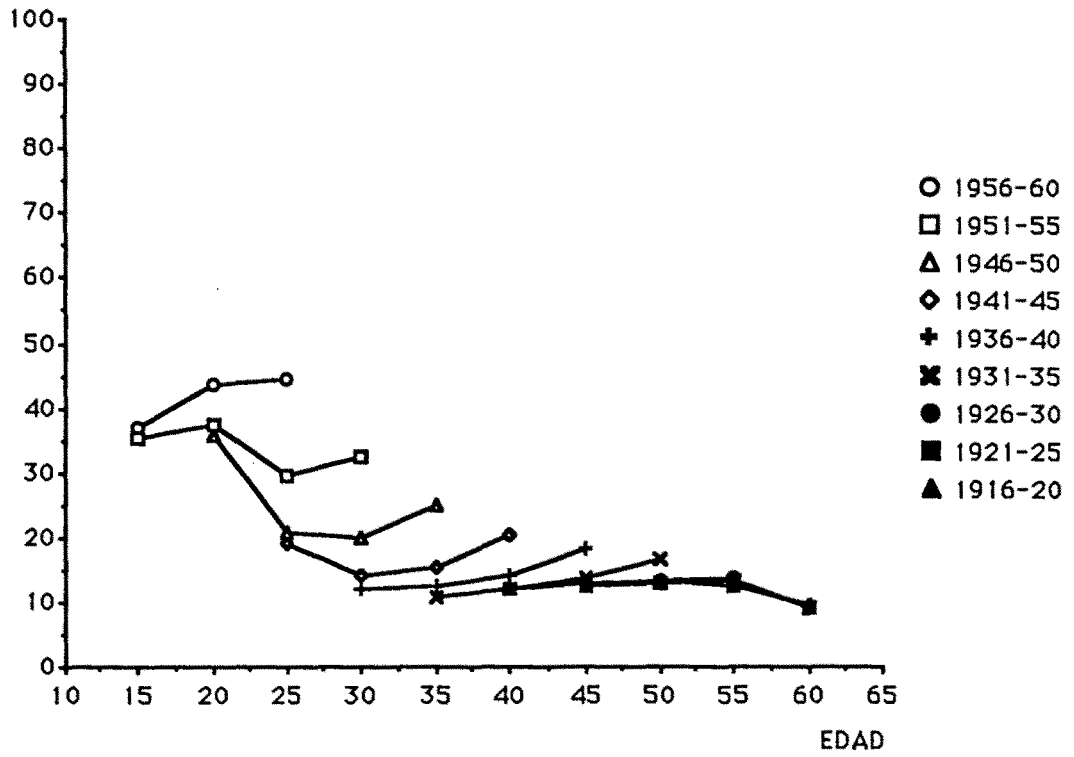

SORIA

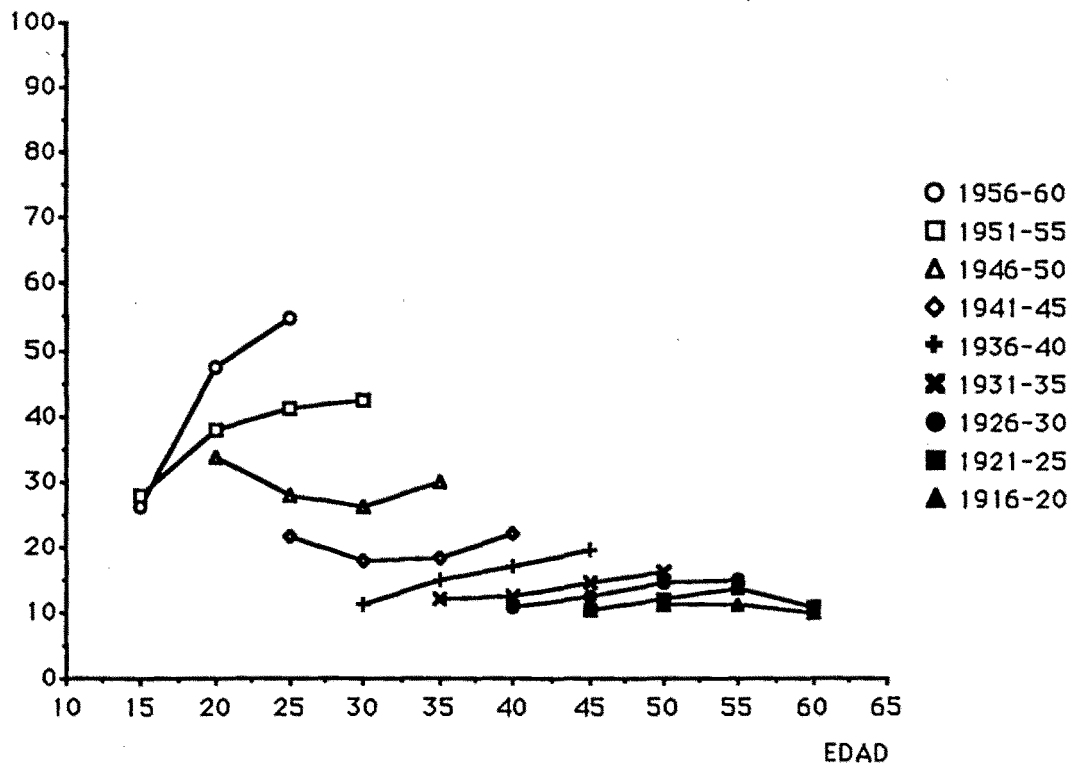

TARRAGONA

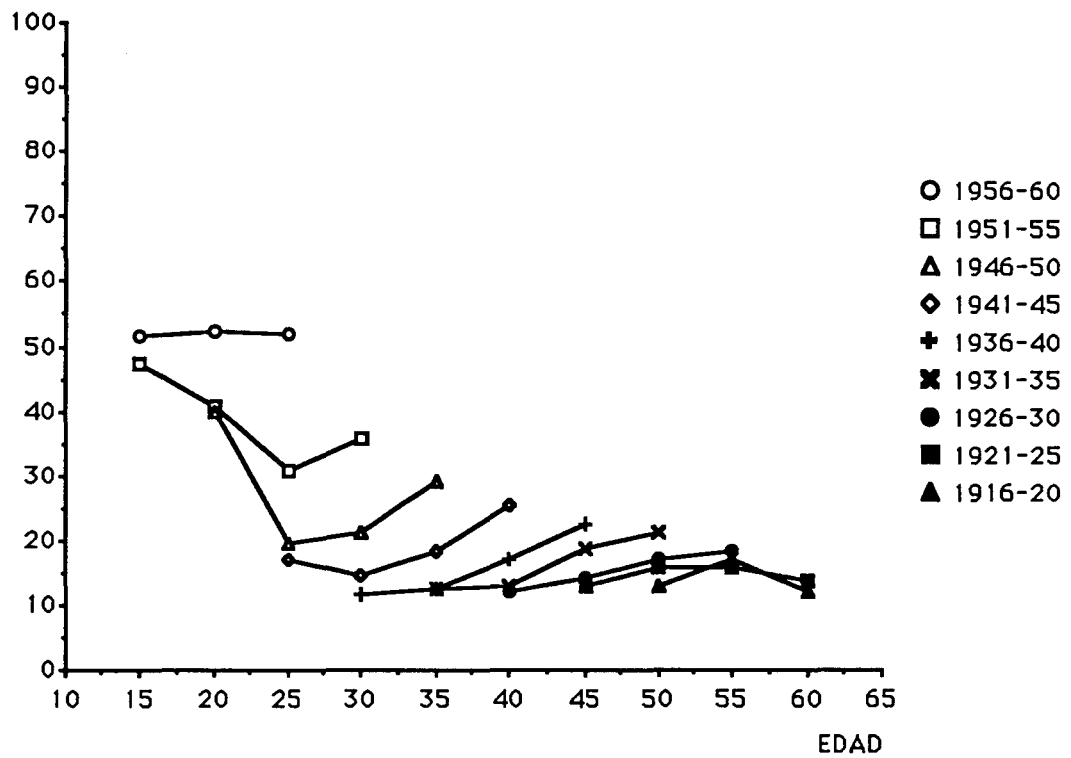

TEROL

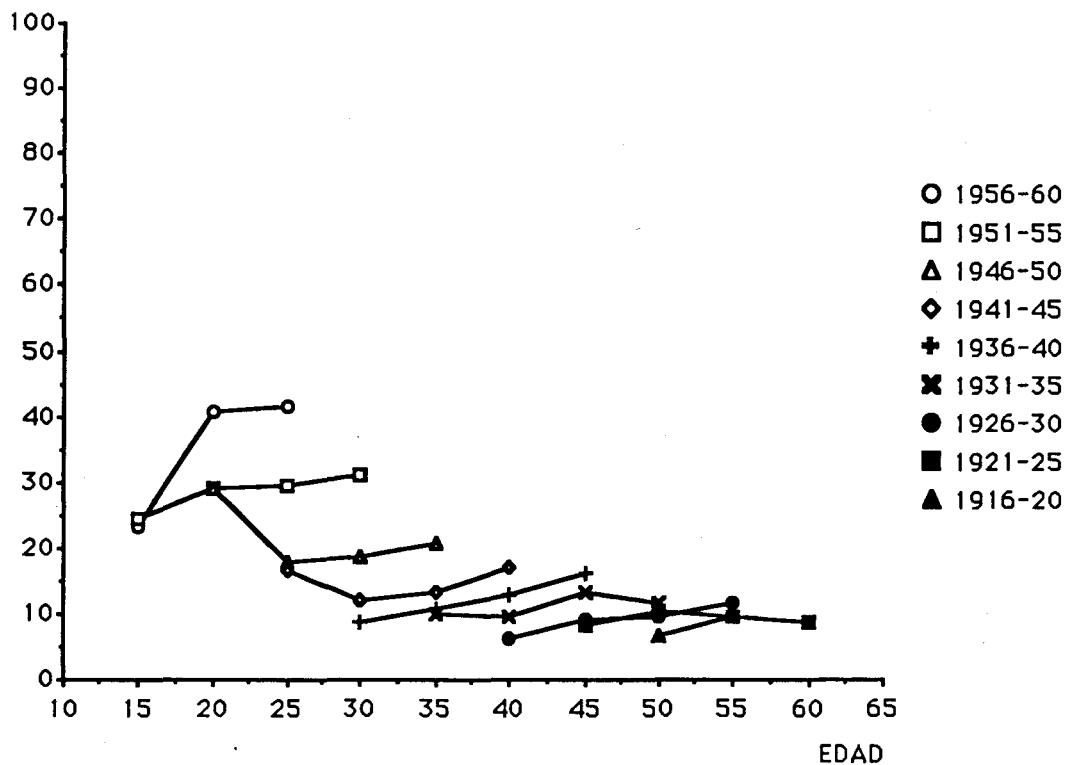

TOLEDO

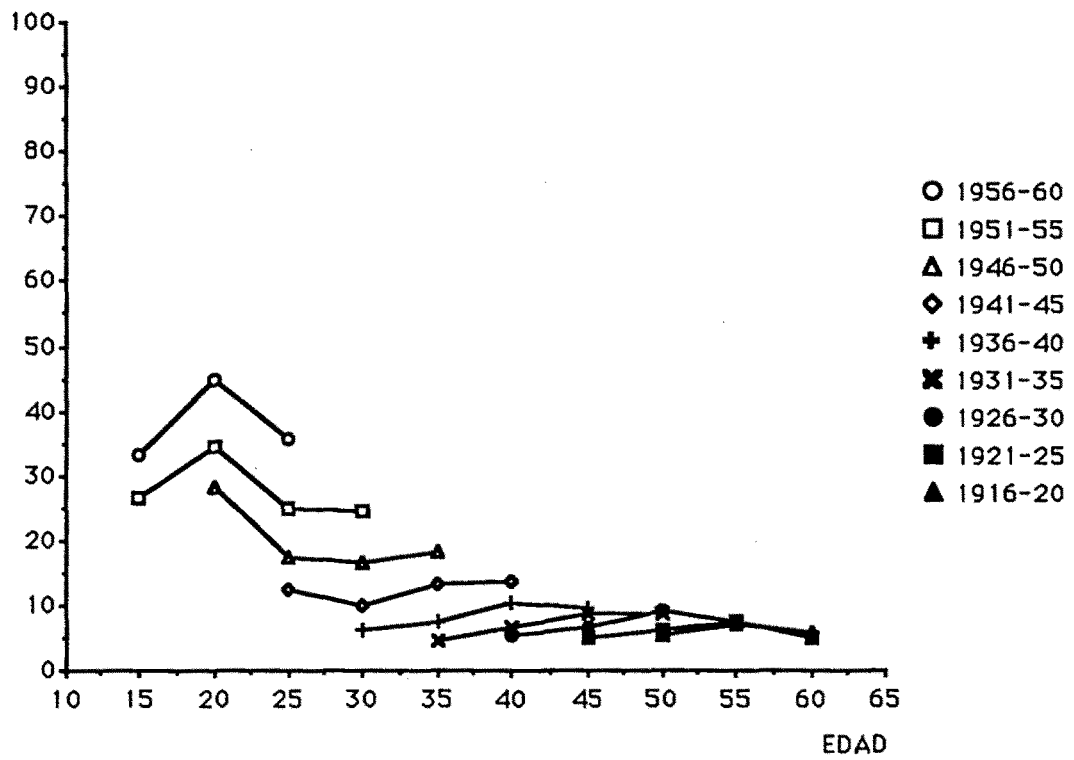

VALENCIA

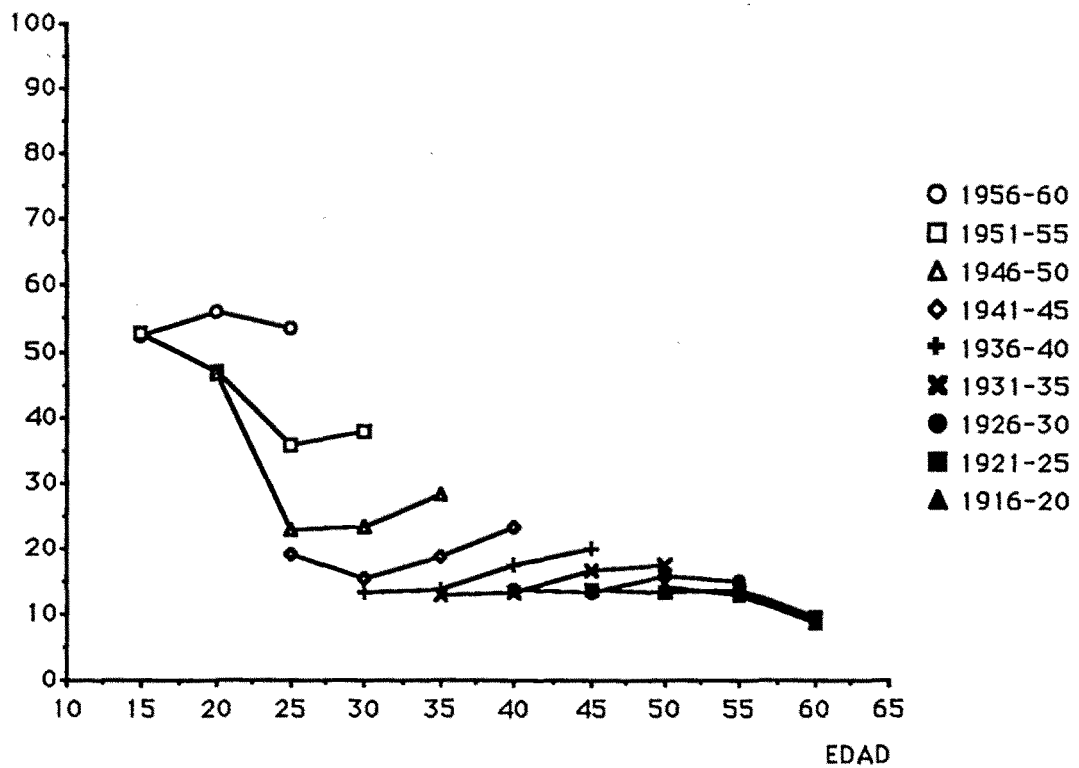

VALLADOLID

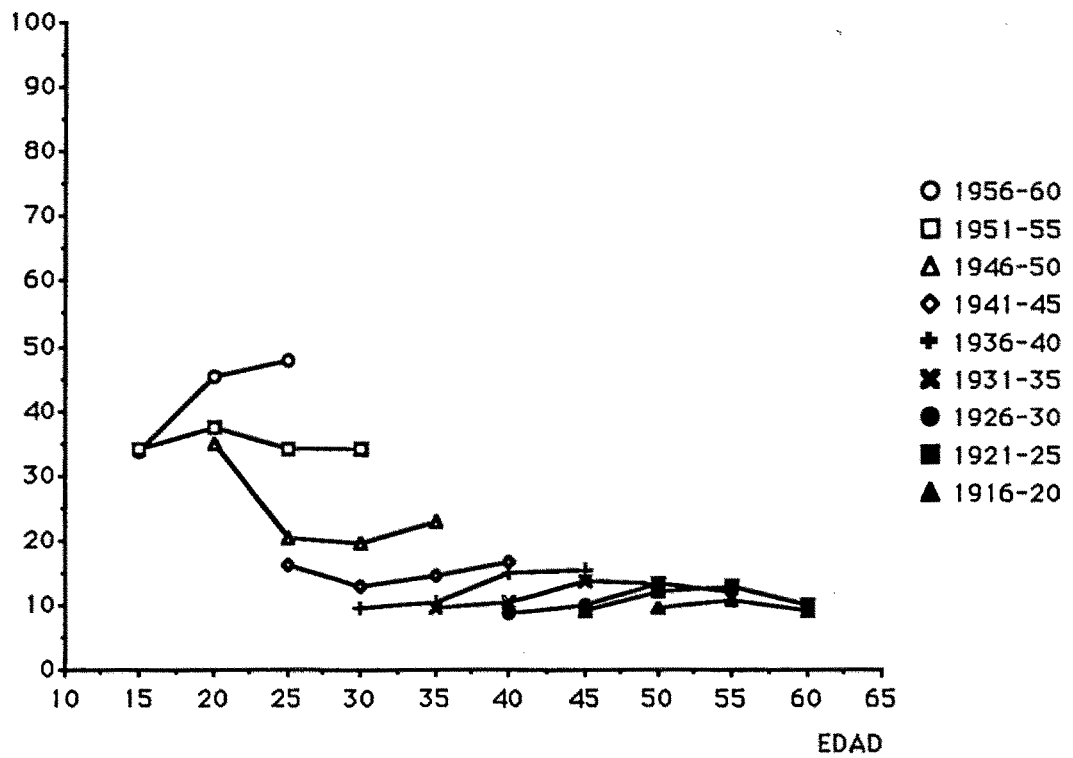

BISCAIA

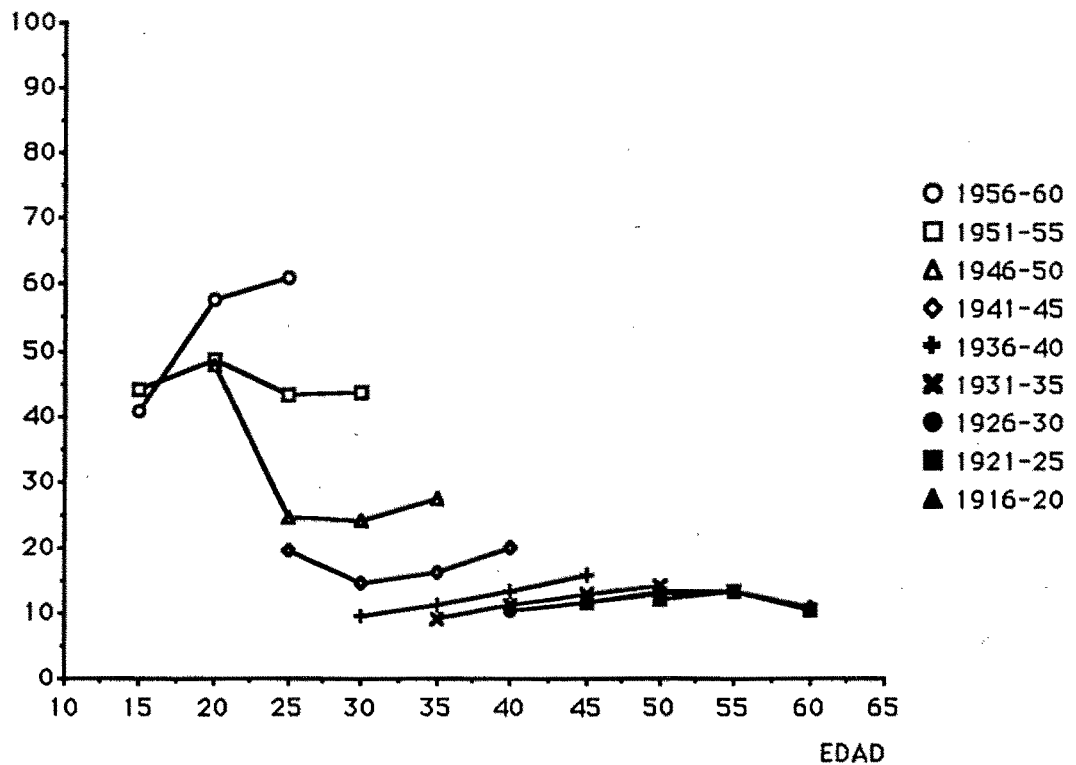

ZAMORA

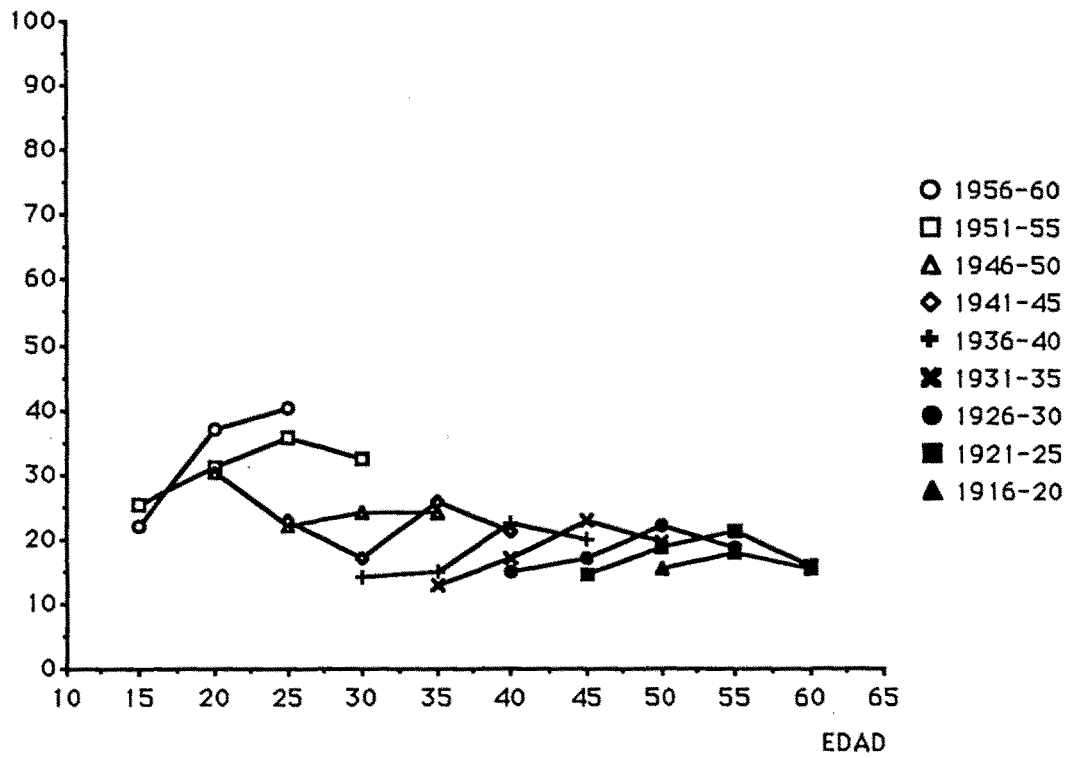

ZARAGOZA

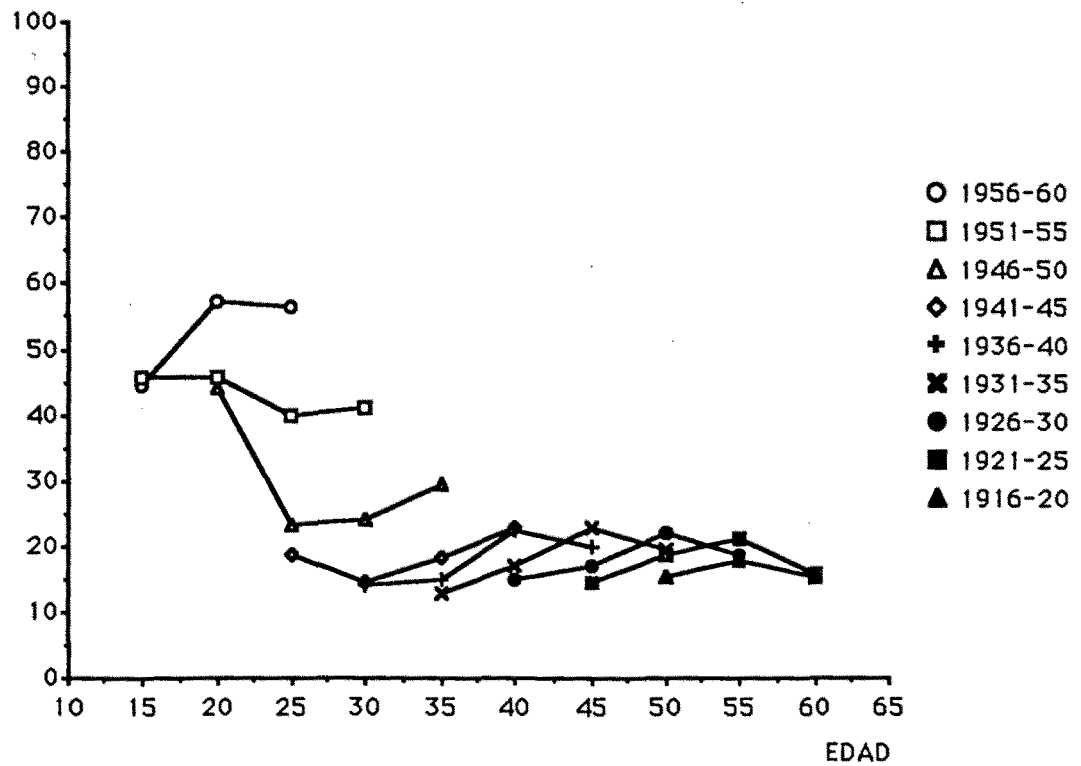

MAPES

MAPA I.1. TAXA ACTIVITAT LABORAL (16-64 ANYS). DONES.

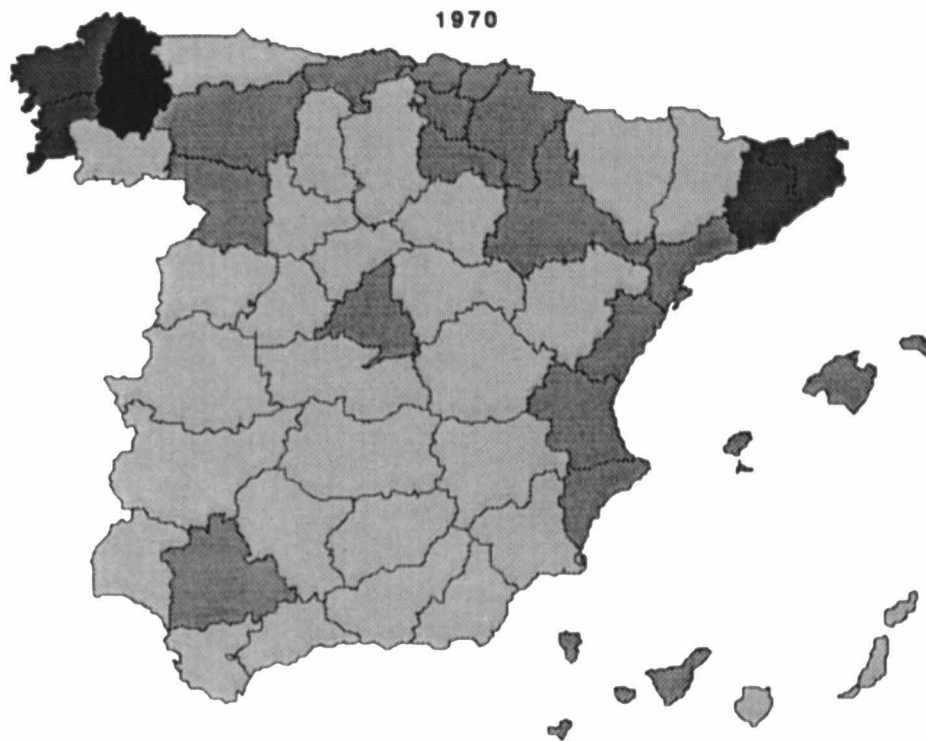

MAPA I.2. TAXA ACTIVITAT LABORAL (16-64 ANYS). DONES.

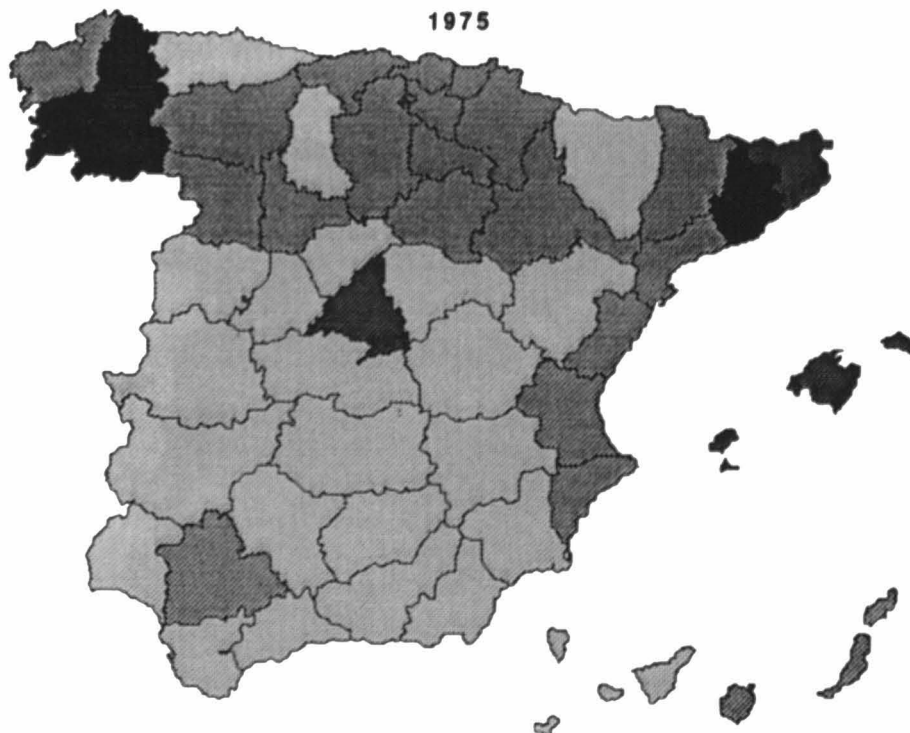

MAPA I.3. TAXA ACTIVITAT LABORAL (16-64 ANYS). DONES.

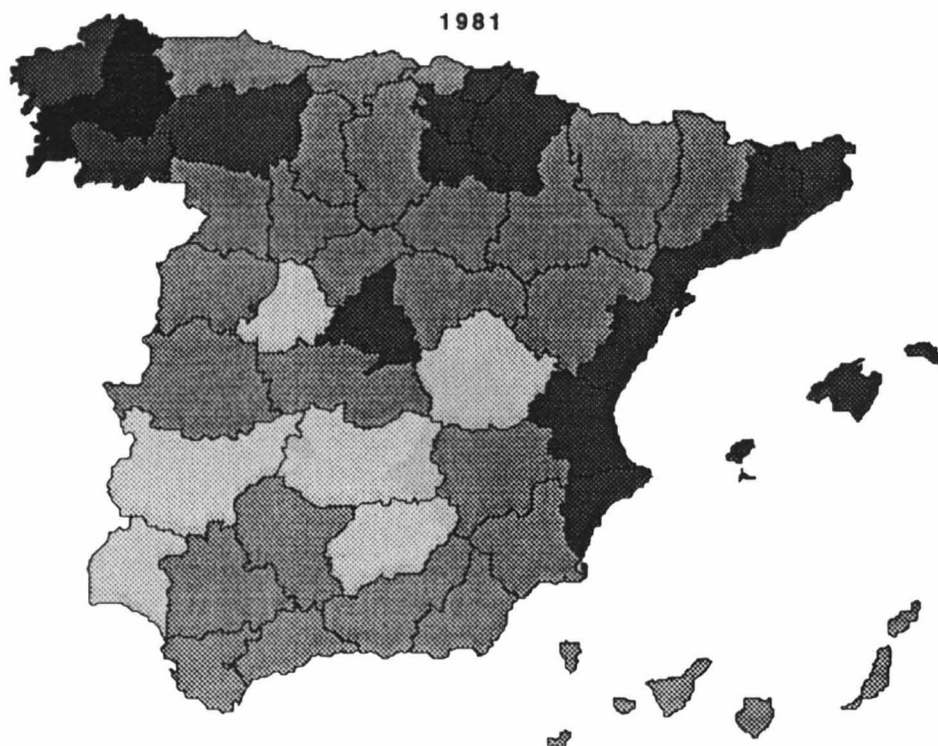

MAPA I.4. TAXA ACTIVITAT LABORAL (16-64 ANYS). DONES.

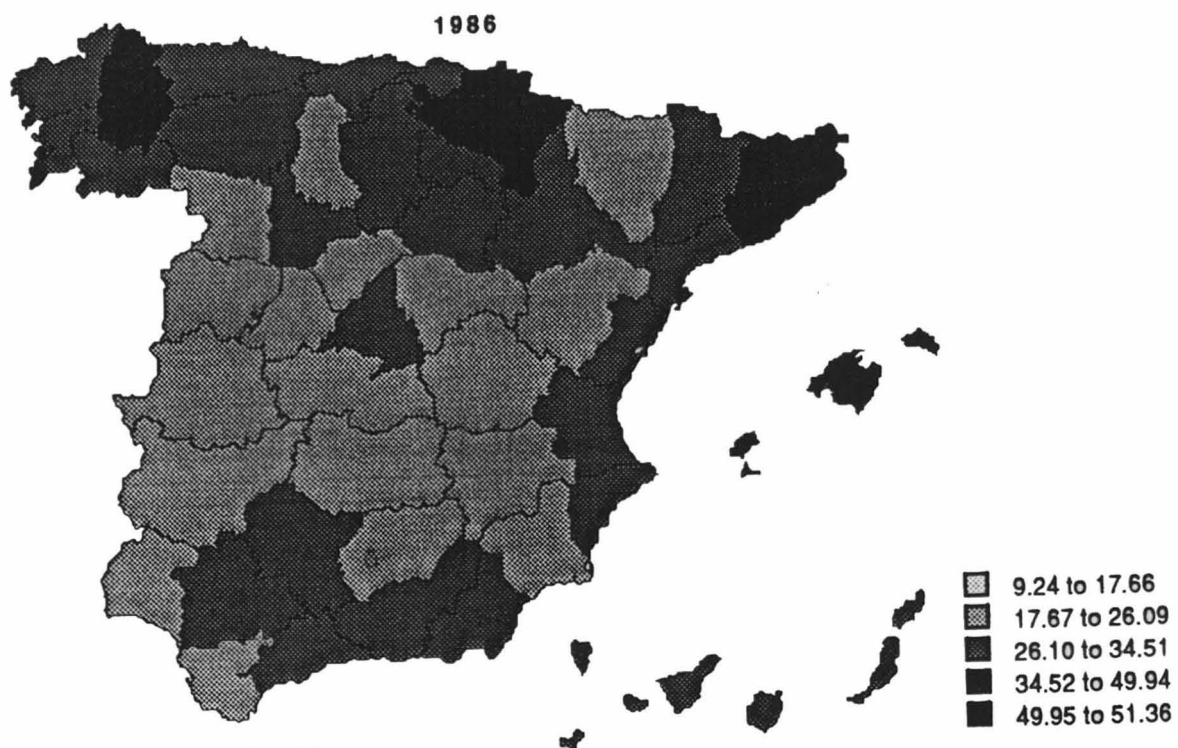

Font: Taula II de l'Annex.

MAPA I.5. TAXA ACTIVITAT LABORAL (16-64 ANYS). HOMES.

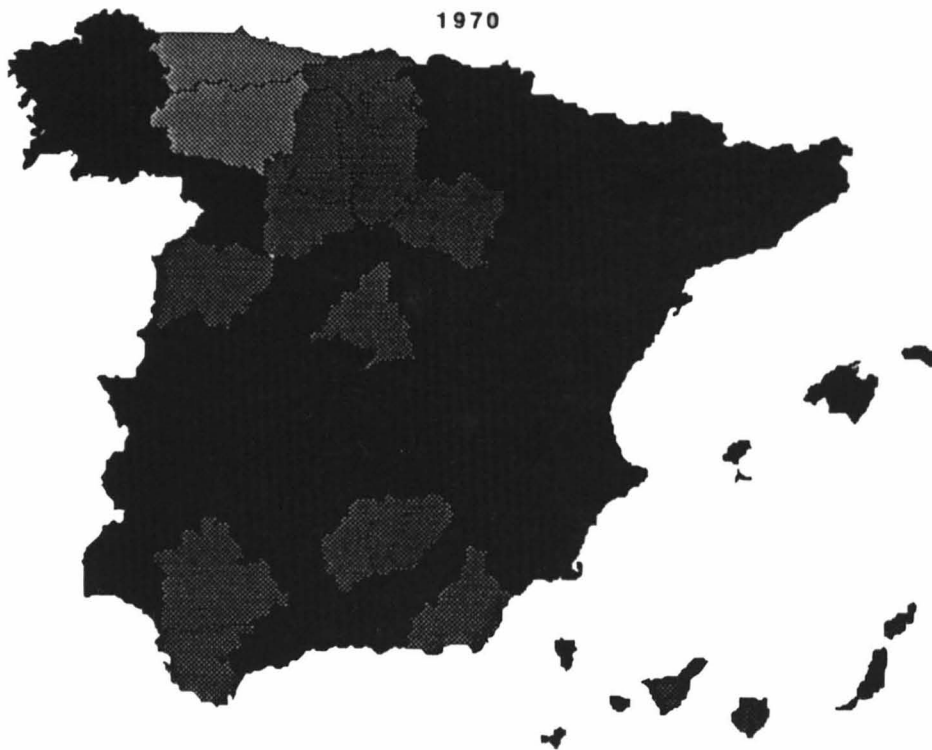

MAPA I.6. TAXA ACTIVITAT LABORAL (16-64 ANYS). HOMES.

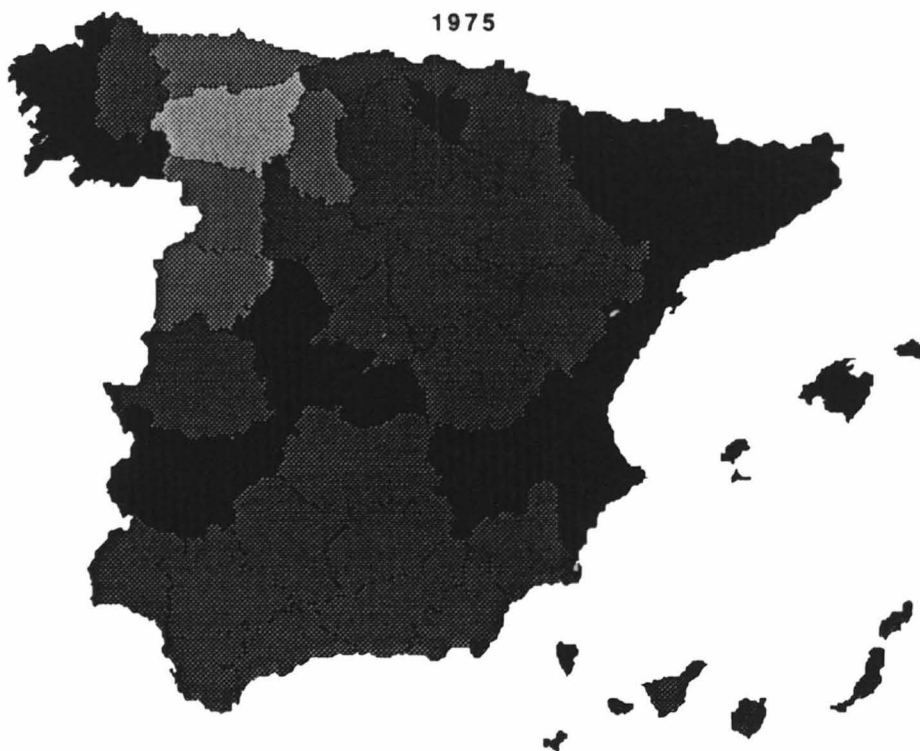

MAPA I.7. TAXA ACTIVITAT LABORAL (16-64 ANYS). HOMES.

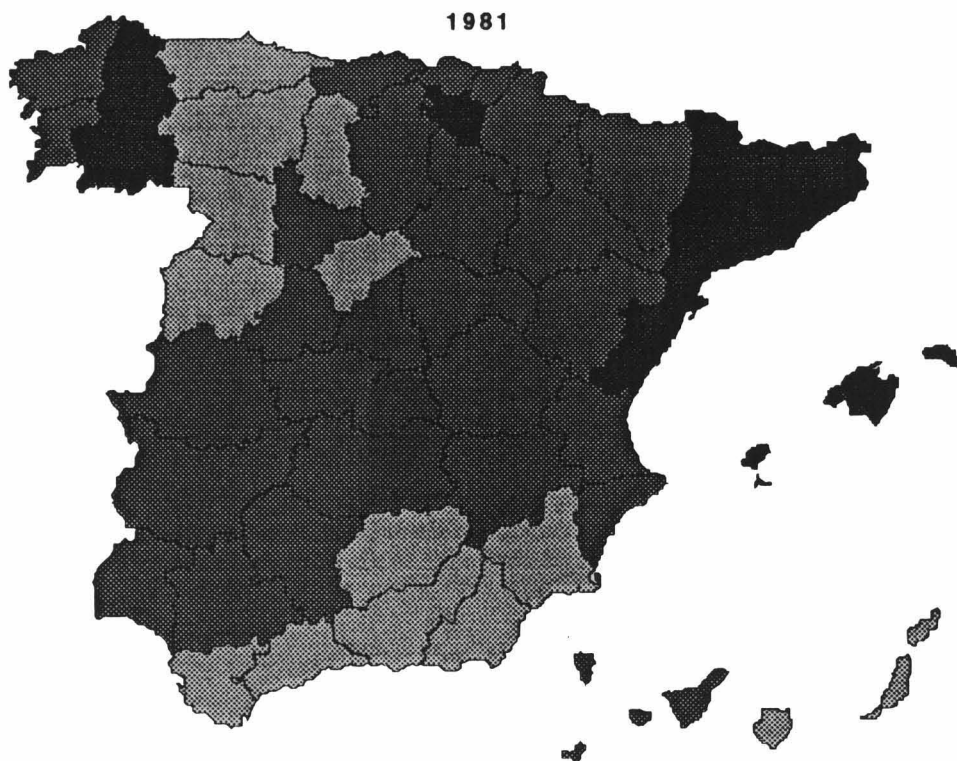

MAPA I.8. TAXA ACTIVITAT LABORAL (16-64 ANYS). HOMES.

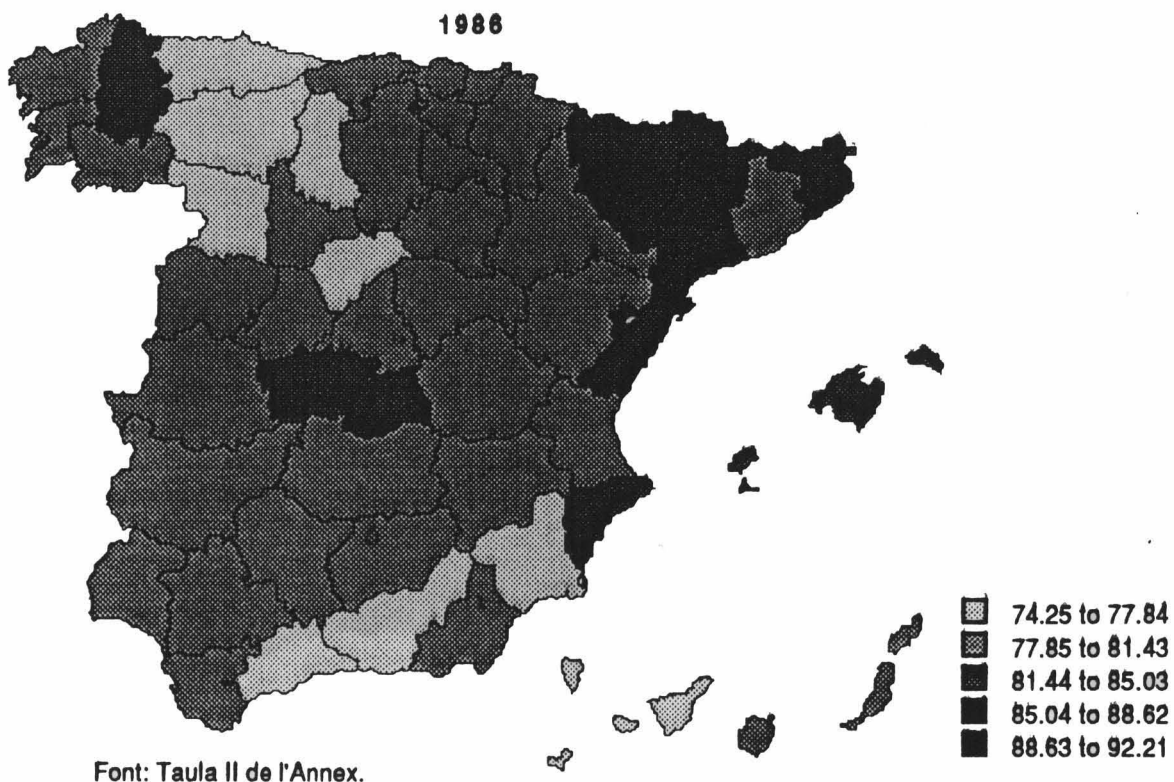

**MAPA II.1. TAXA ACTIVITAT LABORAL FEMENINA (16-64 ANYS).
ZONA RURAL. 1970.**

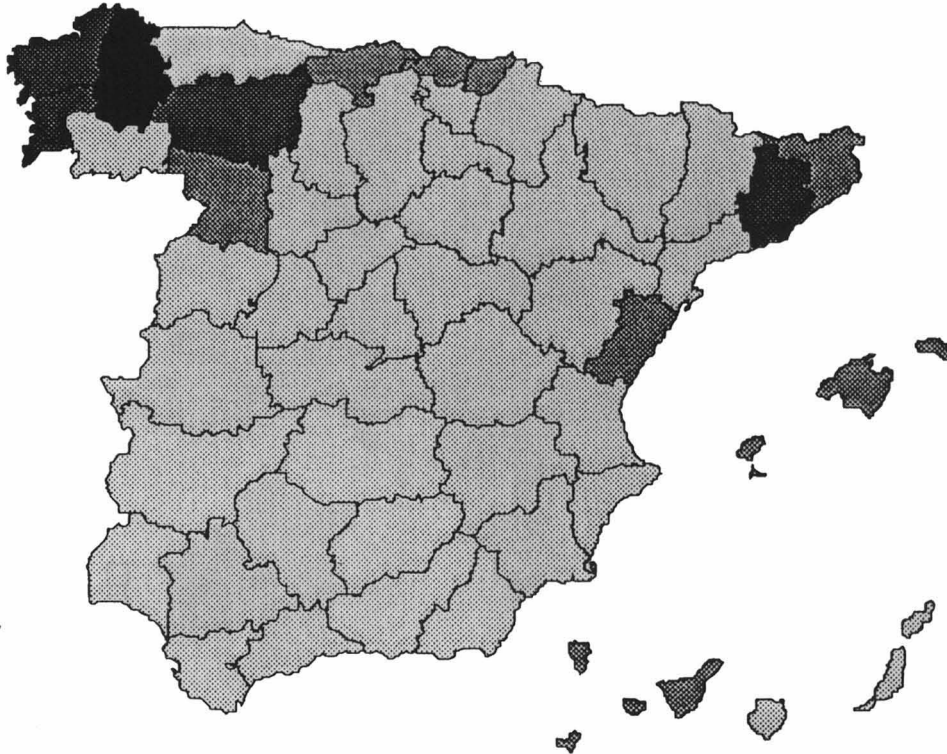

**MAPA II.2. TAXA ACTIVITAT LABORAL FEMENINA (16-64 ANYS).
ZONA RURAL. 1981.**

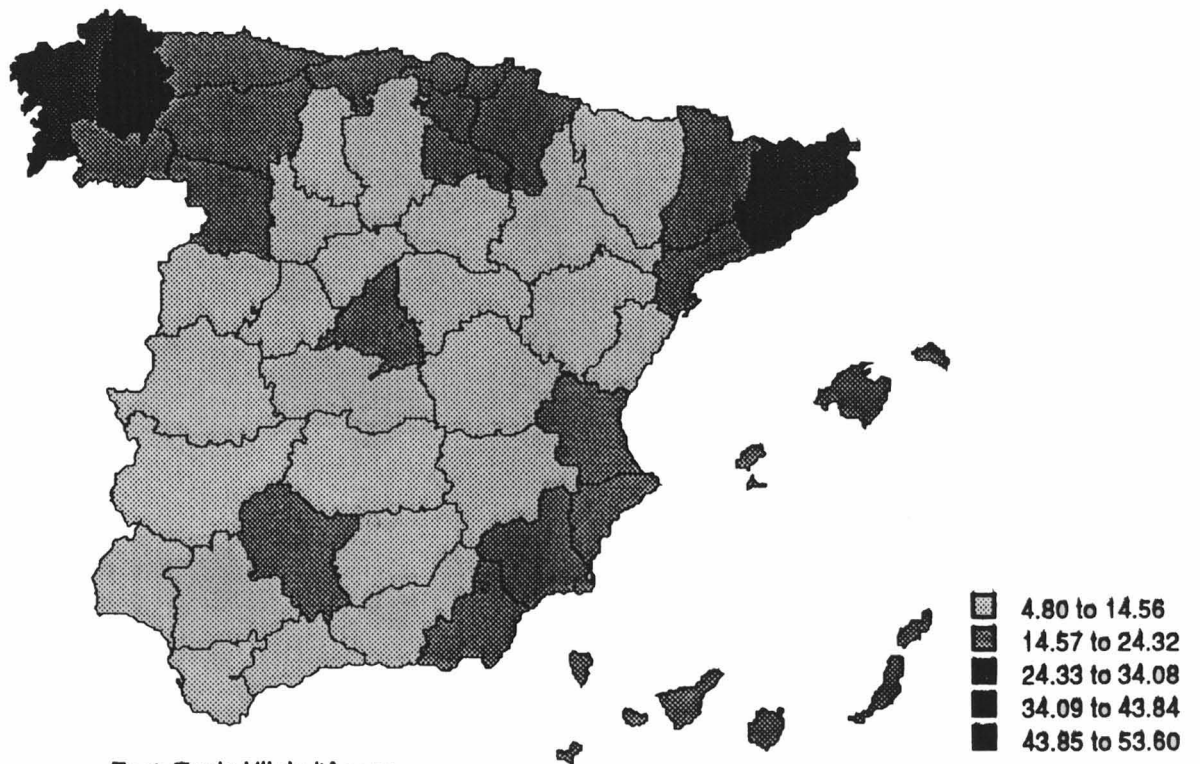

Font: Taula VII de l'Annex.

MAPA II.3. TAXA D'ACTIVITAT LABORAL FEMENINA. (16-64). CAPITAL.

1981

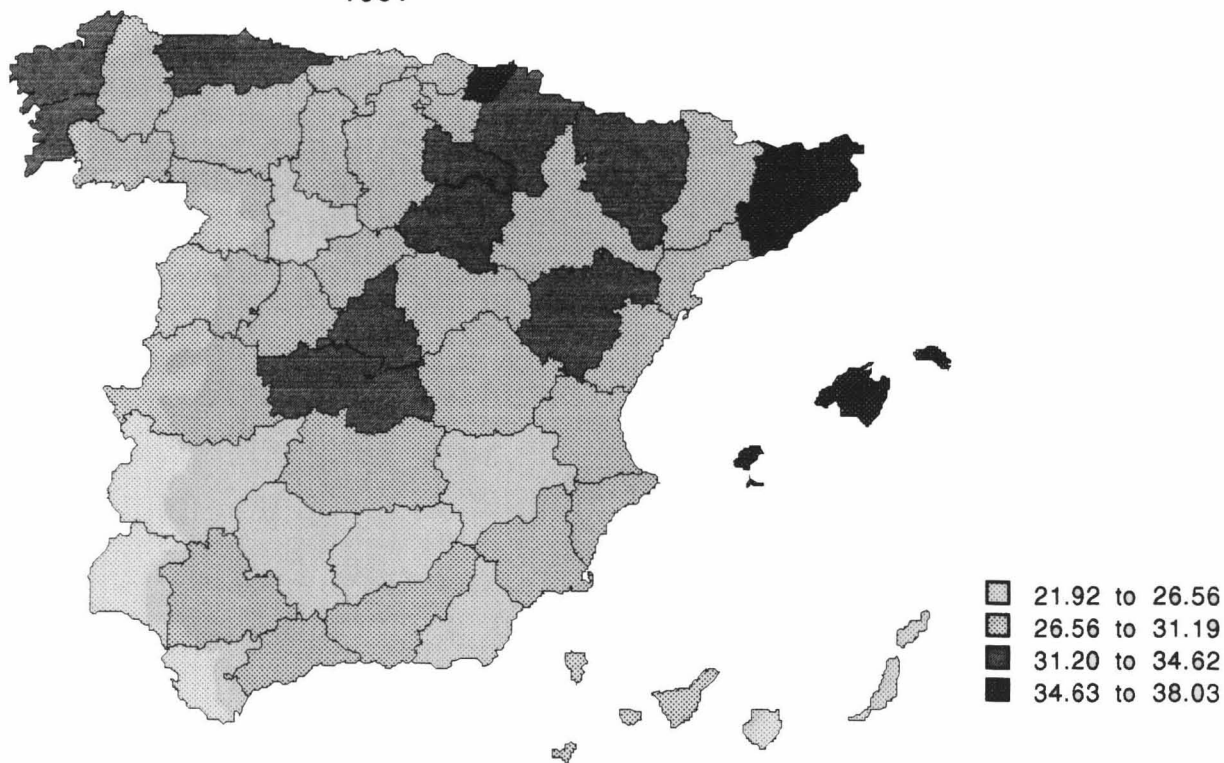

MAPA II.4. TAXA D'ACTIVITAT LABORAL FEMENINA. (16-64). CAPITAL.

1986

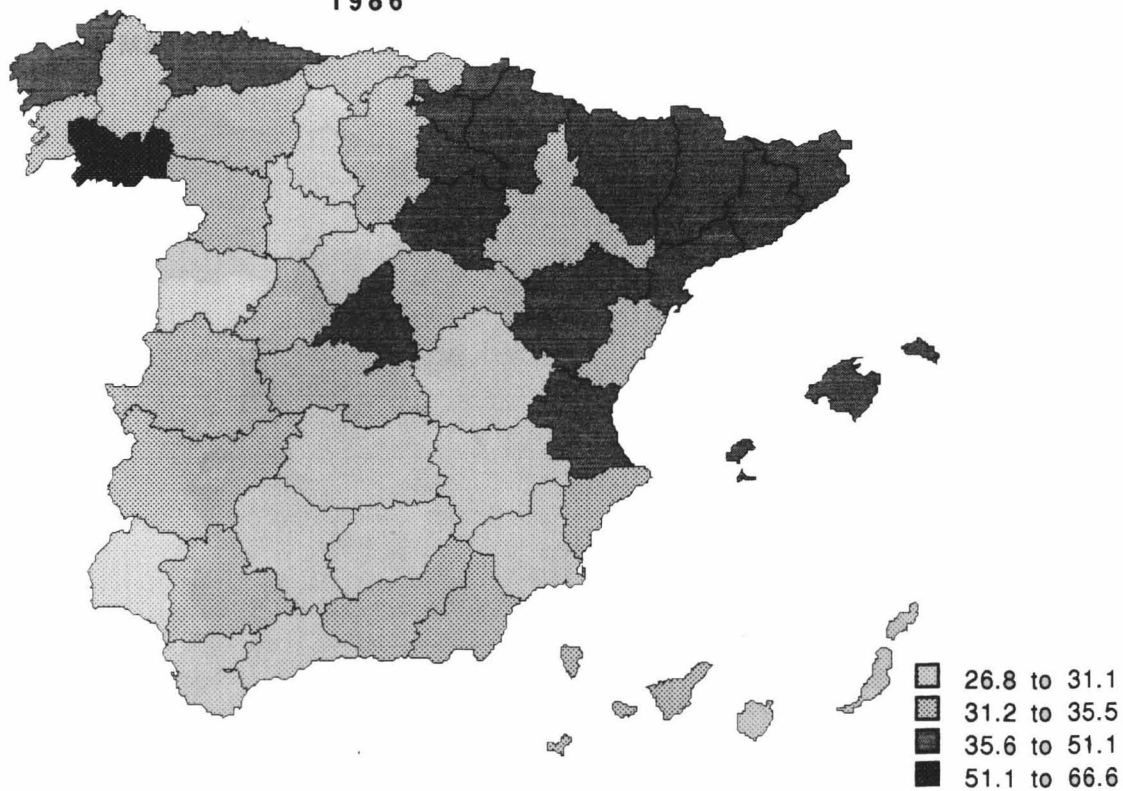

MAPA III.1.1. TAXA ACTIVITAT LABORAL FEMENINA. 20-24 ANYS. SOLTERES.

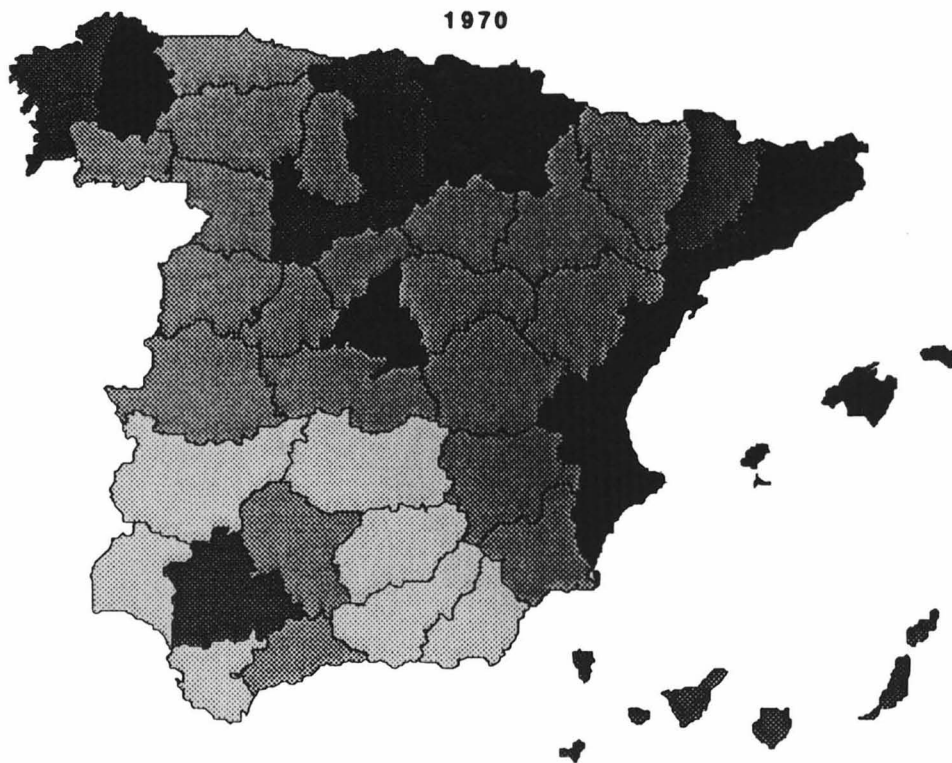

MAPA III.1.2. TAXA ACTIVITAT LABORAL FEMENINA. 20-24 ANYS. SOLTERES.

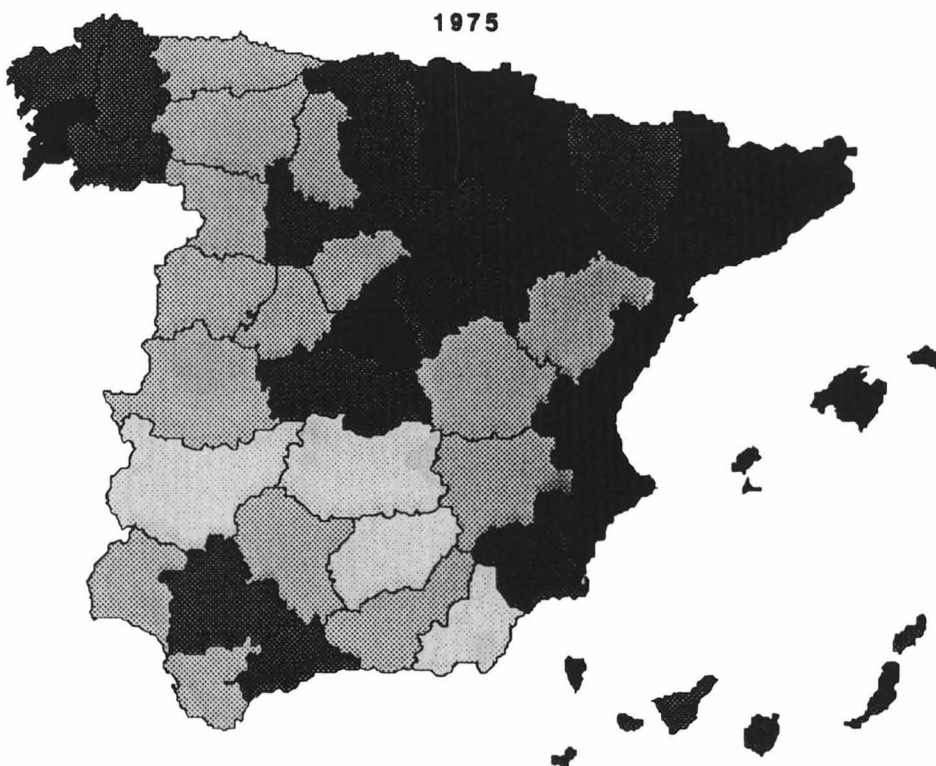

MAPA III.1.3. TAXA ACTIVITAT LABORAL FEMENINA. 20-24 ANYS. SOLTERES.

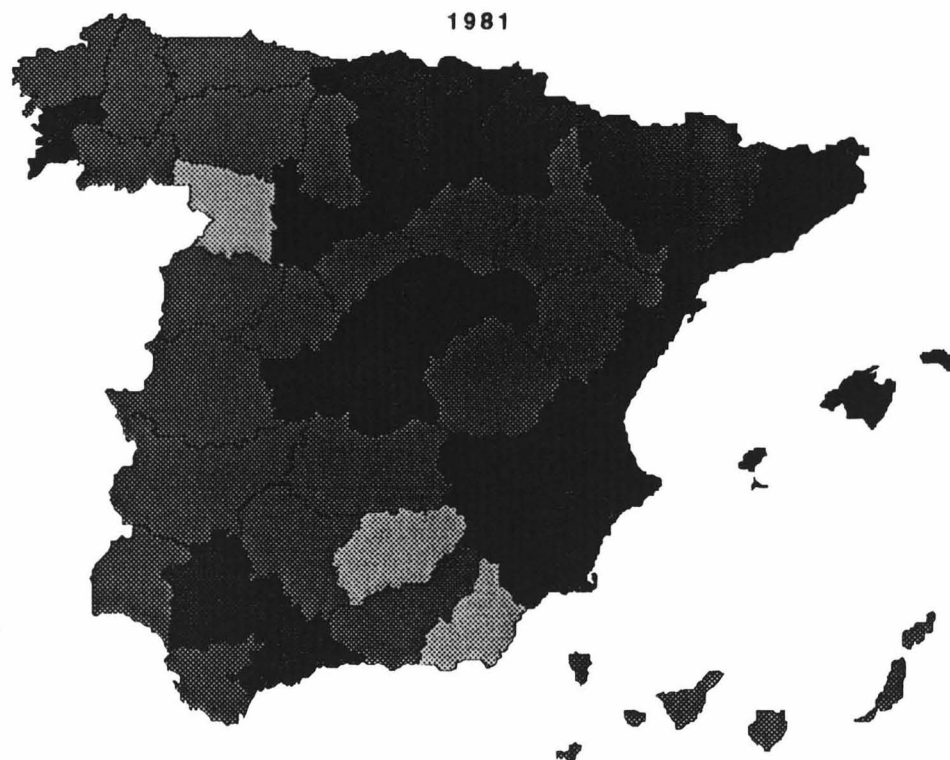

MAPA III.1.4. TAXA ACTIVITAT LABORAL FEMENINA. 20-24 ANYS. SOLTERES.

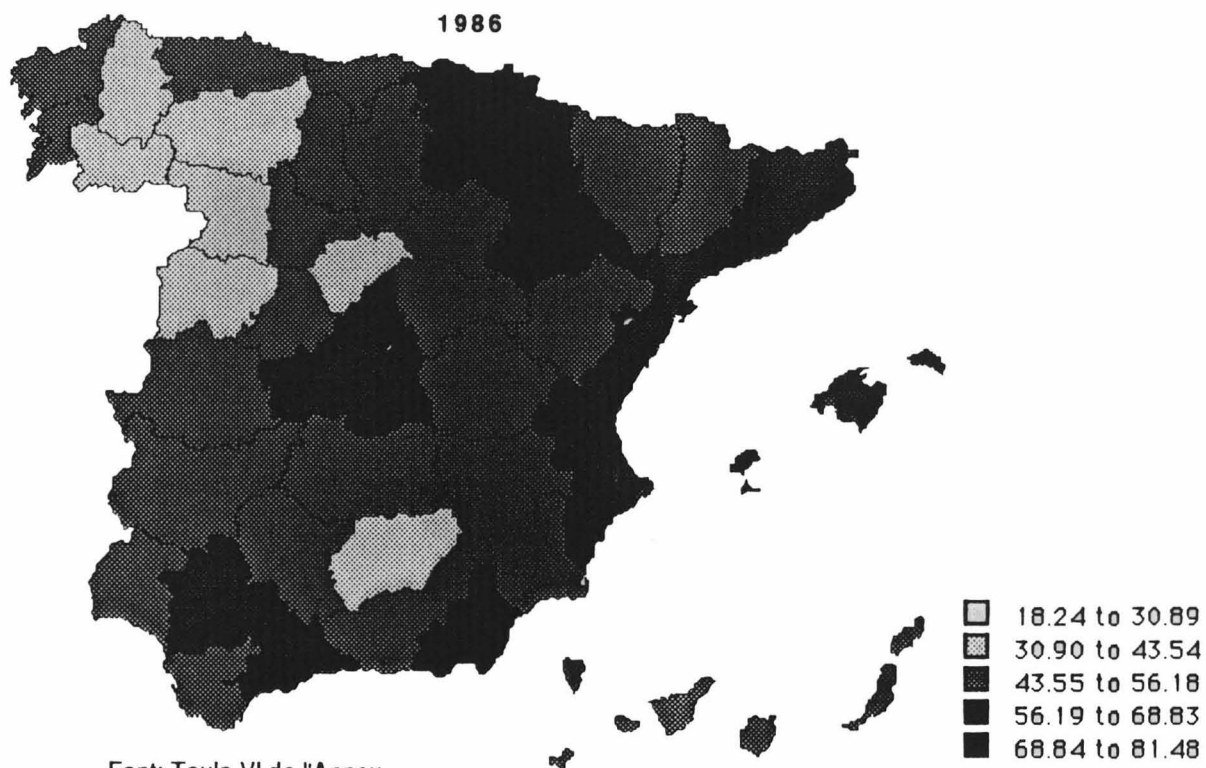

Font: Taula VI de l'Annex.

MAPA III.1.5. TAXA ACTIVITAT LABORAL FEMENINA. 20-24 ANYS. CASADES.

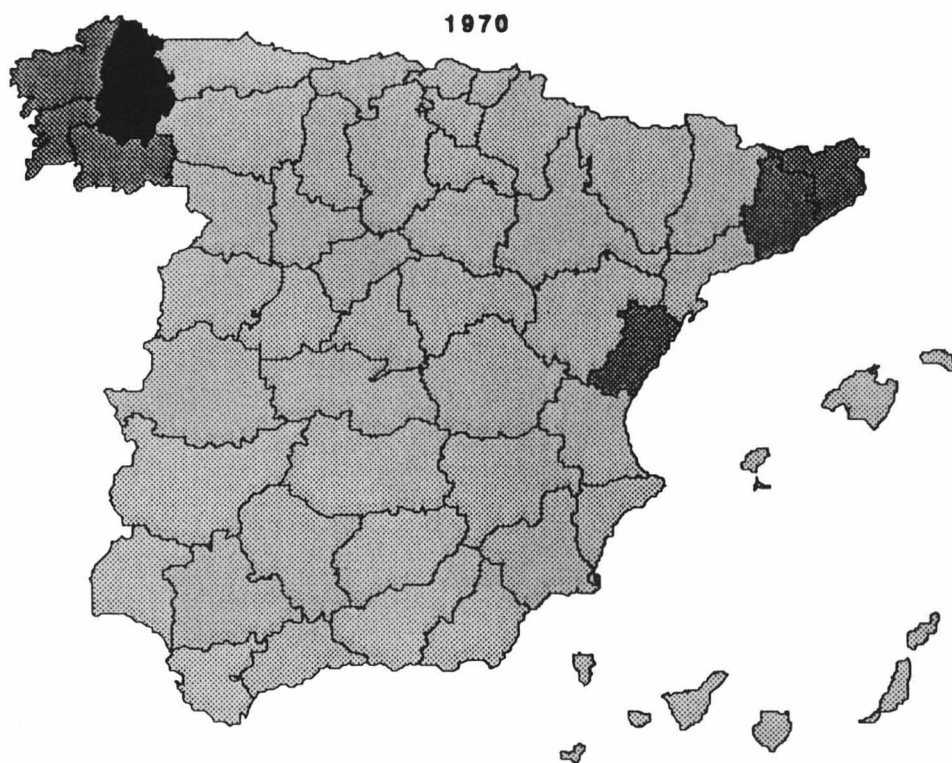

MAPA III.1.6. TAXA ACTIVITAT LABORAL FEMENINA. 20-24 ANYS. CASADES.

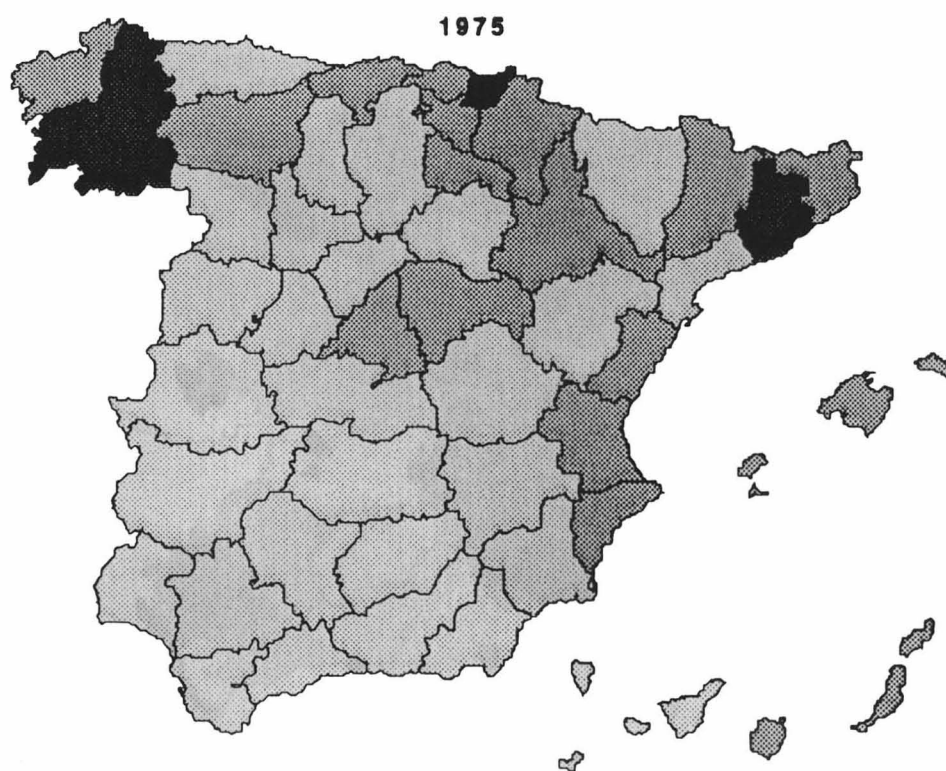

MAPA III.1.7. TAXA ACTIVITAT LABORAL FEMENINA. 20-24 ANYS. CASADES.

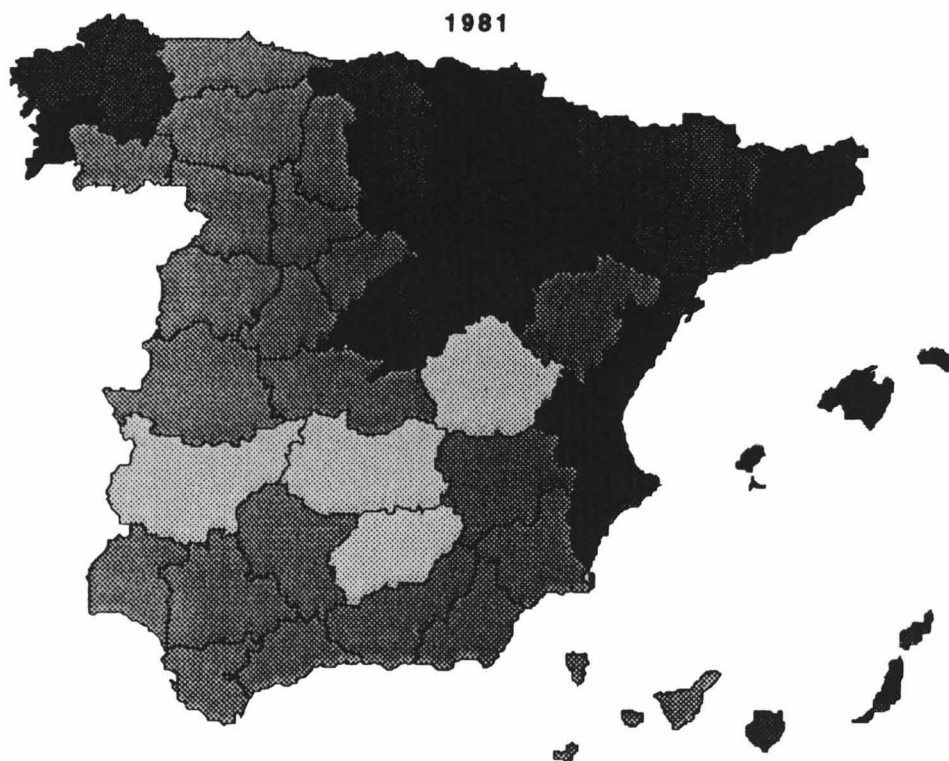

MAPA III.1.8. TAXA ACTIVITAT LABORAL FEMENINA. 20-24 ANYS. CASADES.

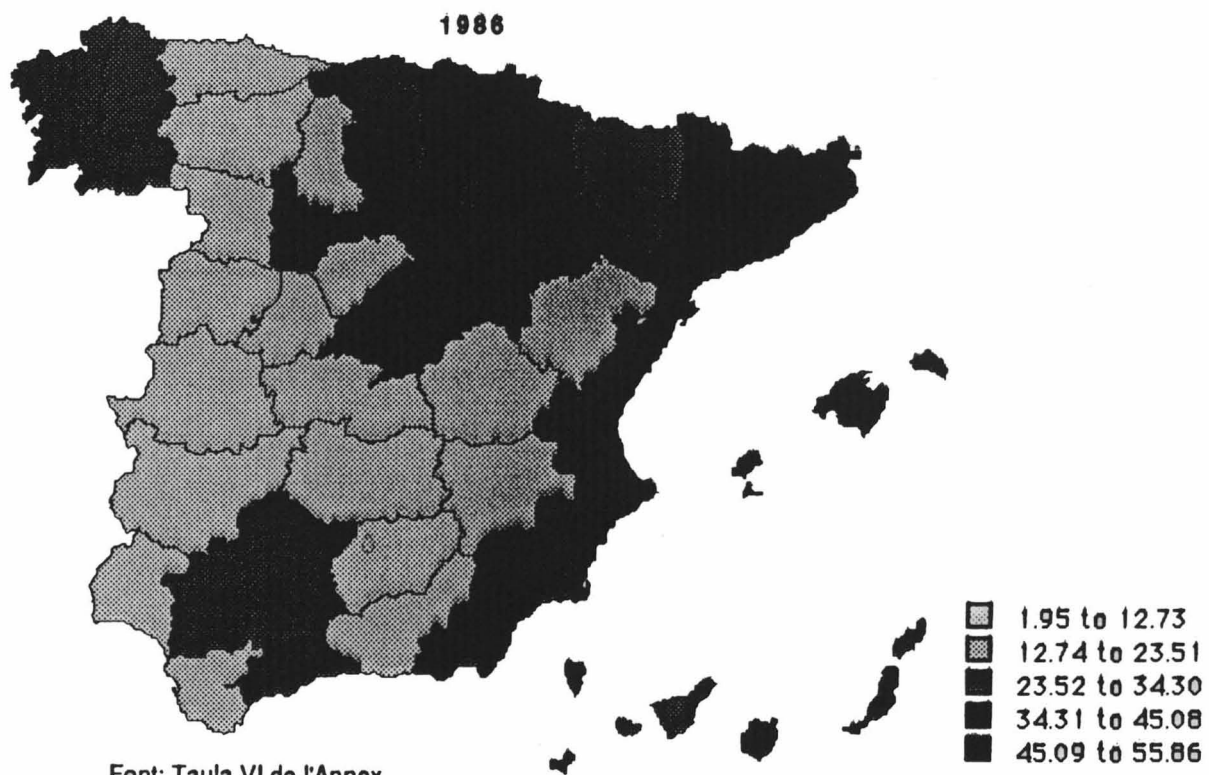

Font: Taula VI de l'Annex.

MAPA III.1.9. TAXA ACTIVITAT LABORAL FEMENINA. 20-24 ANYS. TOTAL.

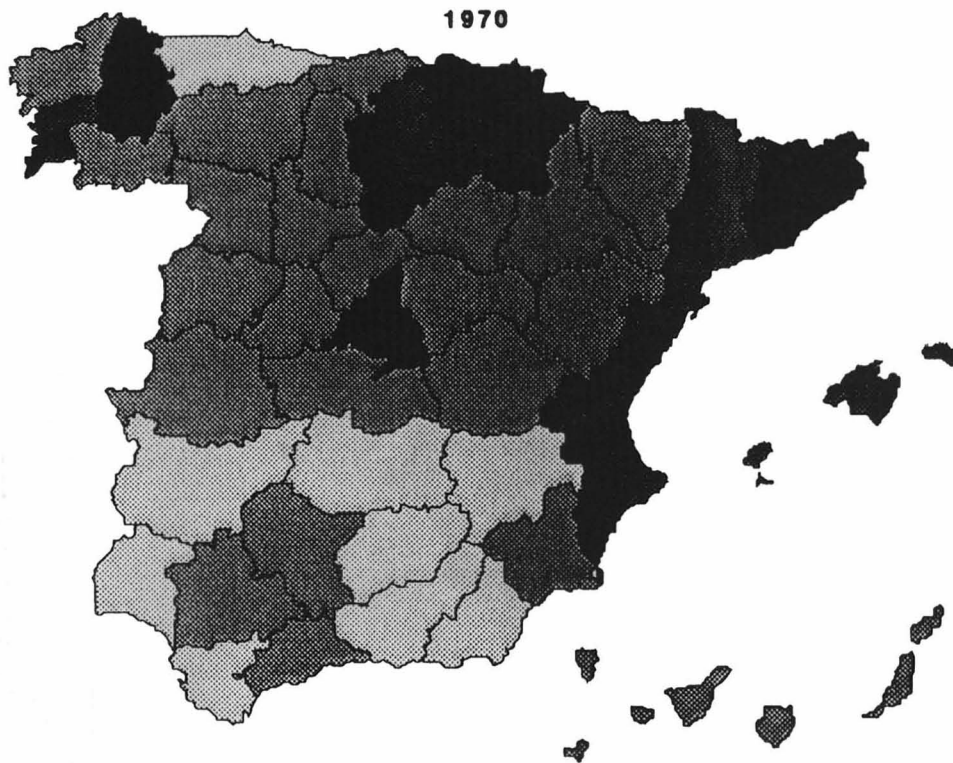

MAPA III.1.10. TAXA ACTIVITAT LABORAL FEMENINA. 20-24 ANYS. TOTAL.

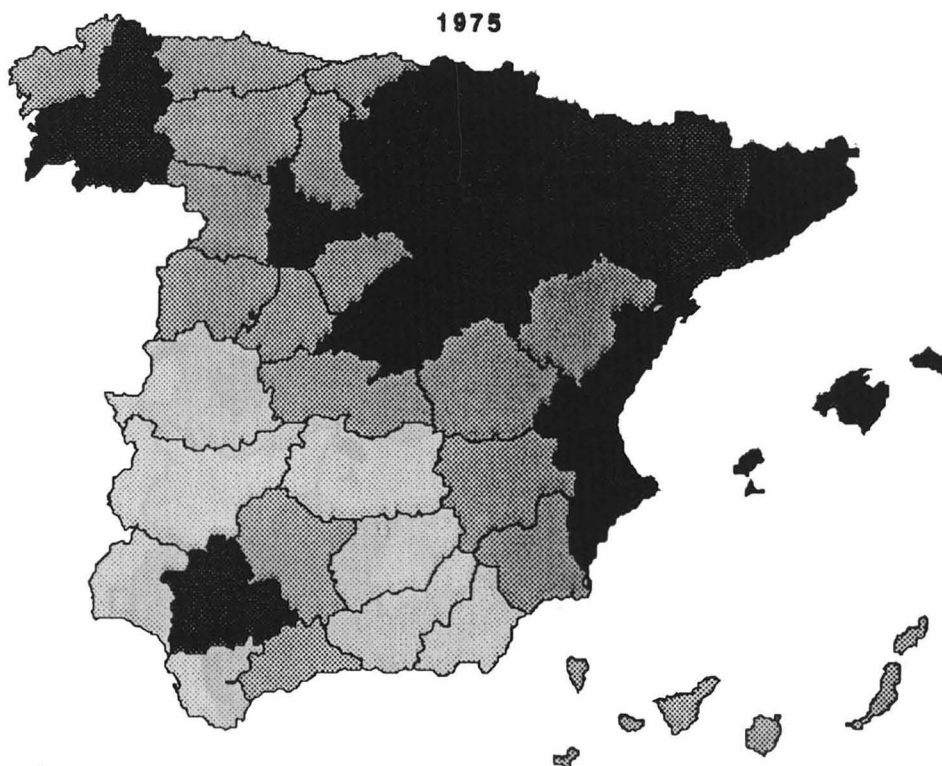

MAPA III.1.11. TAXA ACTIVITAT LABORAL FEMENINA. 20-24 ANYS. TOTAL.

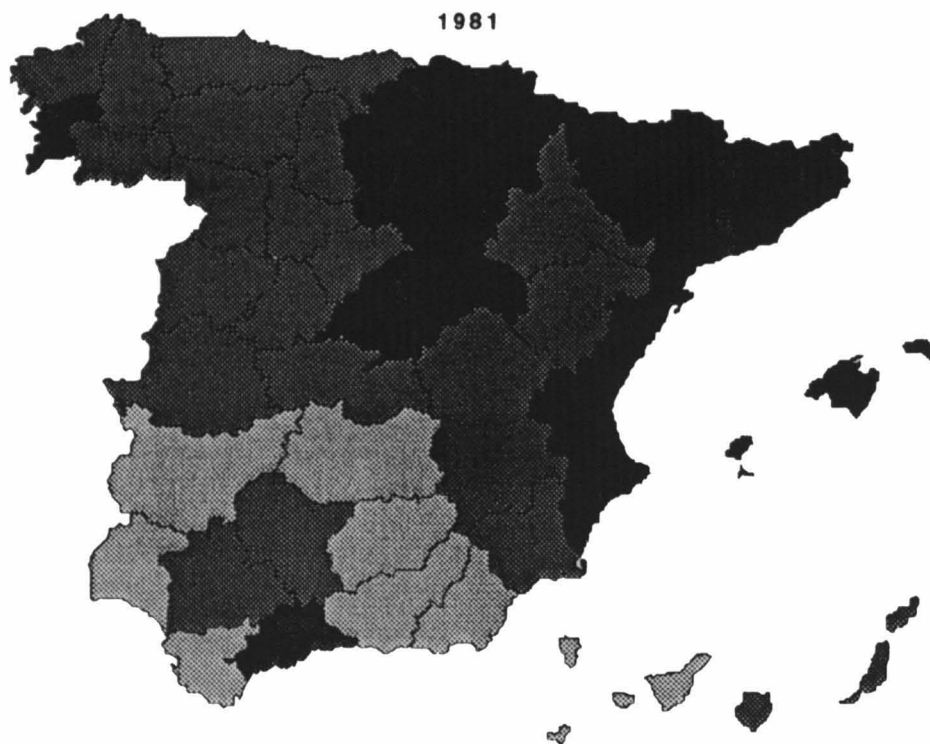

MAPA III.1.12. TAXA ACTIVITAT LABORAL FEMENINA. 20-24 ANYS. TOTAL.

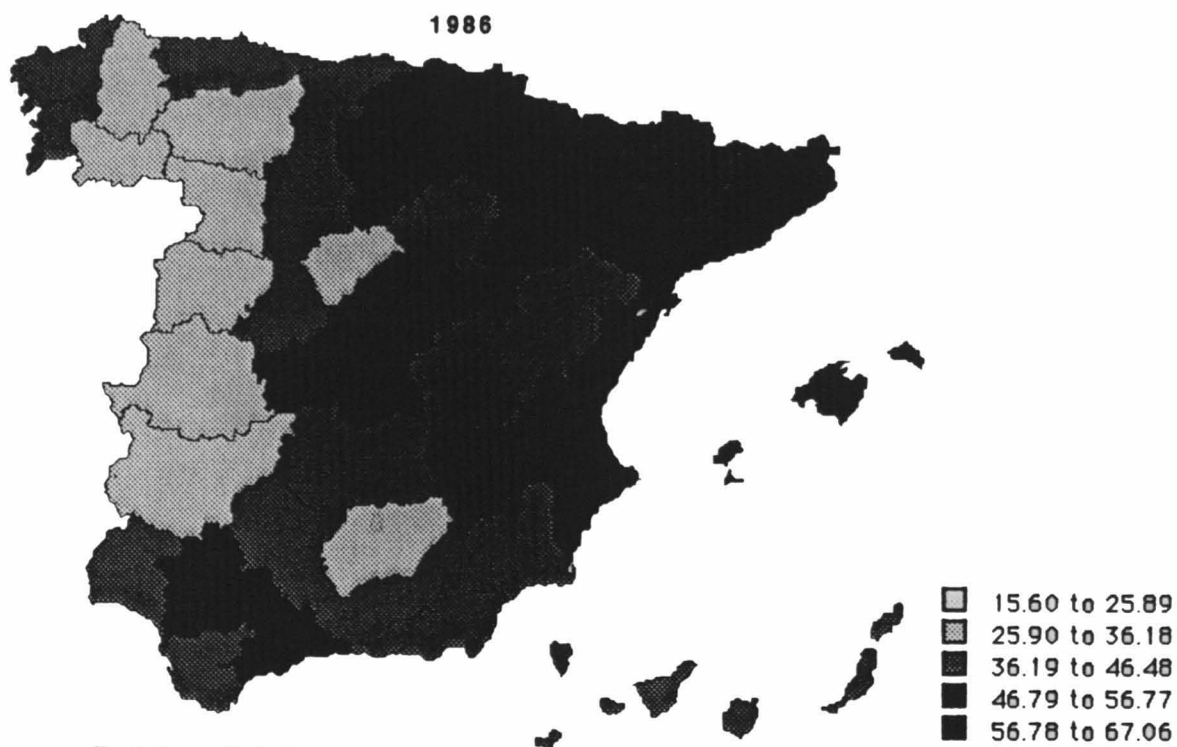

Font: Taula III de l'Annex.

MAPA III.2.1. TAXA ACTIVITAT LABORAL FEMENINA. 25-29 ANYS. SOLTERES.

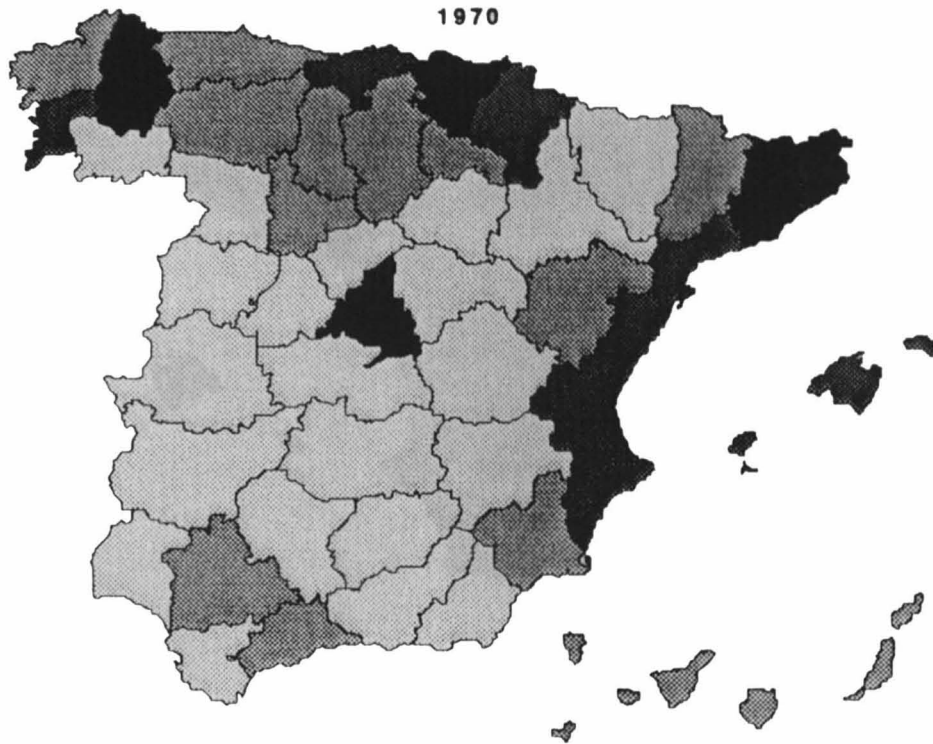

MAPA III.2.2. TAXA ACTIVITAT LABORAL FEMENINA. 25-29 ANYS. SOLTERES.

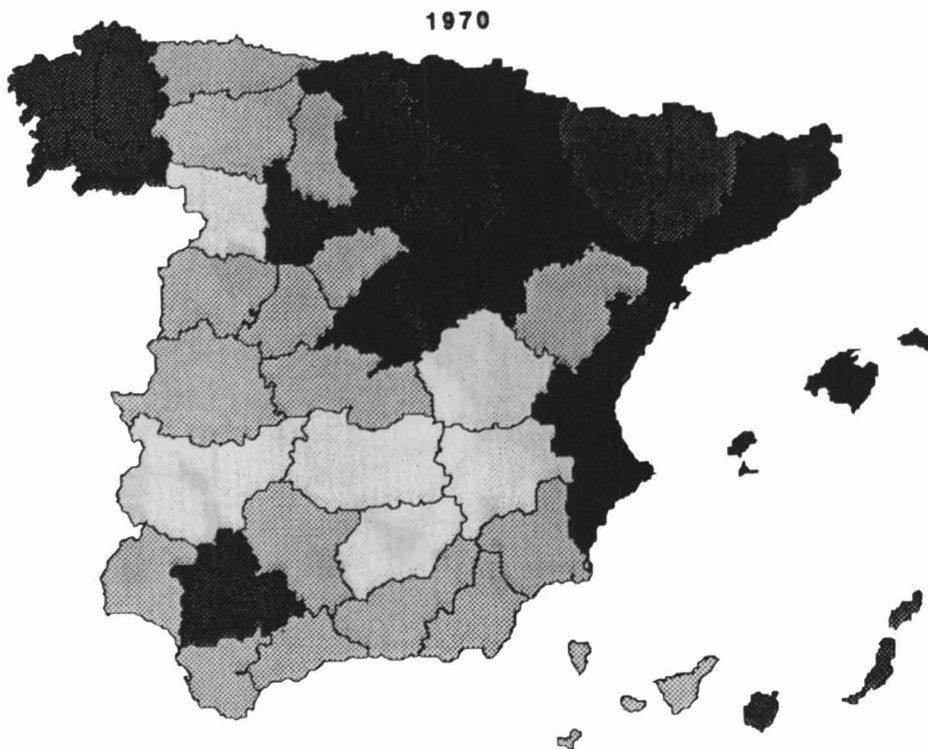

MAPA III.2.3. TAXA ACTIVITAT LABORAL FEMENINA. 25-29 ANYS. SOLTERES.

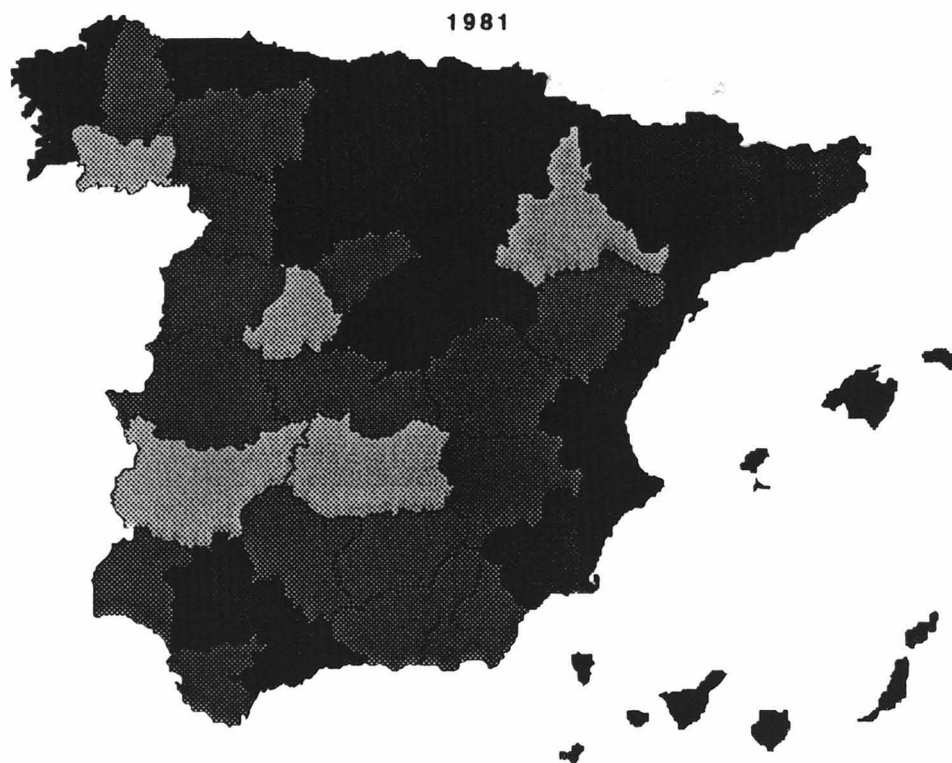

MAPA III.2.4. TAXA ACTIVITAT LABORAL FEMENINA. 25-29 ANYS. SOLTERES.

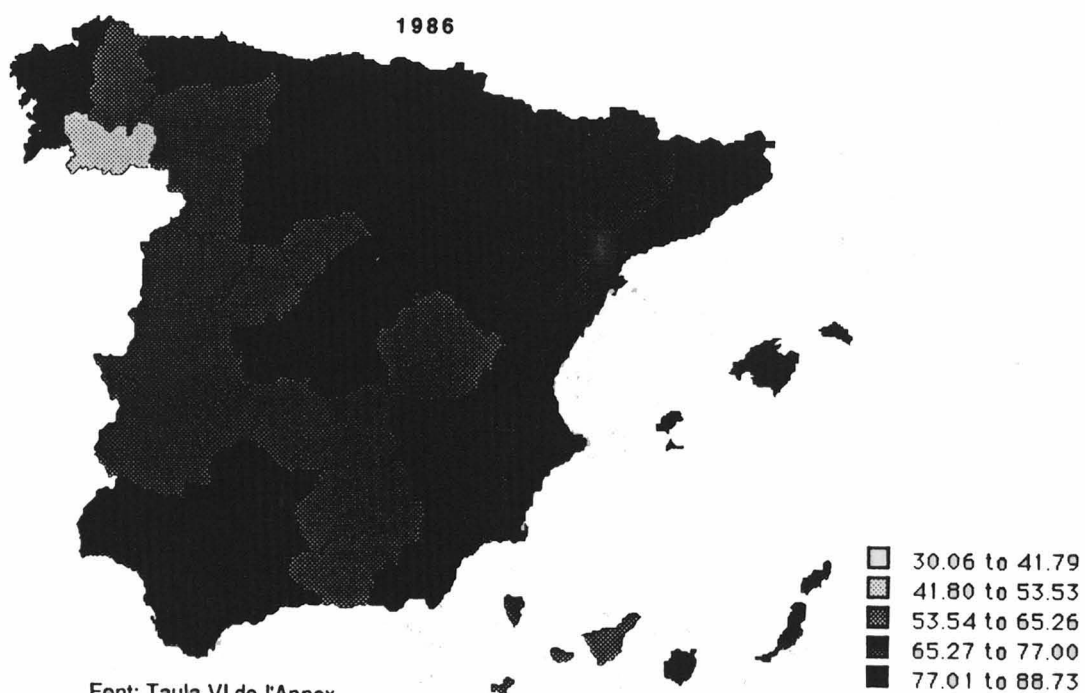

MAPA III.2.5. TAXA ACTIVITAT LABORAL FEMENINA. 25-29 ANYS. CASADES.

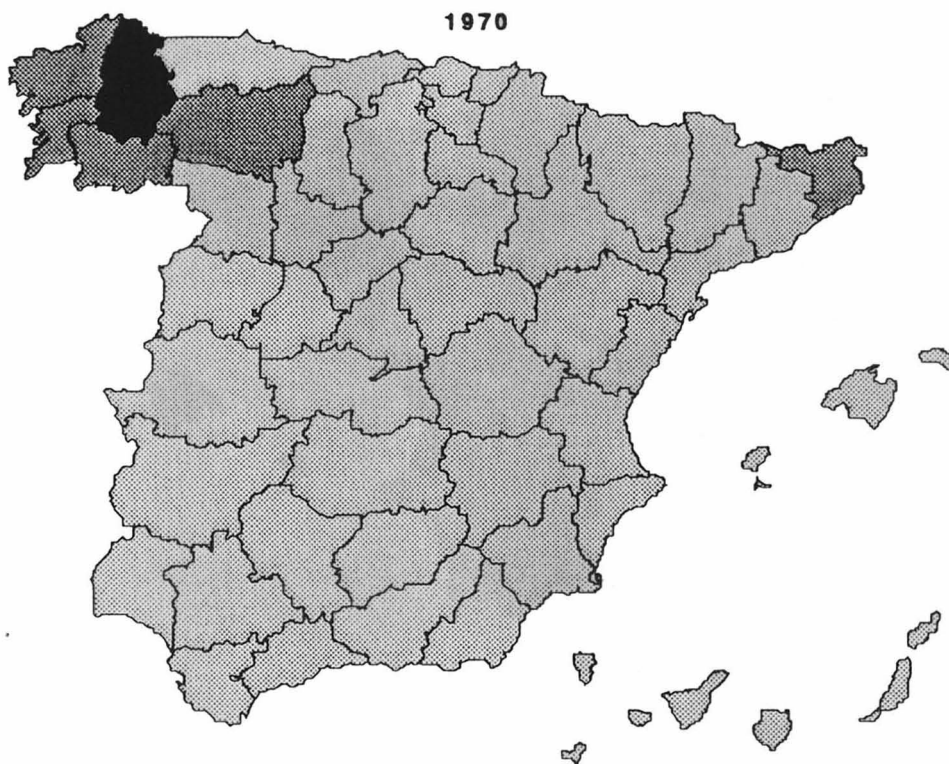

MAPA III.2.6. TAXA ACTIVITAT LABORAL FEMENINA. 25-29 ANYS. CASADES.

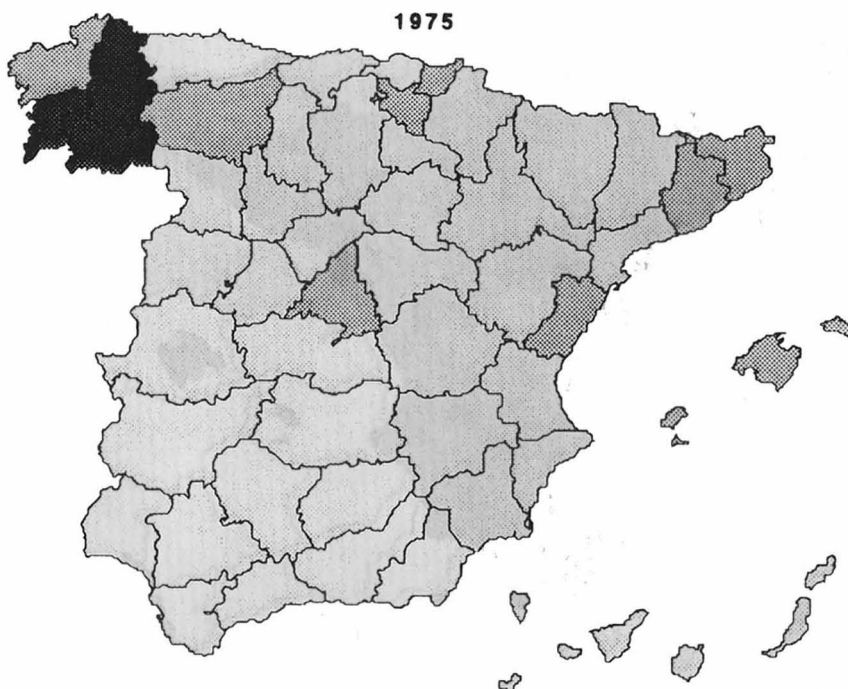

MAPA III.2.7. TAXA ACTIVITAT LABORAL FEMENINA. 25-29 ANYS. CASADES.

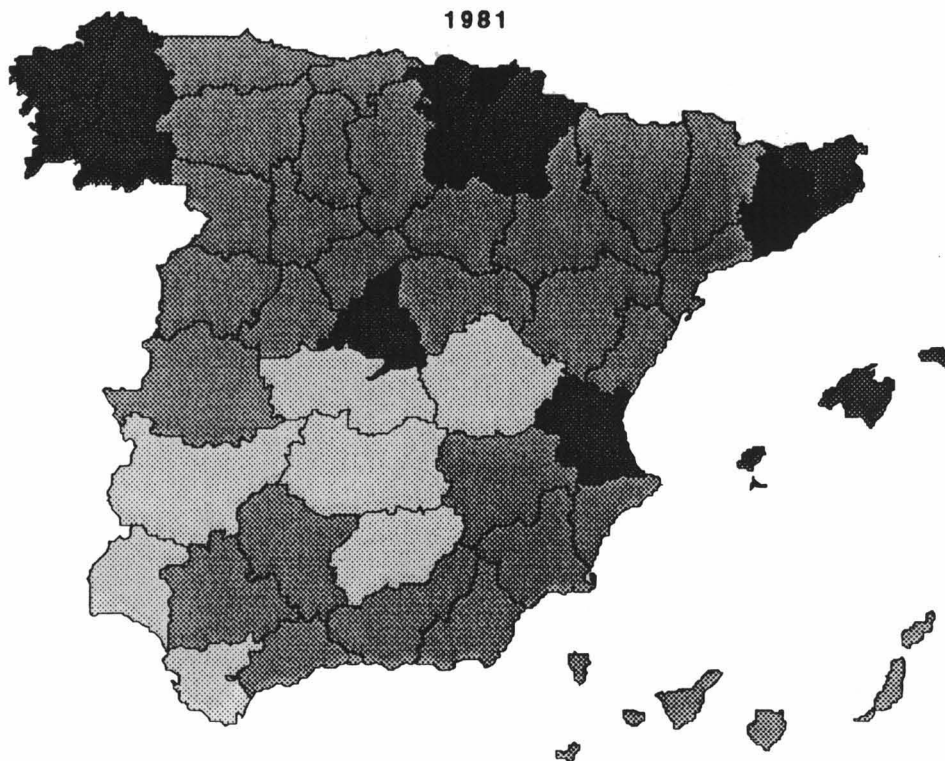

MAPA III.2.8. TAXA ACTIVITAT LABORAL FEMENINA. 25-29 ANYS. CASADES.

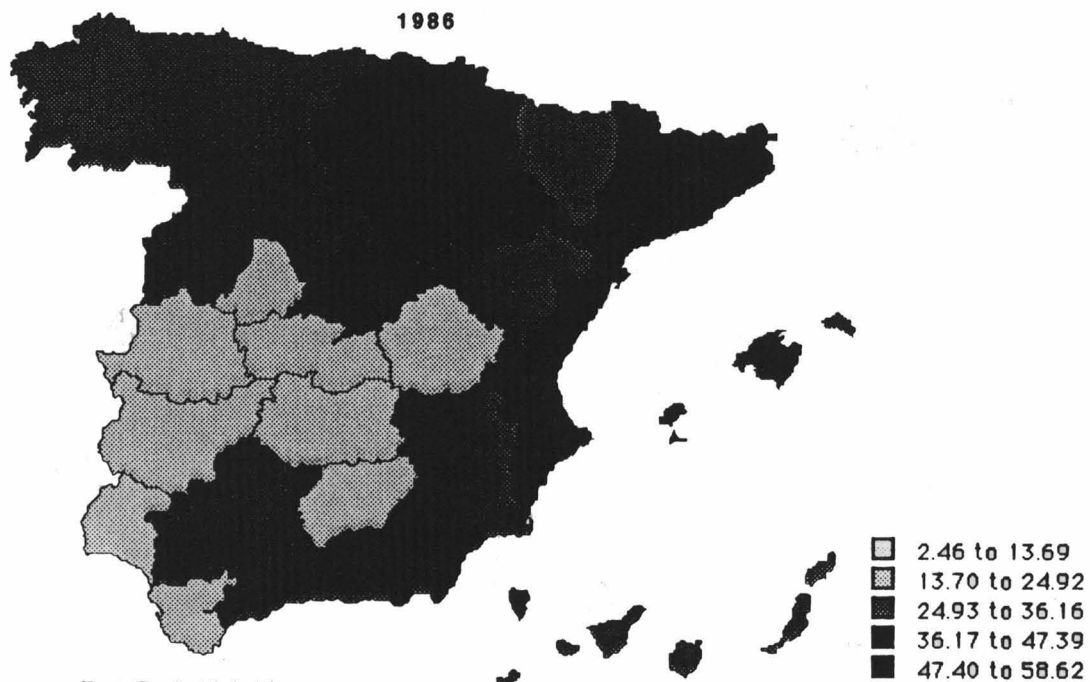

Font: Taula VI de l'Annex.

MAPA III.2.9. TAXA ACTIVITAT LABORAL FEMENINA. 25-29 ANYS. TOTAL.

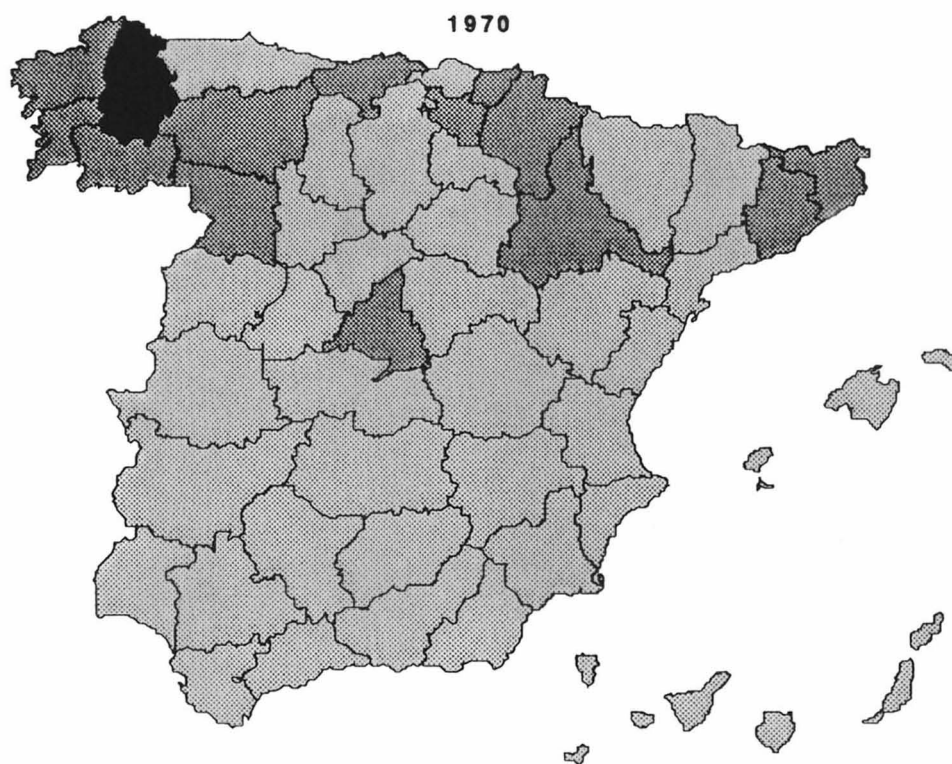

MAPA III.2.10. TAXA ACTIVITAT LABORAL FEMENINA. 25-29 ANYS. TOTAL.

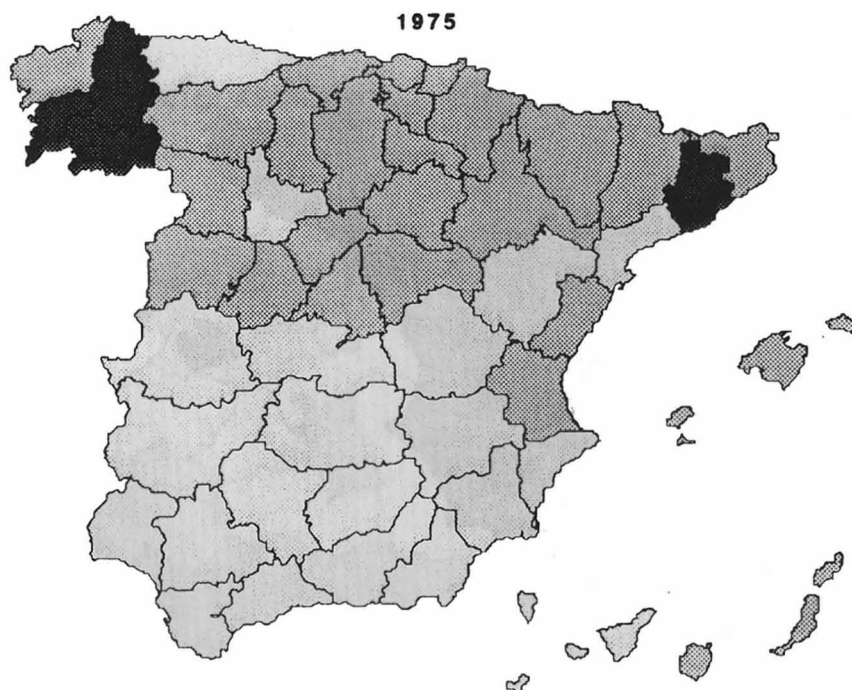

MAPA III.2.11. TAXA ACTIVITAT LABORAL FEMENINA. 25-29 ANYS. TOTAL.

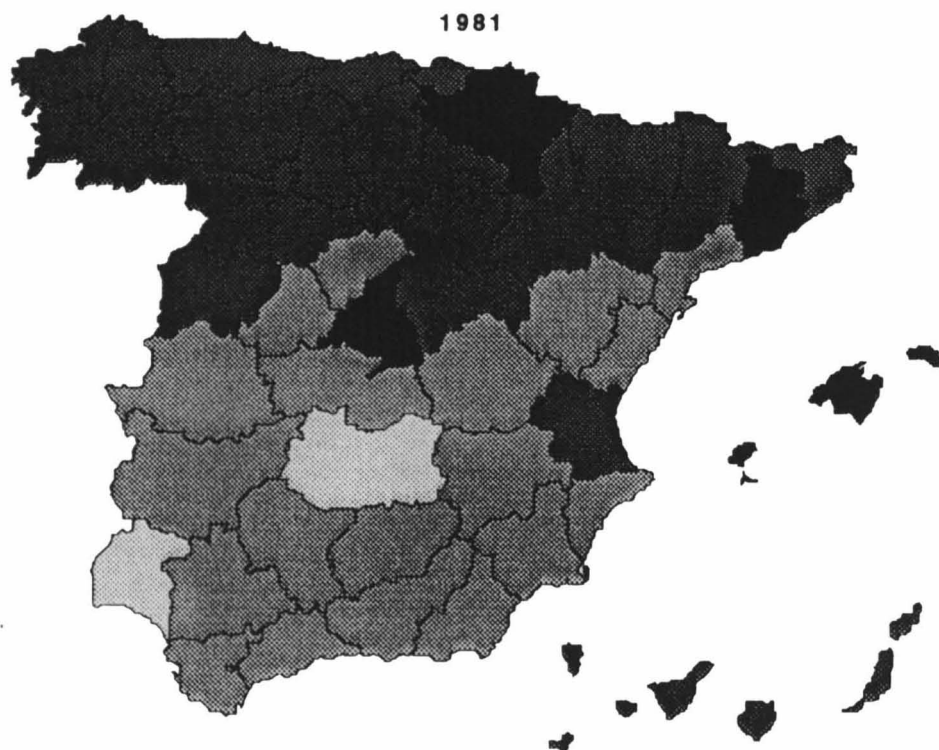

MAPA III.2.12. TAXA ACTIVITAT LABORAL FEMENINA. 25-29 ANYS. TOTAL.

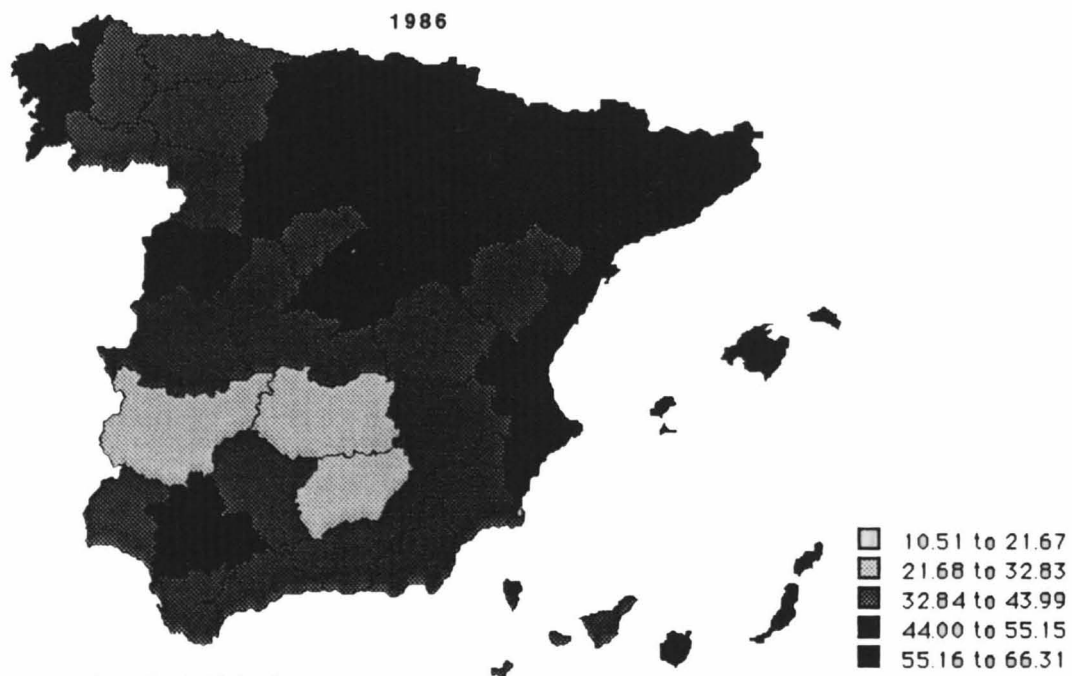

Font: Taula III de l'Annex.

MAPA IV.1. TAXA CLASSICA D'ATUR. DONES. PROVINCIAS 1981

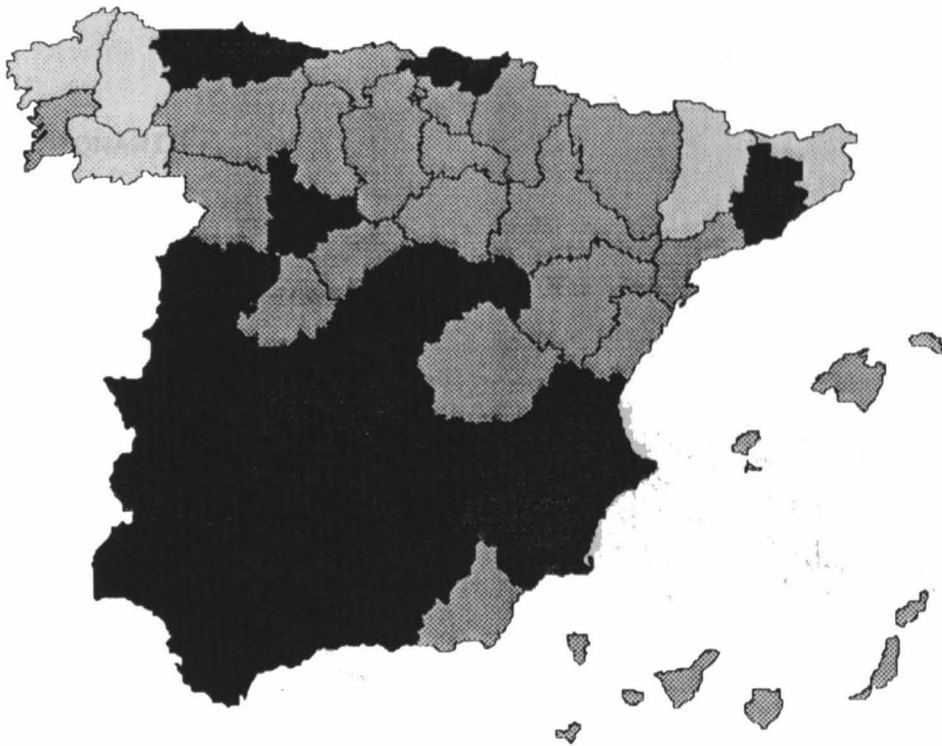

MAPA IV.2. TAXA CLASSICA D'ATUR. HOMES. PROVINCIAS 1981



Font: Taula V.1 de l'Annex

MAPA IV.3. TAXA CLASSICA D'ATUR. DONES. PROVINCIAS 1986

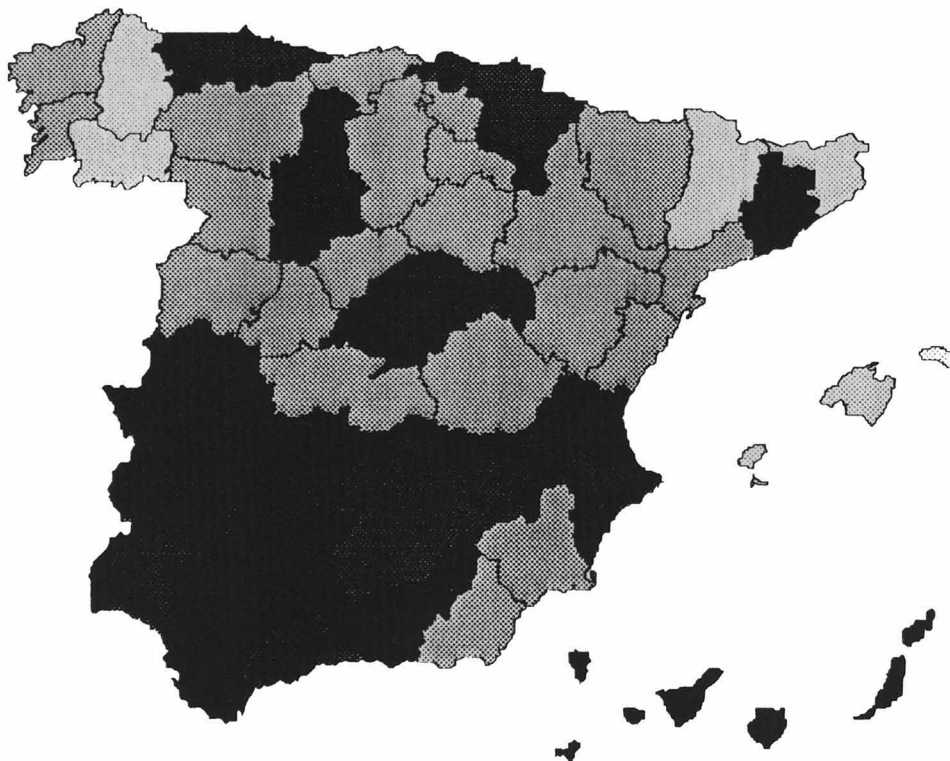

MAPA IV.4. TAXA CLASSICA D'ATUR. HOMES. PROVINCIAS 1986



Font: Taula V.1 de l'Annex

ANNEX

PAG.

QUESTIONARIS

Cens de Població 1970	1
Padró Municipal d'Habitants 1975	2
Cens de Població 1981	3
Padró Municipal d'Habitants	4
Cens de Població 1991	5
Enquesta de Fecunditat 1985	6

INFORMACIÓ TERRITORIAL DISPONIBLE

Cens de Població 1970	17
Padró Municipal d'Habitants 1975	19
Cens de Població 1981	21
Padró Municipal d'Habitants	25
Enquesta de fecunditat 1985	28
Enquesta Població Activa 1981 1er.trimestre "Avance"	29
Enquesta Població Activa 1981 1er.trimestre "Encuesta"	31
Enquesta Població Activa 1987 3er.trimestre "Resultados Principales"	33
Enquesta Població Activa 1987 3er.trimestre "Resultados detallados"	35
Cens Agrari 1982	37

TAULES

Taula I.1	Població activa laboral per sexe i província (16 i més) 1970, 1975, 1981 i 1986.	39
Taula I.2	Població activa laboral per sexe i província (16-64 anys) 1970, 1975, 1981 i 1986.	40
Taula I.3.1.1	Població femenina activa laboral per grups d'edat i província. Cens 1981.	41
Taula I.3.1.2	Població femenina activa laboral per grups d'edat i província. EPA 1er. trimestre 1981.	42
Taula I.3.1.3	Subregistre Cens EPA població activa laboral femenina 1981.	43
Taula I.3.2.1	Població masculina activa laboral per grups d'edat i província. Cens 1981.	44
Taula I.3.2.2	Població masculina activa laboral per grups d'edat i província. EPA 1er. trimestre 1981.	45
Taula I.3.2.3	Subregistre Cens EPA població activa laboral masculina 1981.	46
Taula II.1	Taxa d'activitat laboral femenina. Estandarització directe per estat civil i província. 1970, 1975, 1981 i 1986.	47
Taula II.2.1	Taxa d'activitat laboral femenina. Solteres. Estandarització directe per edat i província. 1970, 1975, 1981 i 1986.	51
Taula II.2.2	Taxa d'activitat laboral femenina. Casades. Estandarització directe per edat i província. 1970, 1975, 1981 i 1986.	52
Taula II.3	Taxes d'activitat laboral femenina. Estandarització directa per l'estat civil de cada província. 1970, 1975, 1981 i 1986.	53
Taula III	Taxes d'activitat laboral per sexe i edat. 1970, 1975, 1981 i 1986.	54
Taula IV.1.1	Població femenina en relació a l'activitat per províncies. 1981.	62
Taula IV.1.2	Població femenina en relació a l'activitat per capitals provincials. 1981.	63
Taula IV.2	Població femenina en relació a l'activitat per edat. Espanya. 1970, 1975, 1981 i 1986.	64

Taula V	Taxes d'ocupació i d'atur per sexe i província. 1981 i 1986.	65
Taula VI	Taxes d'activitat laboral femenina per edat, estat civil i província. 1970,1975,1981 i 1986.	67
Taula VII.1	Taxes d'activitat laboral femenina per edat i província. Zona rural. 1970 i 1981.	82
Taula VII.2.1	Taxes d'activitat laboral femenina per edat i capitals provincials. Solteres.1981 i 1986.	84
Taula VII.2.2	Taxes d'activitat laboral femenina per edat i capitals provincials. Casades.1981 i 1986.	85
Taula VII.2.3	Taxes d'activitat laboral femenina per edat i capitals provincials. Total.1981 i 1986.	87
Taula VII.3.1	Taxes d'activitat laboral femenina per edat. Conjunt municipis de menys de 50.000 habitants. Solteres. 1986.	89
Taula VII.3.2	Taxes d'activitat laboral femenina per edat. Conjunt municipis de menys de 50.000 habitants. Casades. 1986.	90
Taula VII.3.3	Taxes d'activitat laboral femenina per edat. Conjunt municipis de menys de 50.000 habitants. Total. 1986.	91
Taula VII.4.1	Taxes d'activitat laboral femenina per edat. Municipis de més de 50.000 habitants. Solteres. 1986.	92
Taula VII.4.2	Taxes d'activitat laboral femenina per edat. Municipis de més de 50.000 habitants. Casades. 1986.	93
Taula VII.4.3	Taxes d'activitat laboral femenina per edat. Municipis de més de 50.000 habitants. Total. 1986.	94
Taula VIII.1/3	Taxes d'activitat laboral per sexe, nivell d'instrucció i província. 1975,1981 i 1986.	95
Taula VIII.4	Taxes d'activitat laboral per sexe, edat, nivell d'instrucció i província. 1986.	101
Taula IX.1	Estructura de la població activa laboral per sexe, estat civil i província. 1970,1975,1981 i 1986.	107
Taula IX.2	Feminització de la població activa laboral per estat civil i província. 1970,1975,1981 i 1986.	115

Taula X.1 Estructura de la població activa laboral femenina per nivell d'instrucció i província. 1975, 1981 i 1986.	119
Taula X.2 Estructura de la població total per sexe i nivell d'instrucció. 1975, 1981 i 1986.	122
Taula XI.1 Estructura de la població activa laboral femenina per branca d'activitat i província. 1970, 1975 i 1981.	124
Taula XI.2 Feminització de la població activa laboral per branca d'activitat i província. 1970, 1975, 1981.	127
Taula XII.1 Estructura de la població activa laboral femenina per professió i província. 1970, 1975 i 1981.	130
Taula XII.2 Feminització de la població activa laboral per professió i província. 1970, 1975 i 1981.	136
Taula XIII.1 Estructura de la població activa laboral femenina per situació professional i província. 1970, 1975 i 1981.	142
Taula XIII.2 Feminització de la població activa laboral per situació professional i província. 1970, 1975 i 1981.	145
Taula XIV.1 Indicadors socio-demogràfics i econòmics per províncies. 1970, 1975, 1981 i 1986.	148
Taula XIV.2 Matriu de correlacions. Activitat laboral femenina i variables contextuais. 1970, 1975, 1981 i 1986.	154
Taula XV Taxes d'activitat laboral femenina per edat i província. Generacions 1916-1920 a 1956-60.	156
Taula XV.1 Distribució de les dones casades o unides amb fills per itinerari laboral-familiar. Generacions de 1935-39 a 1965-67. Espanya.	165
Taula XV.2 Distribució de les dones casades o unides amb fills per itinerari laboral-familiar i el seu nivell d'estudis. Generacions seleccionades. Espanya.	166
Taula XV.3 Distribució de les dones casades o amb fills per itinerari laboral-familiar i nivell d'estudis del marit. Generacions seleccionades. Espanya.	167
Taula XV.4 Distribució de les dones casades o unides amb fills per itinerari laboral-familiar i categoria socioeconòmica del marit. Generacions seleccionades. Espanya.	168
Taula XV.5 Distribució de les dones casades o unides amb fills per itinerari laboral-familiar i tipus d'hàbitat. Generacions seleccionades. Espanya.	169

Taula XV.6 Distribució de les dones casades o unides per itinerari laboral-familiar i edat al matrimoni o unió, edat a la maternitat, fecunditat acumulada als 25 anys, nombre de fills i fecunditat desitjada. Generacions seleccionades.	170
Taula XVI Distribució de les dones casades o unides per itinerari laboral-familiar, generacions i Comunitats Autònomes. Generacions seleccionades.	175
Taula XVII.1 Distribució de les dones casades o unides amb fills per itinerari laboral-familiar i grans regions. Itineraris i generacions seleccionades.	176
Taula XVII.2 Distribució de les dones casades o unides amb fills per itinerari laboral-familiar, el seu nivell d'estudis i grans regions. Itineraris i generacions seleccionades.	177
Taula XVII.3 Distribució de les dones casades o amb fills per itinerari laboral-familiar, nivell d'estudis del marit i grans regions. Itineraris i generacions seleccionades.	180
Taula XVII.4 Distribució de les dones casades o unides amb fills per itinerari laboral-familiar, categoria socioeconòmica del marit i grans regions. Itineraris i generacions seleccionades.	183
Taula XVII.5 Distribució de les dones casades o unides amb fills per itinerari laboral-familiar, tipus d'hàbitat i grans regions. Itineraris i generacions seleccionades.	186

GRAFICS

Gràfic 1 Taxes d'activitat laboral per sexe, edat i província. 1970, 1975, 1981 i 1986.	189
Gràfic 2 Distribució de la població femenina per edat, tipus d'activitat i província. 1981.	214
Gràfic 3 Taxes d'activitat laboral femenina per edat, estat civil i província. 1970, 1975, 1981 i 1986.	241
Gràfic 4 Relació de taxes d'activitat laboral femenina per estat civil i província. 1970-75, 1975-81, 1981-86, 1970-86.	270
Gràfic 5 Taxes d'activitat laboral femenina per edat. Zona rural i total provincial. 1970 i 1981.	278

Gràfic 6 Taxes d'activitat laboral per sexe, edat, nivell d'instrucció i província. 1986. 305

Gràfic 7 Taxes d'activitat femenina per edat i província. Generacions 1916-20 a 1956-60. 320

MAPES

Mapa I Taxa d'activitat laboral per sexe i província 1970, 1975, 1981 i 1986. 346

Mapa II Taxa d'activitat laboral femenina per províncies. Zona rural. 1970 i 1981. 350

Mapa II Taxa d'activitat laboral femenina per capitals provincials. 1970 i 1981. 351

Mapa III.1 Taxa d'activitat laboral femenina per estat civil i província. Grup 20-24 anys. Solteres i casades. 1970, 1975, 1981 i 1986. 352

Mapa III.2 Taxa d'activitat laboral femenina per estat civil i província. Grup 25-29 anys. Solteres i casades. 1970, 1975, 1981 i 1986. 358

Mapa IV Taxa d'atur per sexe i província. 1981 i 1986. 364