



## *Vías y entrvías : atributos y compromisos del distrito industrial de Tarragona*

**Juan Manuel Zaguirre Fernández**

**ADVERTIMENT** La consulta d'aquesta tesi queda condicionada a l'acceptació de les següents condicions d'ús: La difusió d'aquesta tesi per mitjà del repositori institucional UPCommons (<http://upcommons.upc.edu/tesis>) i el repositori cooperatiu TDX (<http://www.tdx.cat/>) ha estat autoritzada pels titulars dels drets de propietat intel·lectual **únicament per a usos privats** emmarcats en activitats d'investigació i docència. No s'autoritza la seva reproducció amb finalitats de lucre ni la seva difusió i posada a disposició des d'un lloc aliè al servei UPCommons o TDX. No s'autoritza la presentació del seu contingut en una finestra o marc aliè a UPCommons (*framing*). Aquesta reserva de drets afecta tant al resum de presentació de la tesi com als seus continguts. En la utilització o cita de parts de la tesi és obligat indicar el nom de la persona autora.

**ADVERTENCIA** La consulta de esta tesis queda condicionada a la aceptación de las siguientes condiciones de uso: La difusión de esta tesis por medio del repositorio institucional UPCommons (<http://upcommons.upc.edu/tesis>) y el repositorio cooperativo TDR (<http://www.tdx.cat/?locale-attribute=es>) ha sido autorizada por los titulares de los derechos de propiedad intelectual **únicamente para usos privados enmarcados** en actividades de investigación y docencia. No se autoriza su reproducción con finalidades de lucro ni su difusión y puesta a disposición desde un sitio ajeno al servicio UPCommons No se autoriza la presentación de su contenido en una ventana o marco ajeno a UPCommons (*framing*). Esta reserva de derechos afecta tanto al resumen de presentación de la tesis como a sus contenidos. En la utilización o cita de partes de la tesis es obligado indicar el nombre de la persona autora.

**WARNING** On having consulted this thesis you're accepting the following use conditions: Spreading this thesis by the institutional repository UPCommons (<http://upcommons.upc.edu/tesis>) and the cooperative repository TDX (<http://www.tdx.cat/?locale-attribute=en>) has been authorized by the titular of the intellectual property rights **only for private uses** placed in investigation and teaching activities. Reproduction with lucrative aims is not authorized neither its spreading nor availability from a site foreign to the UPCommons service. Introducing its content in a window or frame foreign to the UPCommons service is not authorized (*framing*). These rights affect to the presentation summary of the thesis as well as to its contents. In the using or citation of parts of the thesis it's obliged to indicate the name of the author.

# VÍAS Y ENTREVÍAS

Atributos y compromisos del distrito industrial de Tarragona

TESIS DOCTORAL  
LIBRO III

**Juan Manuel Zaguirre Fernández**

Director: Josep Parcerisa i Bundó  
Catedrático de Urbanística

Barcelona, septiembre de 2017



## 1960-1980

“Además, Tarragona ha disfrutado de un buen nivel, relativamente infrecuente, en su planeamiento anterior, desde Ramón Salas, Monguió-Pujol en los 20 y Monravà en 1960, hasta el propio Plan del 73 de carácter tecnocrático y fundamentalmente de gran vialidad al estilo del momento, pero de relativa competencia técnica. El acierto de los trazados de extensión ha establecido unas bases, a veces escasas, pero siempre fundamentalmente correctas, sobre las cuales el crecimiento de la ciudad no ha cometido excesivos errores ni desmanes tremendos. Lo cual es decir muchísimo para un municipio que desde el año 30 al 80 ha pasado de 30 a 120.000 habitantes.”\*

\*Extracto del cuerpo del texto principal del artículo “Los problemas de la forma urbana: Tarragona, un enfoque telescópico”. Manuel de Solà-Morales, Barcelona: *UR I: Valladolid, la constante necesidad de crecer sobre si misma*, Laboratori d’Urbanisme ETSAB-UPC, 1985.

## LOS FRUTOS DEL DESARROLLISMO

“El barraquismo era un fenómeno que crecía día a día incontroladamente. Para frenar esta tendencia, la administración impulsó la construcción de núcleos de población a unos kilómetros del centro urbano. En el año 1959 se inició la construcción del primer poblado: Torreforta. Las huertas y los avellanos que durante muchos años crecieron en el margen derecho del Francolí se van transformando en suelo edificable y después de Torreforta se construyen otras poblaciones como Bonavista, el Pilar, la Floresta o el mismo Riuclar. No fue hasta el 1966 que aparecieron las primeras informaciones sobre la propuesta de construcción de un nuevo barrio en los terrenos por dónde pasaba la riera del Riuclar, muy cerca de Torreforta.”

Extracto del libro, *Els barris d'Adígsa. Riuclar*, C. Luque, Barcelona: Generalitat de Catalunya, 1995.

## CARTOGRAFÍA Y DOCUMENTACIÓN



Campsa. Vista desde una masia próxima

1960\_AFC\_01



Campsa. Vista desde una masia próxima

1960\_AFC\_02



Campsa. Vista desde una masia próxima

1960\_AFC\_03



Polígono Francolí. Vista de una masia

1960\_AFC\_04



Tarragona. Vista aérea

1960\_AFC\_05



Torreforta. Vista del colegio

1960\_AFC\_06



Torreforta. Vista de las viviendas

1960\_AFC\_07



Viviendas en construcción en Torreforta

1960\_AFC\_08



Viviendas en construcción en Torreforta

1960\_AFC\_09



Viviendas en construcción en Torreforta

1960\_AFC\_10



Viviendas en construcción en Torreforta

1960\_AFC\_11



Viviendas en construcción en Torreforta

1960\_AFC\_12





Torreforta. Vista de las viviendas

1960\_AFC\_13



Torreforta. Vista de las viviendas

1960\_AFC\_14



Torreforta. Vista de las viviendas

1960\_AFC\_15



La Canonja. Vista de una calle

1960\_AFC\_16



Cap de Salou

1960\_AFC\_17



La Pineda. Vista de la costa

1960\_AFC\_18



Ferrocarril. Vista de la estación y de las vías de tren

1960\_AFT\_19



Ferrocarril. Depósito de locomotoras en la zona de la playa del Miracle

1960\_AFT\_20





Siata. Feria de Valencia

1960\_AIA\_21

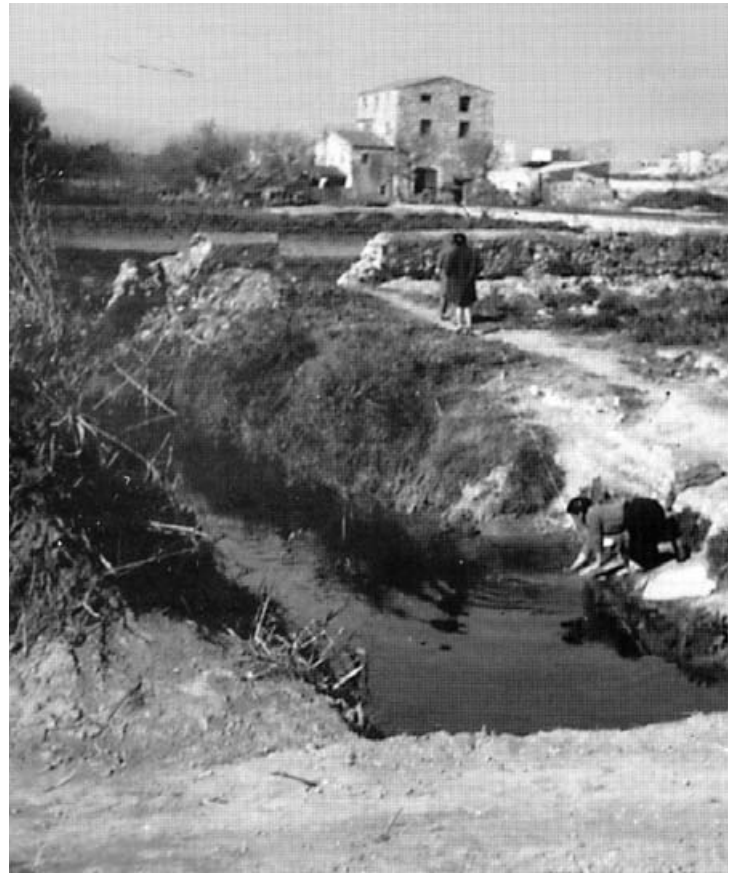

Rec Major

1960\_AIA\_22



Rec Major

1960\_AIA\_24



Vista aérea de la avenida de Roma recién construida

1960\_AIA\_23



Plaza Imperial Táraco. Vista de la avenida de Roma

1960\_COACT\_25





Industria. Vista aérea

1960\_ICC\_26



Industria. Vista aérea

1960\_ICC\_27



Union Azufrera. Vista aérea

1960\_ICC\_28



Industria. Vista aérea

1960\_ICC\_29



Industria. Vista aérea

1960\_ICC\_30





Union Azufrera. Vista aérea

1960\_ICC\_31



Universidad Laboral. Vista aérea

1960\_ICC\_32





PGO. Topográfico

1960\_PGO\_33



PGO. Histórico-artístico

1960\_PGO\_34



PGO. Alturas de edificación

1960\_PGO\_35



PGO. Vías principales y servicios

1960\_PGO\_36



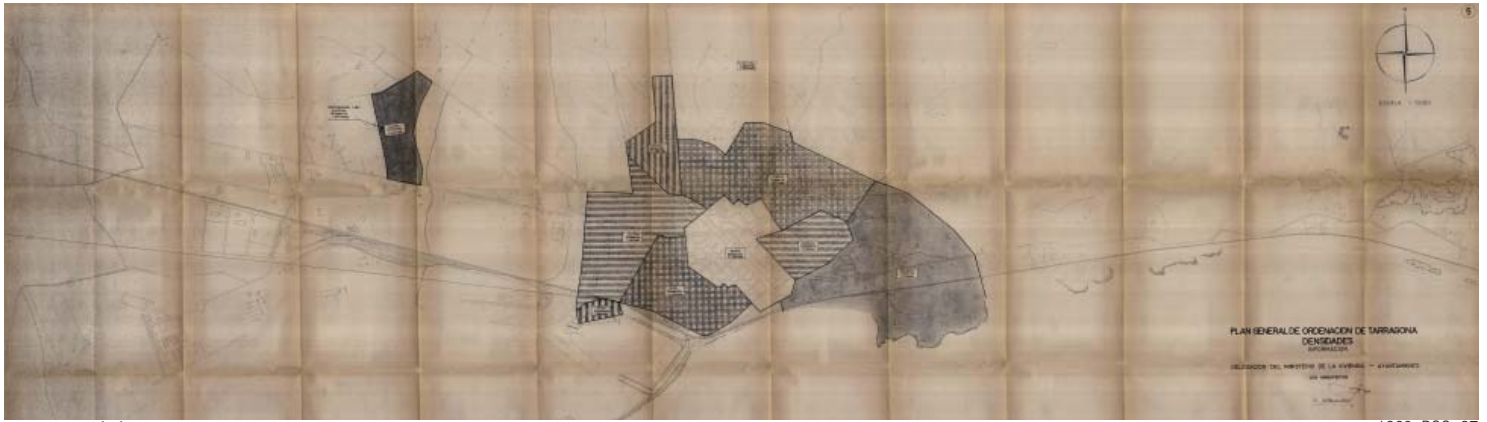

PGO. Densidades

1960\_PGO\_37



PGO. Industrias y almacenes

1960\_PGO\_38



PGO. Comercio

1960\_PGO\_39



PGO. Alcantarillado

1960\_PGO\_40



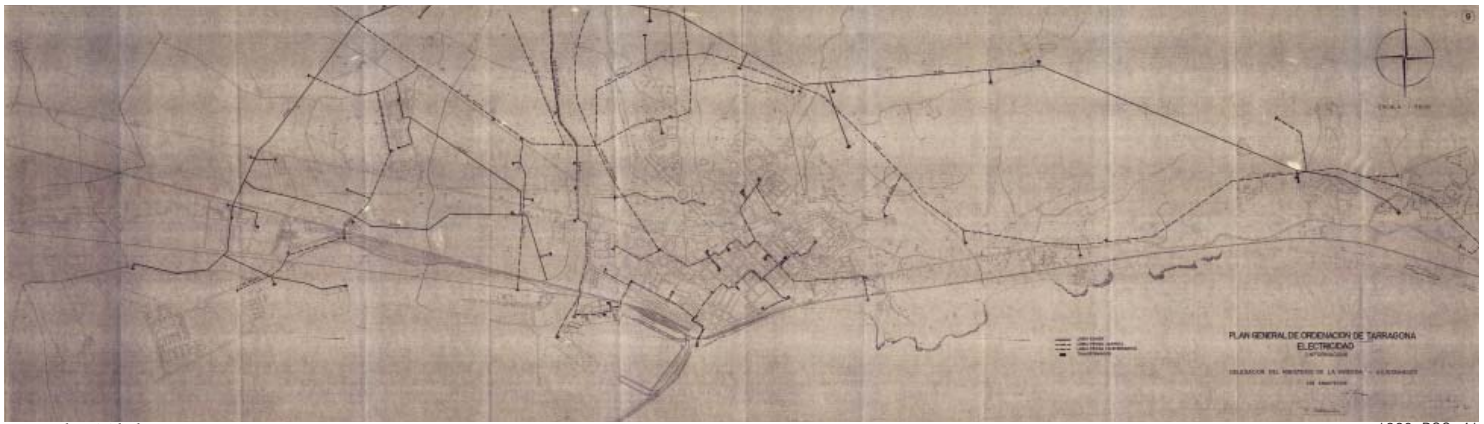

PGO. Electricidad

1960\_PGO\_41



PGO. Servicio de Agua

1960\_PGO\_42



PGO. Servicio de Gas

1960\_PGO\_43

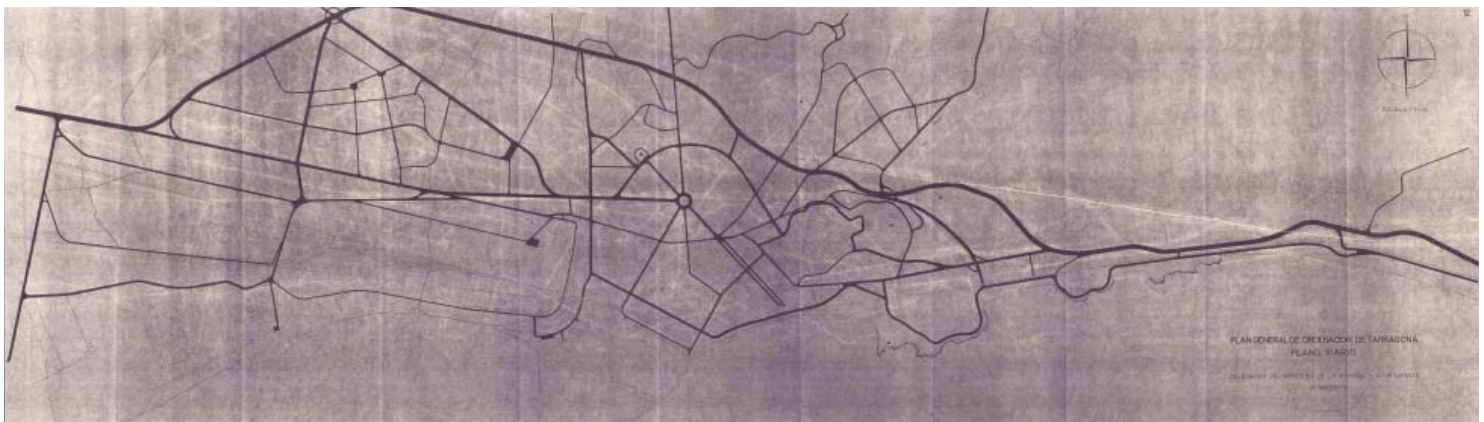

PGO. Plano Viario

1960\_PGO\_44





PGO. Plano Vías existentes y proyectadas

1960\_PGO\_45



PGO. Plano de zonificación

1960\_PGO\_46

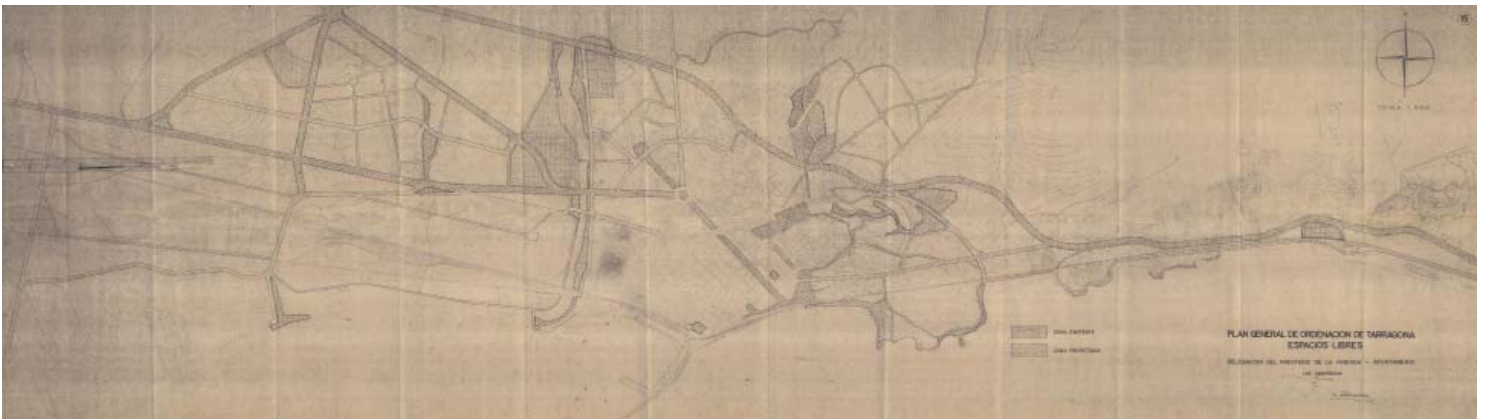

PGO. Espacios libres

1960\_PGO\_47

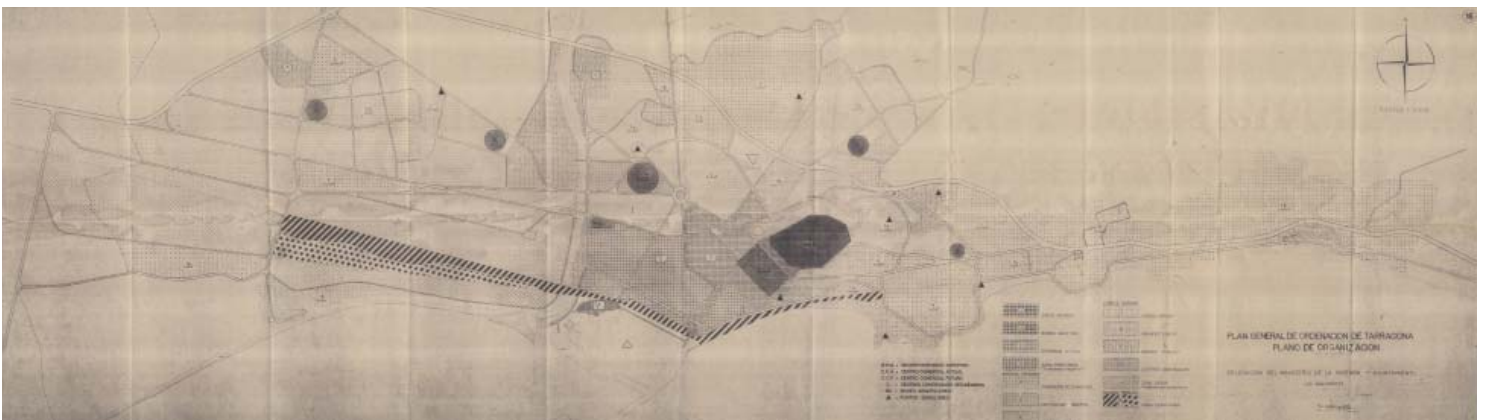

PGO. Plano de organización

1960\_PGO\_48





PGO. Plan de etapas

1960\_PGO\_49



PGO. Perímetro exterior

1960\_PGO\_50



PGO. Servicios de agua y alcantarillado

1960\_PGO\_51



PGO. Relación de la ciudad con su comarca

1960\_PGO\_52

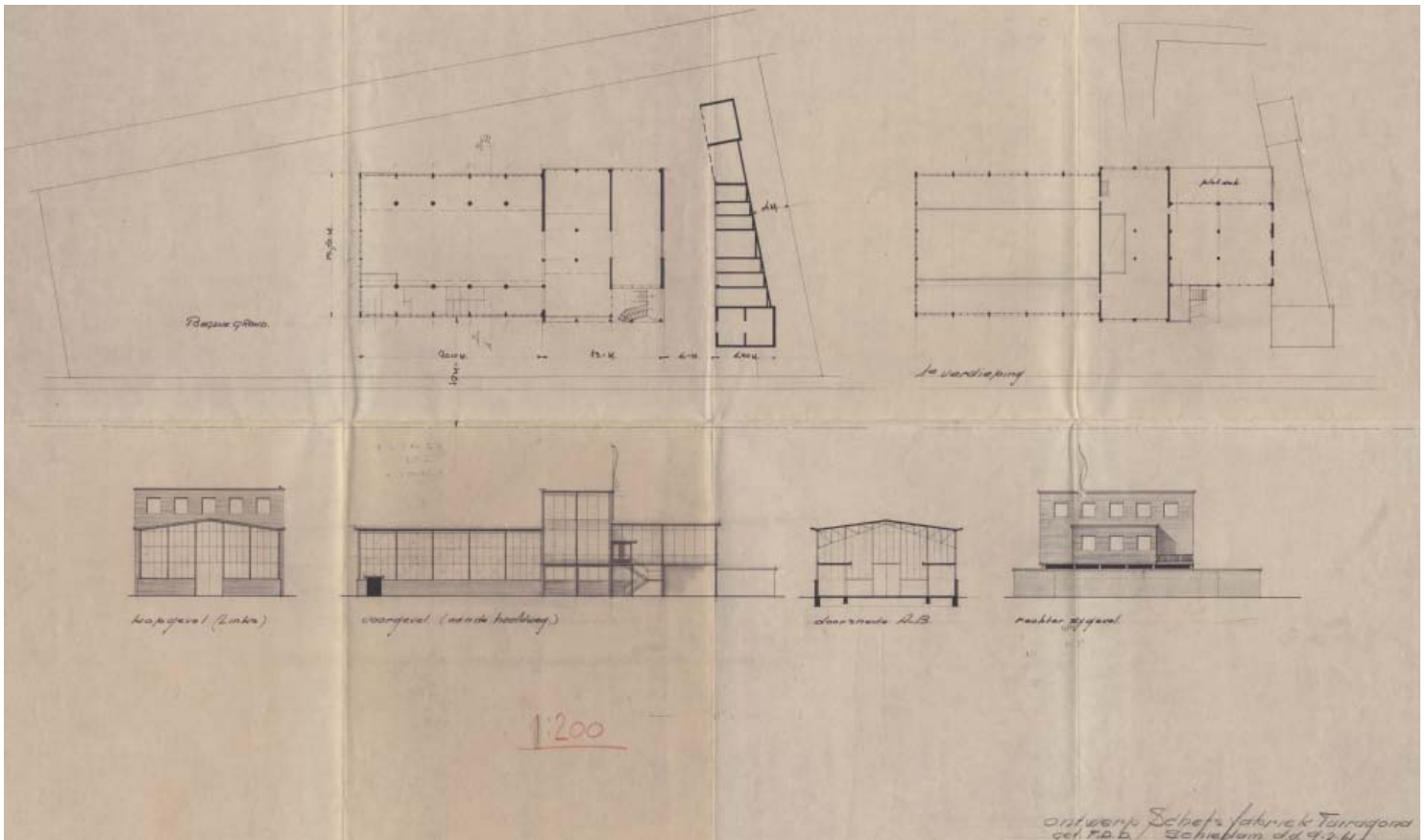

1961\_AAJMP\_01



1961\_AAJMP\_02

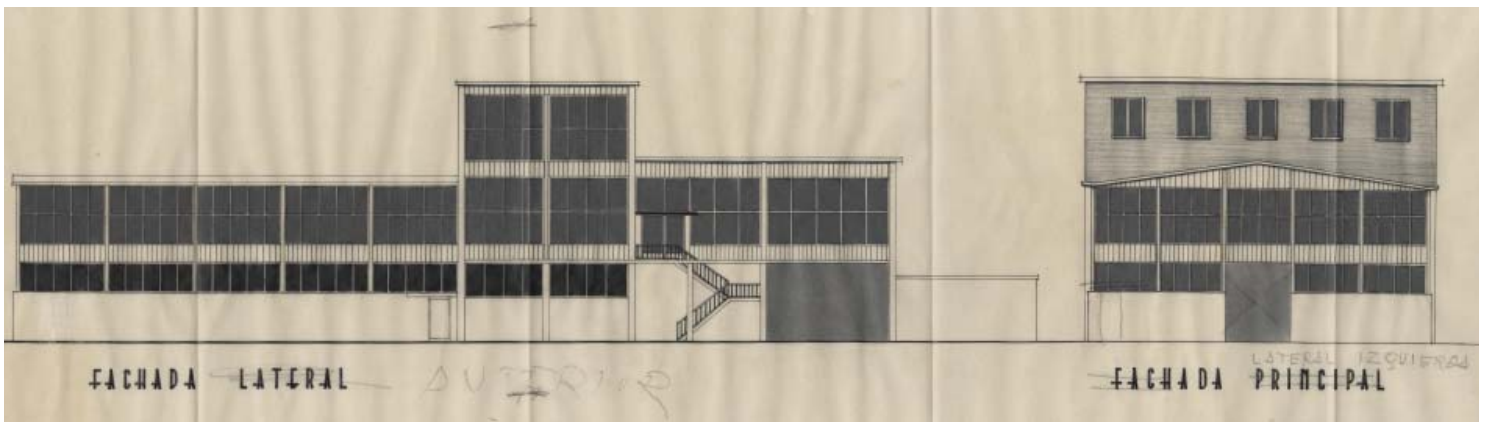

1961\_AAJMP\_03





Ceratonia. Vista aérea

1962\_ATA\_01

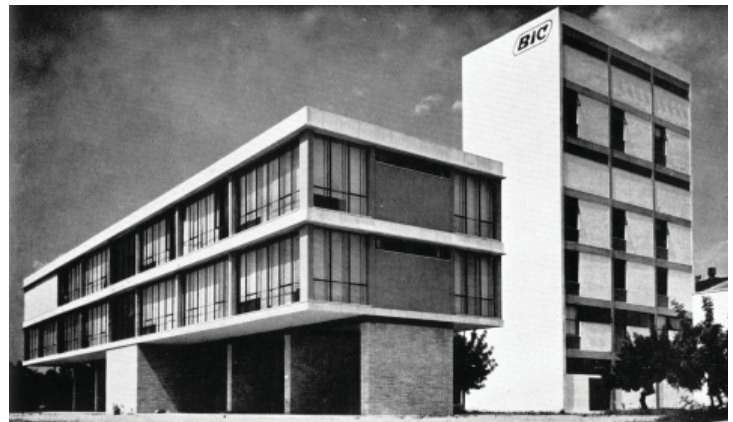

Vista del edificio principal de la fábrica Punta Bic

1962\_COACT\_02

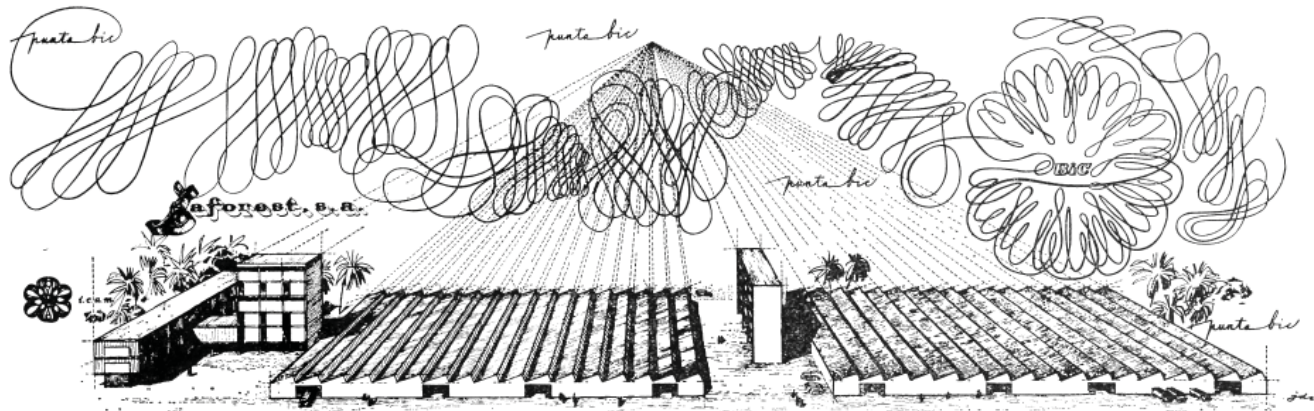

Dibujo del proyecto para la fábrica Punta Bic de Laforest S.A.

1962\_COACT\_03



Fábrica Punta Bic. Vista aérea

1962\_ICC\_04



Puerto. Vista aérea

1962\_ICC\_05



Universidad Laboral. Vista aérea

1962\_ICC\_06



Universidad Laboral. Vista aérea

1962\_ICC\_07





Universidad Laboral. Vista aérea

1962\_ICC\_08



Universidad Laboral. Vista aérea

1962\_ICC\_09



SECCIÓN DE ADMINISTRACIÓN
Pelayo, 28
TELÉFONOS
221-41-22
221-41-32
221-41-33
221-41-34

LA VANGUARDIA ESPAÑOLA

PRECIO DE VENTA 1,50 pts.
SABADO, 6 de octubre de 1962

Table with 4 columns: Hora, Día, Noche, Total. Shows newspaper circulation statistics.

Di a día
SERENIDAD DE BARCELONA

Ya se ha dicho y escrito; pero no es indudable: nuestro pueblo ha guardado sereno el alma...

EL BANCO MUNDIAL HACE PUBLICO SU INFORME SOBRE LA ECONOMIA ESPAÑOLA

Las perspectivas son muy favorables. España puede mantener una elevada tasa de crecimiento...

El informe del Banco Mundial sobre la economía española... indica que la actividad económica en España continúa en expansión...

MEDIOS PARA UN RAPIDO DESARROLLO

Medios para un rápido desarrollo. El comercio exterior... es el motor de la actividad económica...

Principales sectores estudiados. El turismo... es el sector que más contribuye al desarrollo...

Planificación indicativa. El plan de desarrollo... establece las líneas generales de la política económica...

Mejoras de la densidad. La construcción de viviendas... es una prioridad para el desarrollo...

Construcción de viviendas. El informe... recomienda la construcción de viviendas para mejorar las condiciones de vida...

Noticia "El Banco Mundial hace publico su informe sobre la economía española" 1962\_HLV\_10

INTERNATIONAL BANK FOR RECONSTRUCTION AND DEVELOPMENT
WASHINGTON 25 D. C.

OFFICE OF THE PRESIDENT

August 3, 1962

The Honorable
Señor Don Mariano Navarro Rubio
Minister of Finance
Madrid, Spain

My dear Mr. Minister:
I take pleasure in transmitting to you the report of the mission to Spain, organized by the Bank at the request of the Spanish Government.

Since the Executive Directors and the Management do not customarily review the recommendations of missions in detail, the report as transmitted represents the views of the mission rather than recommendations of the Bank.

We shall follow with great interest the steps taken by the Spanish Government to implement the mission's recommendations and shall be pleased to discuss any questions which may arise in their study of the report.

Sincerely yours,

Handwritten signature of Eugene R. Black

Eugene R. Black

Carta de presentación del informe del BIRF 1962\_IBM\_11



IBM. Plano distribución de estaciones de Clasificación 1962\_IBM\_12



IBM. Plano ordenación de estaciones de Clasificación 1962\_IBM\_13



IBM. Plano densidad del tráfico por carretera en 1962 1962\_IBM\_14



IBM. Plano densidad de tráfico de la Renfe en 1962 1962\_IBM\_15





La Canonja. Avance del Plan General

1963\_AAA\_01

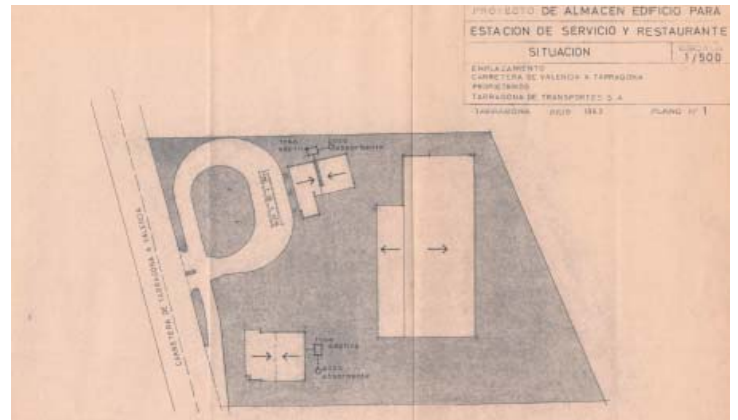

Proyecto de almacén, estación de servicio y restaurante

1963\_AAJMM\_02



Proyecto de almacén, estación de servicio y restaurante

1963\_AAJMM\_03

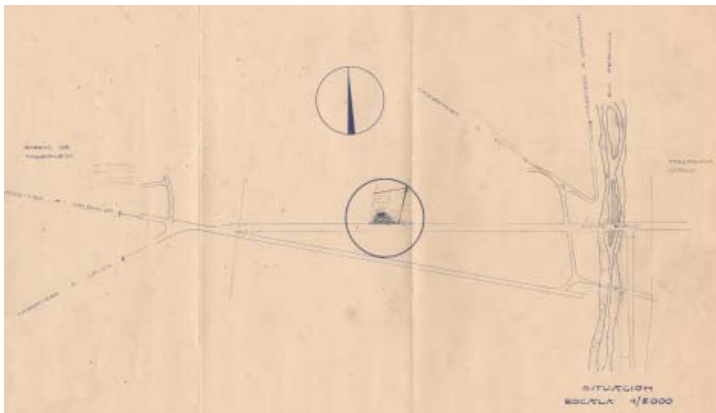

Proyecto de almacén, estación de servicio y restaurante

1963\_AAJMM\_04



Proyecto de almacén, estación de servicio y restaurante

1963\_AAJMM\_05



Proyecto de almacén, estación de servicio y restaurante

1963\_AAJMM\_06



Vila-seca. Plan General

1963\_LITSC\_07



# ACERBI

SOLUCIONES COMPLETAS PARA  
TRANSPORTES ESPECIALIZADOS

## PRESTIGIO DE LA INDUSTRIA NACIONAL

Una moderna y potente factoría, resuelve los más diversos y complicados problemas en la construcción de:

- Tanques para transporte y almacenamiento de gases licuados.
- Remolques.
- Semirremolques.
- Transformación 2 ejes pero Pagoso 165 C.V.
- Cisternas para transporte y almacenamiento de gases y líquidos a presión.
- Cisternas autogobernantes.
- Equipos para transporte de cemento a granel y otros productos granulados y en polvo.
- Instalaciones especiales para la industria química, etc.

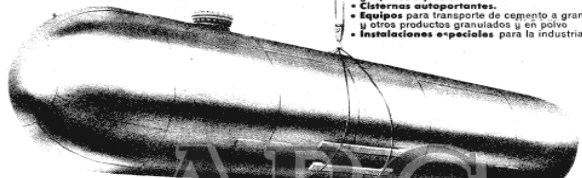

# ABC



VISTA AEREA DE LA FACTORIA ACERBI EN TARRAGONA



**VISITE NUESTRO STAND**  
en la FERIA DE MUESTRAS DE BARCELONA  
Avenida Reina María Cristina, lateral derecha

**INDUSTRIAL ACERBI, S. A.**

Departamento Comercial: Balmes, 319  
Teléfono 217.0709 Barcelona (6)  
FABRICA EN TARRAGONA



Acerbi. Noticia publicitaria

1963\_HABC\_08

LA VANGUARDIA ESPAÑOLA

DOMINGO 17 DE FEBRERO DE 1963

## LA VERDAD DE NUESTRO TIEMPO



Universidad Laboral. Noticia "La verdad de nuestro tiempo"

1963\_HLV\_10

## ALIADA QUÍMICA, S. A. INAUGURA OFICIALMENTE LA PLANTA INDUSTRIAL DE TARRAGONA DESTINADA A LA PRODUCCION DE SULFATO DE ALUMINA

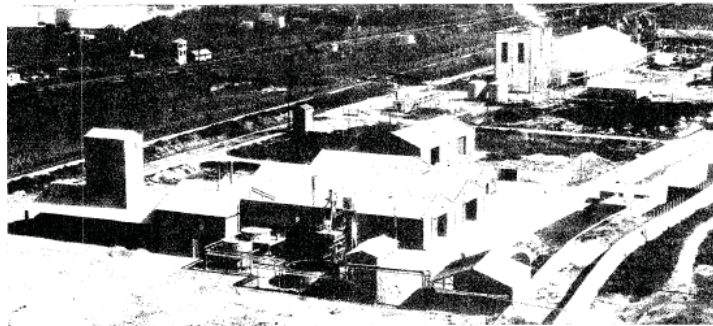

Vista aérea de la planta industrial de Aliada Química, S. A. en Tarragona.

El pasado día 22 de octubre tuvo lugar, en Tarragona, la inauguración oficial de la primera fase de las instalaciones que Aliada Química, S. A. ha puesto en funcionamiento en la zona industrial de la bella ciudad mediterránea, destinada a la producción de sulfato de alumina.

Presidió el acto el gobernador civil de la provincia y asistieron el reverendísimo señor obispo, gobernador militar, presidente de la Diputación, alcalde, numerosas personalidades de la industria, los presidentes de Aliada Química, S. A. y La Alquimia, C. A., con los consejeros y el presidente de la General Chemical Division, de New York.

Aliada Química, S. A., con un capital social de 60.000.000 de pesetas, fue cons-

tituida el 24 de julio de 1962 con aportaciones, por partes iguales, de capital de dos empresas: La Allied Chemical Corporation, de New York, y La Alquimia, C. A., de Barcelona.

La personalidad de las empresas constituyentes de la nueva sociedad Aliada Química, S. A. es perfectamente conocida en nuestros medios industriales y económicos, ya que Allied Chemical Corporation es una de las más importantes empresas mundiales productoras de productos químicos con más de 120 centros de trabajo en Estados Unidos y Canadá y con representaciones en todos los países del mundo, siendo una de las primeras productoras mundiales de sulfato de alumina. La Alquimia, C. A. es una sociedad mixta, industrial y minera, que por su

labor en la investigación de los recursos de los yacimientos de bauxita de España y por ser la primera en la producción de hidrato de alumina en nuestro país, partiendo de bauxitas del subsuelo español, le fue concedida la calificación de empresa de interés nacional por decretos del 26-2-44 y 21-8-59, teniendo en la actualidad su plan de producción de hidrato de alumina y sales derivadas en Barcelona.

Las instalaciones de Aliada Química, Sociedad Anónima han sido realizadas bajo la dirección de Allied Chemical Corporation, ajustándose a las más modernas técnicas, amparadas por licencias y procedimientos de dicha empresa americana.

La producción de Aliada Química, Sociedad Anónima irá destinada a surtir el mercado nacional, en primer lugar, estando prevista también la exportación a otros países del Mediterráneo y África del Norte, proporcionando con ello a nuestro país un importante ingreso de divisas.

Vista la importancia que tiene para nuestra nación la producción del hidrato de alumina y las sales derivadas del mismo, el Estado español ha otorgado a la nueva Sociedad los beneficios previstos en el decreto de 30-9-59, para las empresas consideradas de Preferente Interés Económico y Social.

La inauguración de esta nueva planta química constituye un importante laje en el actual plan de desarrollo de nuestra economía.

Los asistentes al acto, que fueron atendidos por consejeros y alto personal de



Aliada Química S.A. Inauguración de planta industrial

1963\_HABC\_09

LA VANGUARDIA ESPAÑOLA

DOMINGO 17 DE FEBRERO DE 1963

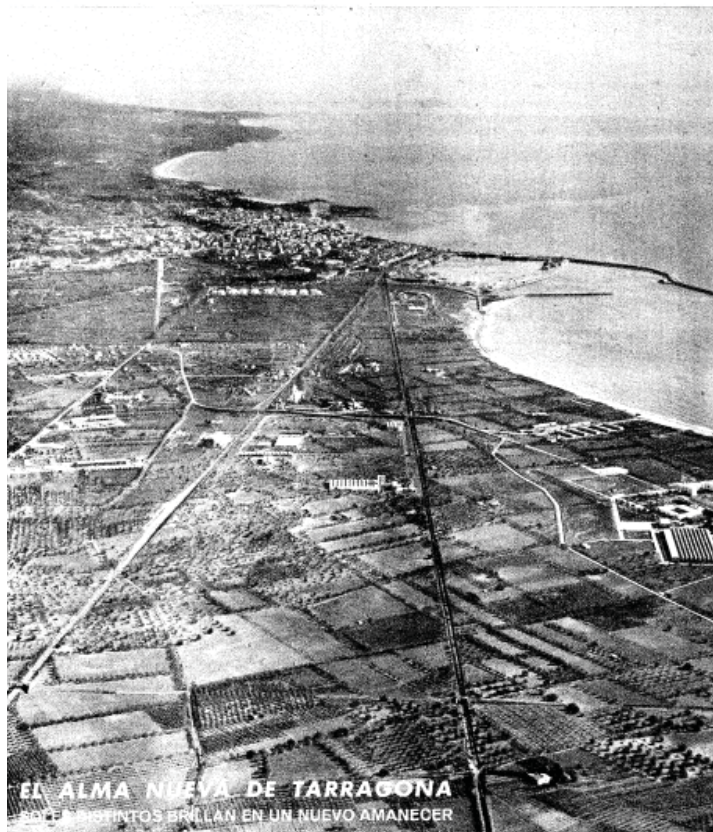

**EL ALMA NUEVA DE TARRAGONA**  
LOS DISTINTOS BRILAN EN UN NUEVO AMANECER

Polígono Entrevías. Noticia "El alma nueva de Tarragona"

1963\_HLV\_11



# TABACALERA, S.A.

VISTA AEREA DE LA FABRICA EN TARRAGONA

MÁS de setecientos personas protagonizan, cada día, la apasionante aventura de llevar al mercado las labores de la fábrica de TABACALERA S. A. de Tarragona.

Y es una aventura fantástica de disciplina y organización, en perfecta concordancia de eficiencia técnica y de eficacia manufacturera, la que se cumple al transformar en finas cigarrillos volubles los tabacos que llegan de Virginia, Maryland, Burley y Orelis.

Seis cien mil metros cuadrados los que ocupan, junto a la carretera de Alcañal del Pinar y a la nacional de Tarragona a Valencia, esta instalación fabril de las vertes que, en España, tiene en plena actividad TABACALERA, S. A.; y sobre estos terrenos, cerca de cuarenta y ocho mil metros cuadrados de edificios habitados, dos líneas magníficas de la púlpita de esta industria dentro del patrimonio nacional, y, especialmente (como motivo del reportaje que describe la hermosa realidad y, aún mejor, futuro de la economía tarraconense), dentro de la vida de Tarragona, que ya hace cerca de treinta años ha visto integrarse a TABACALERA S. A. dentro del diario y vigoroso hacer de su ciudad capital.

Fábrica instalada en un entorno, elegante y atractivo edificio de aportar hasta como universitario, es tal la apariencia de TABACALERA S. A. en su fábrica tarraconense, que suele acudir a los turistas confundir sus líneas con las de un centro cultural, engañados, quizá, por las guías que incluyen a su rubrica paleocristiana (que, dentro de su propio recinto, han habilitado al descubrirse importantes restos de épocas remotas en los terrenos sobre los que se alzó luego la industria) como una de las atracciones más interesantes de la comarca desde las puertas de vista arqueológicas y turísticas.

Jardines bien cuidados, parques de tropical flora, un ambiente agradable, además, para acercar a la Patrona de la industria, Rosa, la Señora de Lino, que ha elevado la producción de esta empresa y de sus productos por todo el Continente que, después de la gesta desoladora del Gran Alavante, entregó al mundo el misterio parifurudo, al manaje delizado, del tabaco: Andalucía.

La extraordinaria relevancia comercial de las labores ta-



Por FERRAN ARIBÉ

rraconenses de TABACALERA, S. A. es fruto de una paciente labor de fabricación, de un minucioso ensamblaje de circuitos diversos de trabajo, cuya más simple descripción o enumeración escapa a los reportajes periodísticos en la prensa diaria para constituir un incentivo de vital, de interés y curiosidad, a esta industria, modesta en España, y que nada a la cabeza de las de su género, por ser, además, la más importante y la más moderna de las mismas.

Indicando las procedimientos de producción —necesarios para dar satisfacción especial a los tabacos turcos y griegos—, y los de desague y selección de las hojas requieren una pacífica estadística que demostre la

beneficiosa complejidad de las mismas; pero que podrá ser vista en todos los demás incidentes de fabricación, de los cuales no son las mismas algunas las de engrasado, puesta en relieve y cartonado, tampoco las mismas hasta que el fumador, nuevo o antiguo, logra sentir en un instante con ellas, al abarcar con un paquete, encender con ilusión y fumar con satisfacción este producto de esta Empresa. Por ello, mejor será dejar a los ojos viajeros fotográficos la tarea de presentar a ustedes, aquí y especialmente, la fábrica y los productores, las vías y las labores de TABACALERA S. A. en Tarragona, simple y guía del complejo nacional de la firma.



Tabacalera. Noticia "Tabacalera S.A."

1963\_HLV\_12

## EN EL HORIZONTE MEDITERRANEO DE TARRAGONA

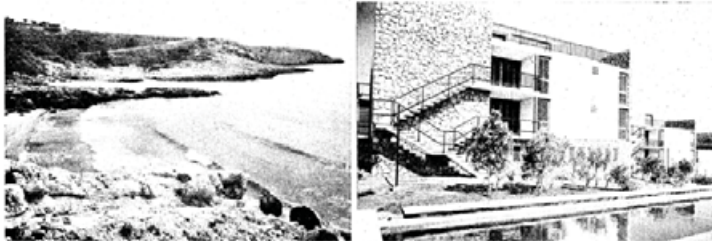

CORRESPONDENCIA  
CABO SALOU  
ARRABAL SAN PEDRO, 31  
TELÉFONO 1300  
R. E. U. S.

Salou. Noticia "En el horizonte mediterráneo de Tarragona"

1963\_HLV\_14

# LA VANGUARDIA ESPAÑOLA

BARCELONA  
Domingo 17 de febrero de 1963

ESPAÑOLA

Redacción y Administración: PÉLAYO, 28  
Teléfono: 231.41.25

FUNDADORES: DON CARLOS Y DON BARTOLOME GODO

Año LXXIX. - Núm. 30.075

## TARRAGONA DE CARA AL FUTURO



Tarragona. Noticia "Tarragona de cara al futuro"

1963\_HLV\_13

## PROXIMA INAUGURACION

### Hotel IMPERIAL TARRACO



- 145 habitaciones dobles con baño y terraza
- 25 suites
- Amplios salones
- Salas de convenciones
- Boutiques
- Bar club - parrilla
- Garaje

LA MEJOR SITUACION SOBRE EL MEDITERRANEO

ZONA DEPORTIVA CON PISCINA, TENIS Y BOITE AL AIRE LIBRE  
Tarragona. Noticia "Hotel Imperial Tarraco"

1963\_HLV\_15





Frigoríficos de Tarragona S.A. Vista aérea

1963\_AAJMP\_16



Ciudad Residencial de Educación y Descanso. Comedor

1963\_AFC\_17



Universidad Laboral. Vista aérea

1963\_ICC\_18



Llegada a Tarragona de la reliquia de San Pablo

1963\_NODO\_19



Ciudad Residencial de Educación y Descanso. Vista general

1964\_AFC\_01



La Fábrica de Tabacos y Campsa. Vista aérea

1964\_ANC\_02



Abelló Oxígeno. Vista aérea

1964\_ATA\_03

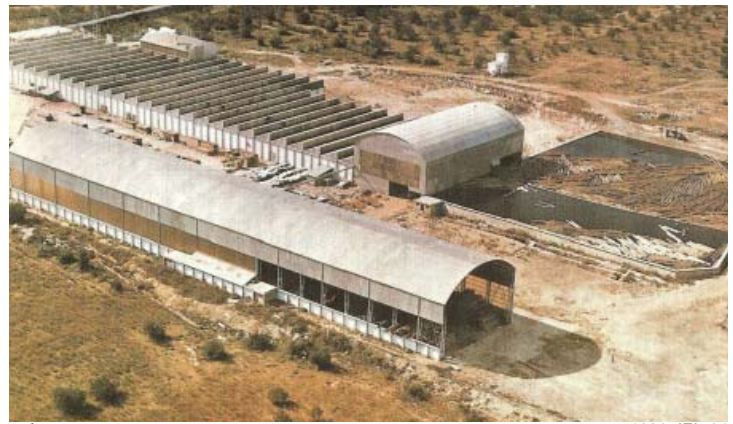

Salena S.A. Vista aérea

1964\_ATA\_04





Plaza Imperial Tàrraco. Vista àerea

1964\_ATA\_05

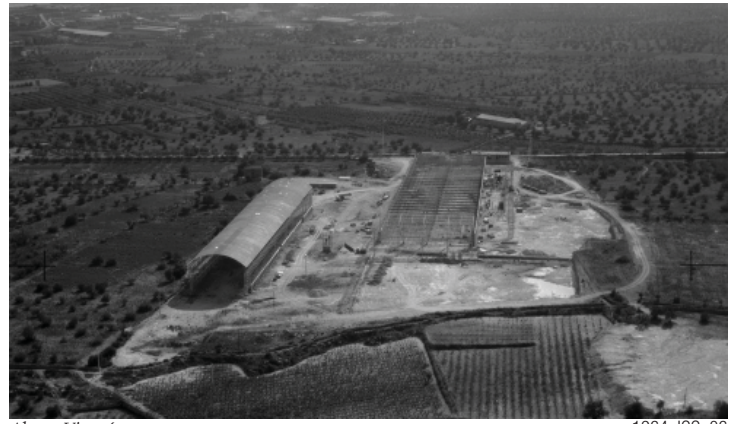

Alena. Vista àerea

1964\_ICC\_06

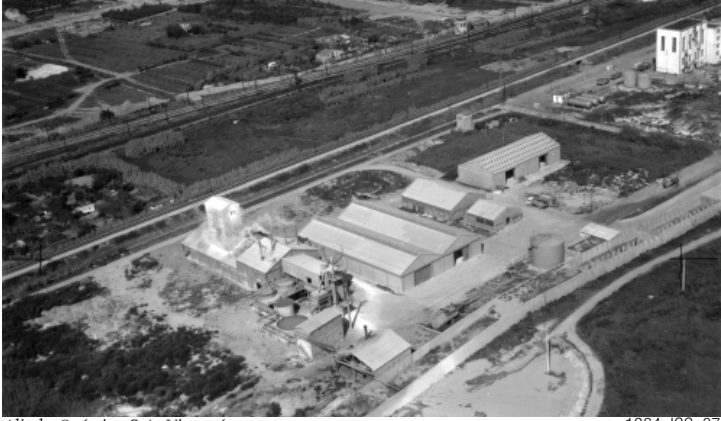

Aliada Química S.A. Vista àerea

1964\_ICC\_07



Aliada Química S.A. Vista àerea

1964\_ICC\_08



Cerámicas José Vilar. Vista àerea

1964\_ICC\_09



Cía Ferguson. Vista àerea

1964\_ICC\_10



Cepsa. Vista àerea

1964\_ICC\_11



Fhimssa. Vista àerea

1964\_ICC\_12



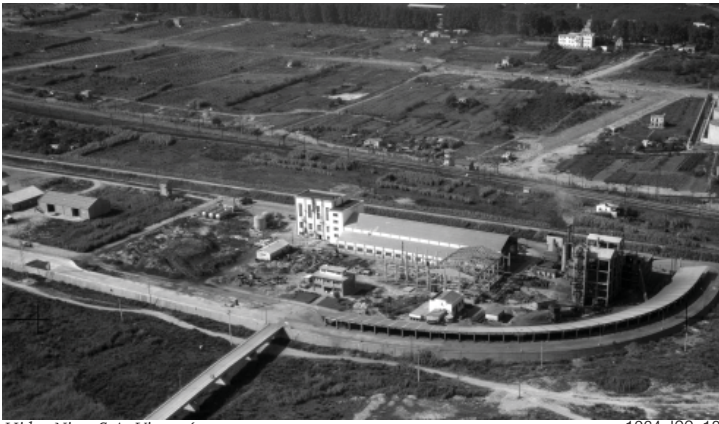

Hidro-Nitro S.A. Vista aérea

1964\_ICC\_13



Hidro-Nitro S.A. Vista aérea

1964\_ICC\_14

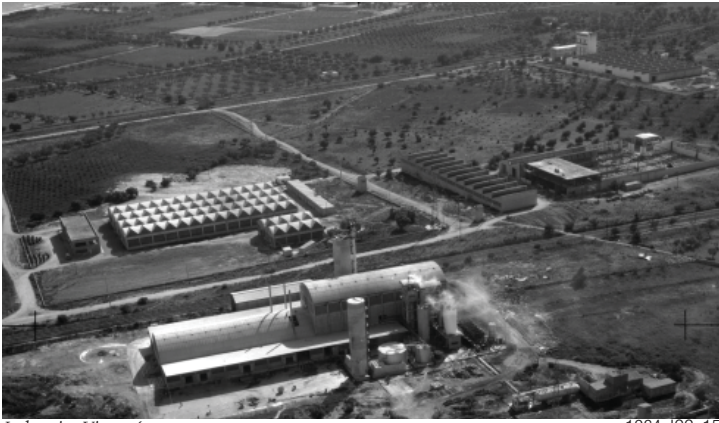

Industria. Vista aérea

1964\_ICC\_15

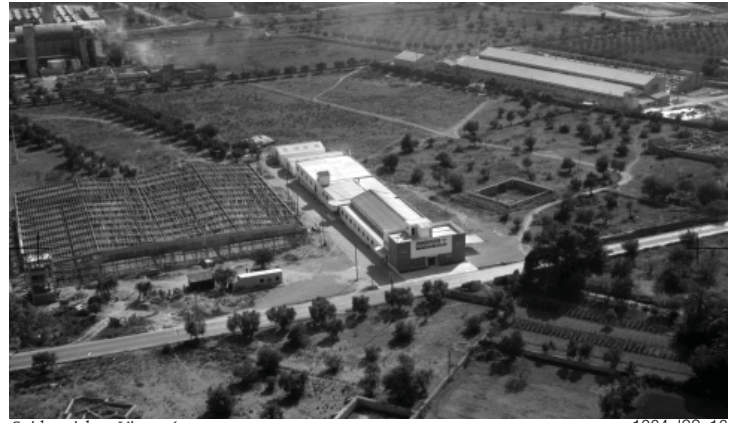

Szidensticker. Vista aérea

1964\_ICC\_16



Talleres Sta. María. Vista aérea

1964\_ICC\_17



Unión Azufrera. Vista aérea

1964\_ICC\_18



Torreforta. Viviendas Casas Bajas

1964\_LBT\_19

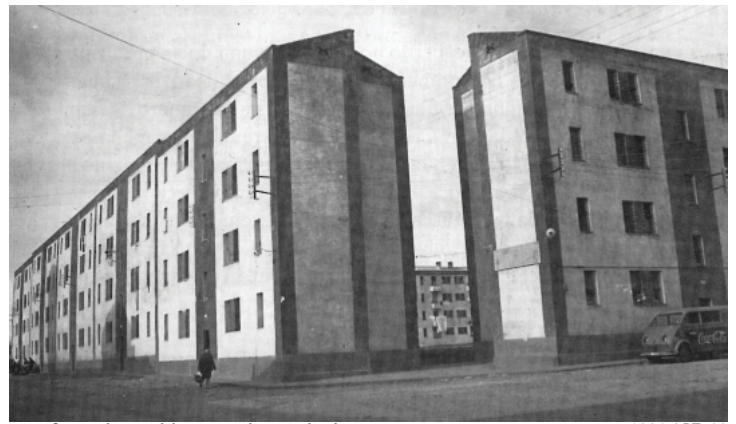

Torreforta. Bloques del Primer Plan Sindical

1964\_LBT\_20



# ACONTECIMIENTO INDUSTRIAL EN TARRAGONA

El pasado sábado, día 11, y con la mayor solemnidad, fue bendecida e inaugurada oficialmente, en Tarragona la fábrica "Laforest, S. A.", una de las más modernas instalaciones europeas dedicadas a la fabricación de los bolígrafos y recambios BIC, con capacidad de producción de 102.000 piezas diarias, como, asimismo, al montaje de los encendedores Silver Match, en una capaz nave de 5.000 metros cuadrados.

El complejo industrial, en el que tienen ocupación más de trescientos empleados y obreros, está emplazado en el polígono de entresíos, creado hace seis años por el Ayuntamiento de la ciudad, y en el que se han asentado ya más de veinticinco factorías, que constituyen la base del incremento que en el orden industrial ha experimentado Tarragona en esta etapa.

Al acto inaugural asistieron el cardenal arzobispo, don Benjamín de Arriba y Castro; el gobernador civil, don Rafael Fernández Martínez; el ministro plenipotenciario y cónsul general de Francia en Barcelona, M. Roger Montmayou; en representación del embajador de su país en España; el cónsul de Francia en Tarragona, M. Emmanuel Buscail; el director general de Industrias Textiles y Varias, don Luis Vericat, en representación del ministro de Industria; el director general de Industria francesa, M. Marc Colonna; el ex alcalde de Tarragona, don Rafael Sarradell Angulano; el alcalde de la ciudad, don Benigno Dalmau; el general gobernador militar, don Luis Ricot; el presidente de la Diputación, don Antonio Soler Moray; el inspector regional de Industria, don José María Meixas; el agregado comercial de la Embajada francesa en Madrid, M. Gérard Dubois, y otras autoridades, personalidades e invitados, a quienes cumplimentaron y atendieron el promotor de la empresa, M. Roger Laforest; el presidente del Consejo de Administración de "Laforest, S. A.", don Joaquín Llimona; el consejero delegado, don José M. Gibernau, y otros directivos y alto personal de la empresa.

Perspectiva de la fachada de esta nueva fábrica Laforest, S. A., en Tarragona.

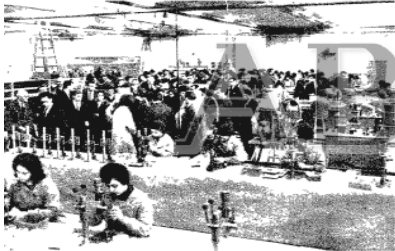

Vista parcial de los talleres.



Tarragona. Noticia "Acontecimiento industrial en Tarragona"

El cardenal Arriba y Castro bendijo las instalaciones, y a continuación M. Roger Laforest pronunció un parlamento expresando su satisfacción al ver culminada una de sus mejores realizaciones en la línea de colaboración industrial y económica hispano-francesa.

Seguidamente, las autoridades e invitados recorrieron la factoría, y a primera hora de la tarde fueron obsequiados con un almuerzo, al que asistió, asimismo, todo el personal de la nueva factoría, constituyendo, en conjunto, una jornada inolvidable en el brillante historial de esta empresa desde su fundación en España.

Mr. Roger Laforest pronunciando un discurso en el banquete ofrecido a los asistentes.

1964\_HABC\_21

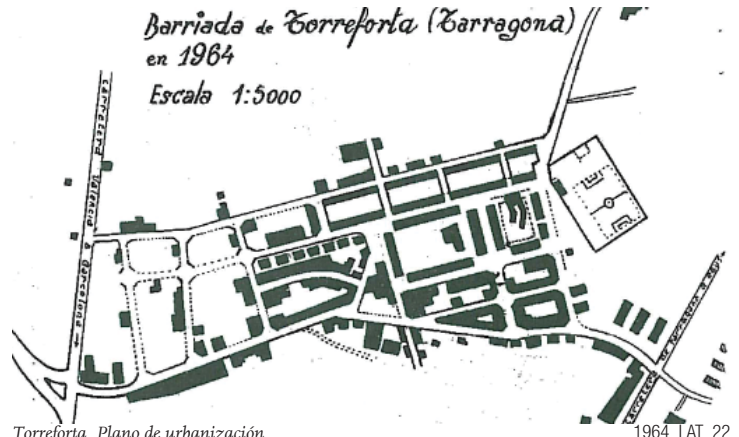

Torreforta. Plano de urbanización

1964\_LAT\_22



Plan de Ordenación de la Costa de la provincia de Tarragona

1964\_LITSC\_23

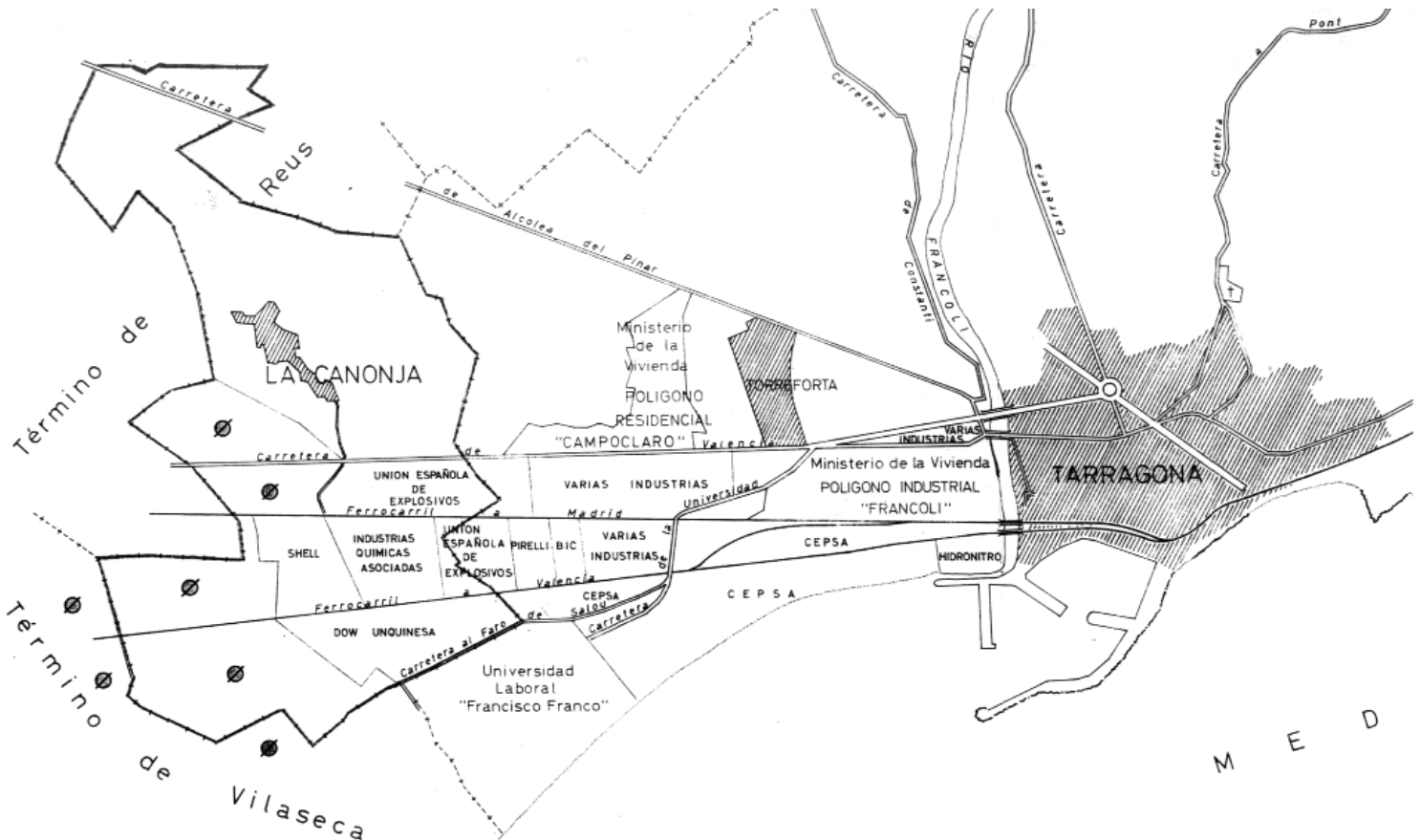

Industria. Propiedad de los terrenos

1964\_LITSC\_24



La Pineda. Vista aérea

1965\_AFC\_01



La Pineda. Vista aérea

1965\_AFC\_02



Butano S.A. Construcción de la factoría

1965\_AFC\_03



Butano S.A. Construcción de la factoría

1965\_AFC\_04



N-340. Accidente en la carretera

1965\_AFC\_05



N-340. Accidente en la carretera

1965\_AFC\_06







N-340. Accidente en la carretera

1965\_AFC\_07



N-340. Accidente en la carretera

1965\_AFC\_08



Universidad Laboral. Vista de las aulas

1965\_AFC\_09



Universidad Laboral. Vista de las aulas

1965\_AFC\_10



Polígono Entrevías. Campos de trigo de los alrededores

1965\_AFC\_11



Polígono Entrevías. Campos de trigo de los alrededores

1965\_AFC\_12







Secuencia de la costa de Tarragona



Rambla Nova. Vista aérea

1965\_AFI\_26



Cepsa. Construcción muelle

1965\_ANC\_27



Puerto. Vista aérea

1965\_APT\_28



Puerto. Vista aérea del muelle Transversal y Contradique

1965\_APT\_29



Puerto. Vista aérea

1965\_APT\_30



Puerto. Vista aérea

1965\_APT\_31





1965\_AFC\_20-25



Puerto. Vista aérea

1965\_API\_32



Cepsa. Vista aérea

1965\_ICC\_33



Cepsa. Vista aérea

1965\_ICC\_34



Hidrónimos. Vista área

1965\_ICC\_35



Hidrónimos. Vista área

1965\_ICC\_36



Industrias Químicas Asociadas. Vista aérea

1965\_ICC\_37





Industrias Químicas Asociadas. Vista aérea

1965\_ICC\_38



Tarragona. Fotoplano

1965\_ICC\_39



Tarragona. Fotoplano

1965\_ICC\_40



Tarragona. Fotoplano

1965\_ICC\_41



Tarragona. Fotoplano

1965\_ICC\_42



Tarragona. Fotoplano

1965\_ICC\_43



Tarragona. Fotoplano

1965\_ICC\_44



Tarragona. Fotoplano

1965\_ICC\_45





Torrass Herreras Construcciones. Vista aérea

1965\_ICC\_46



Torrass Herreras Construcciones. Vista aérea

1965\_ICC\_47



Unión Azufrera. Vista aérea

1965\_ICC\_48



Unión Azufrera. Vista aérea

1965\_ICC\_49



Torreforta. Alfombras de flores para celebrar el día de Corpus

1965\_LAT\_50



Torreforta. Una procesión recorre las calles del barrio

1965\_LAT\_51



Torreforta. La Torre Forta

1965\_LAT\_52



Universidad Laboral. Vista del comedor

1965\_NODO\_53





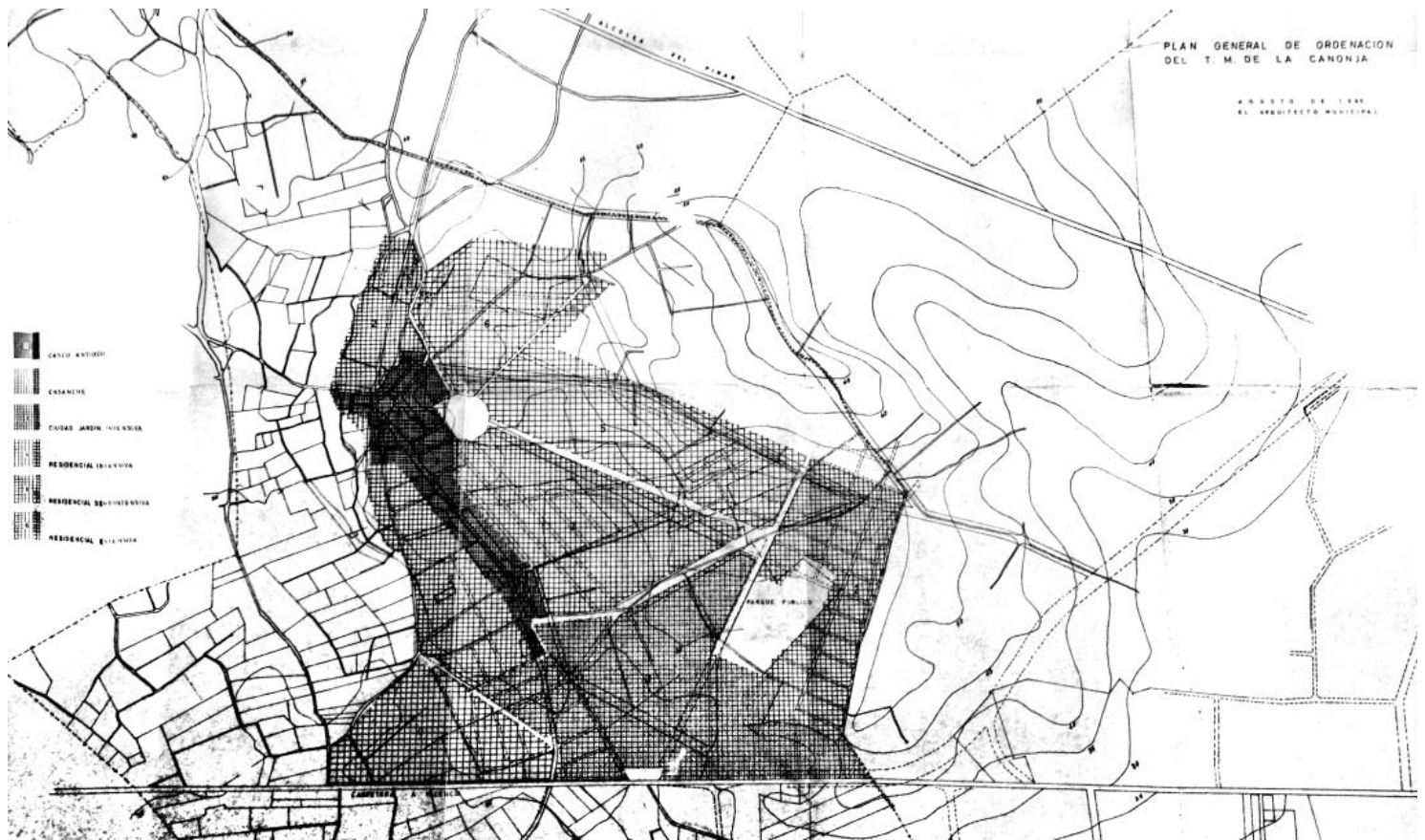

La Canonja. Plan General de Ordenación

1965\_AAA\_54



La Canonja. Plan General de Ordenación

1965\_AAA\_55

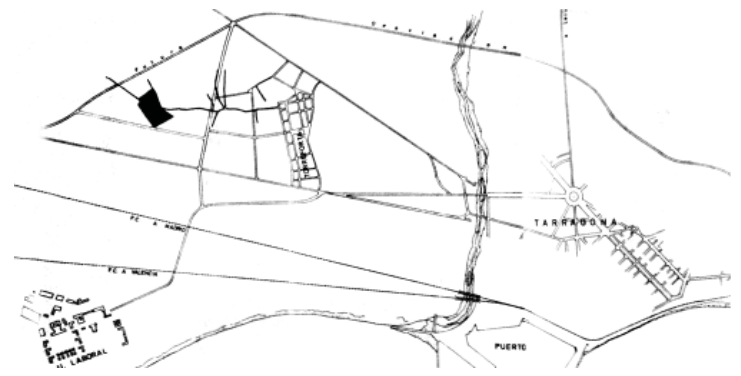

La Canonja. Plan General de Ordenación

1965\_AAA\_56

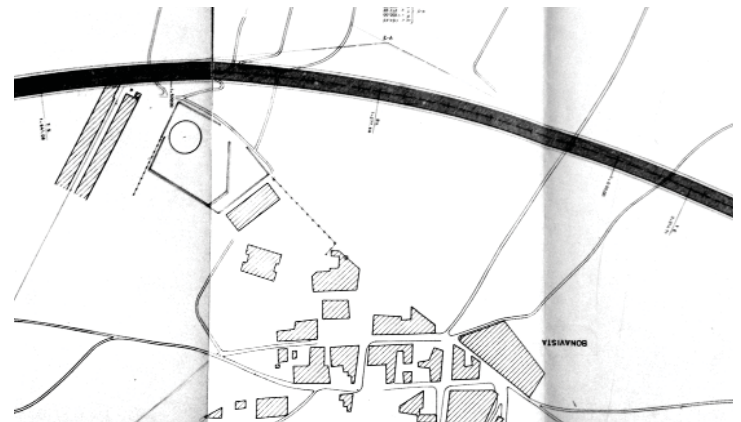

La Canonja. Plan General de Ordenación

1965\_AAA\_57



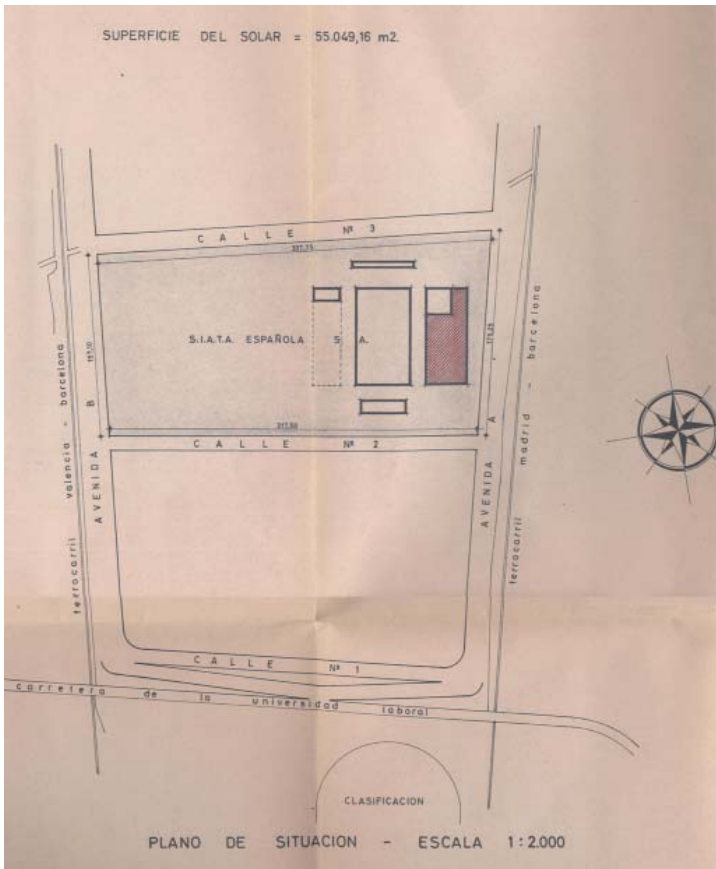

Siata. Planos de la empresa

1965\_AAR\_58

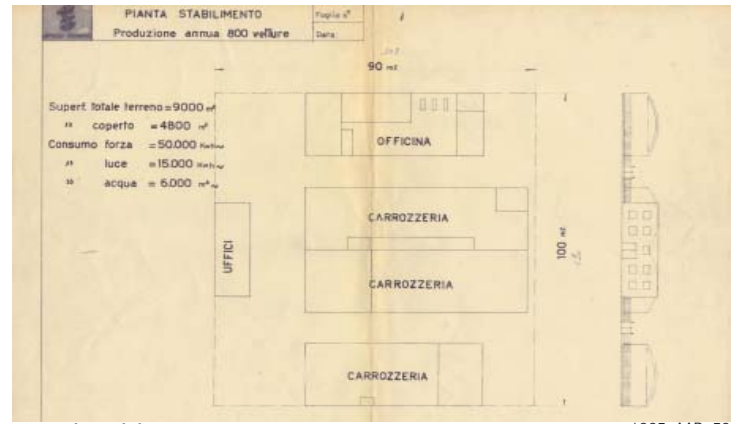

Siata. Planos de la empresa

1965\_AAR\_59

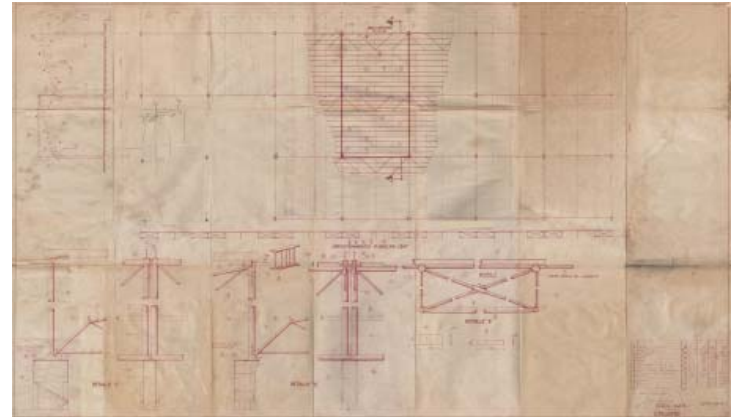

Siata. Planos de la empresa

1965\_AAR\_60

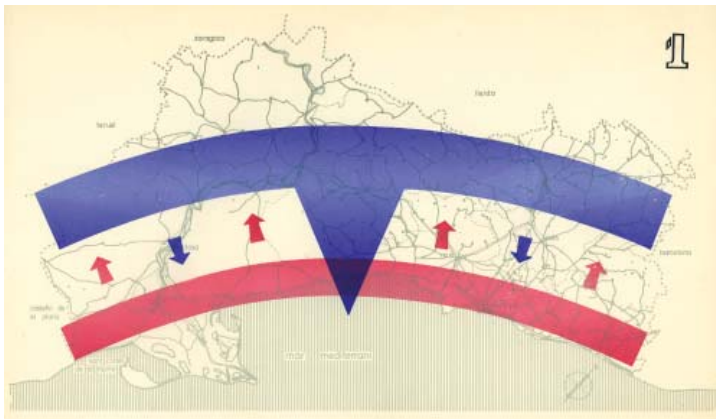

1965\_TOC\_61

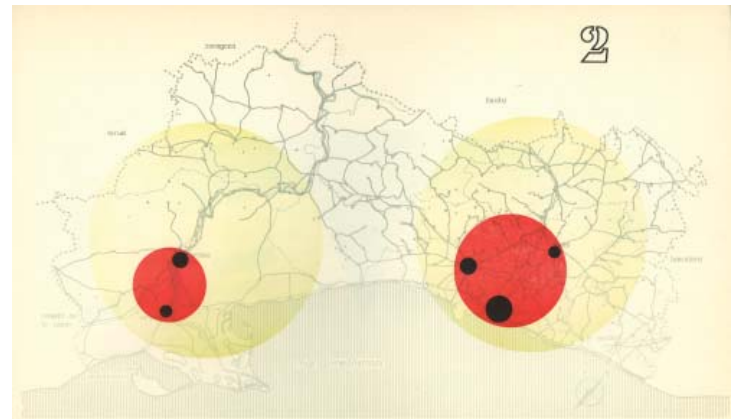

1965\_TOC\_62

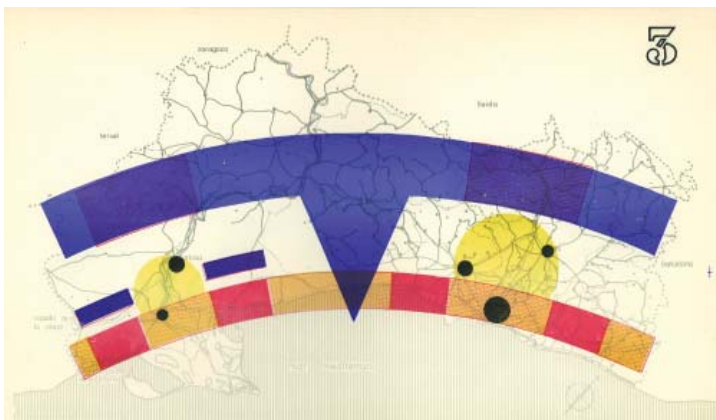

1965\_TOC\_63

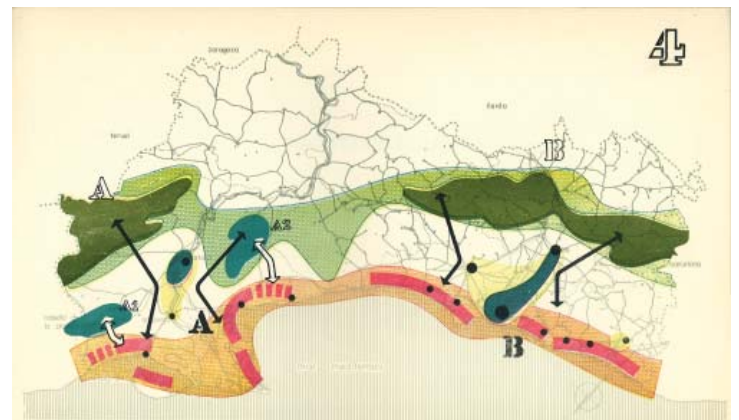

1965\_TOC\_64





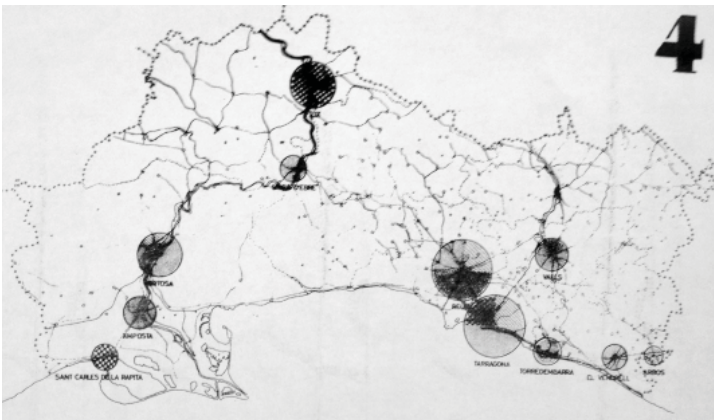

PEOCPT. Estructura industrial

1965\_PEOCPT\_67



PEOCPT. Zona con preponderancia de arroz

1965\_PEOCPT\_68

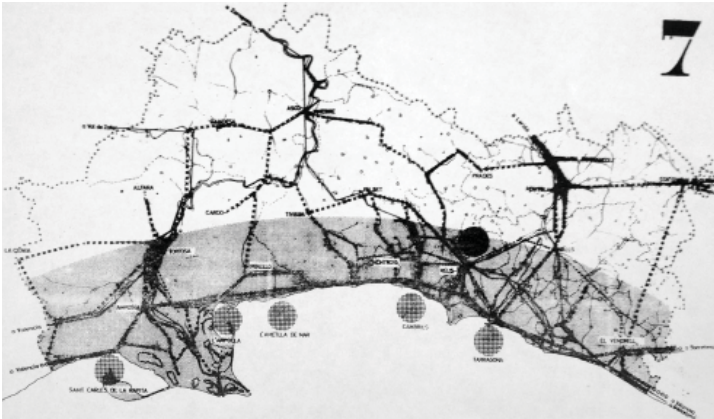

PEOCPT. Comunicaciones Puertos

1965\_PEOCPT\_69

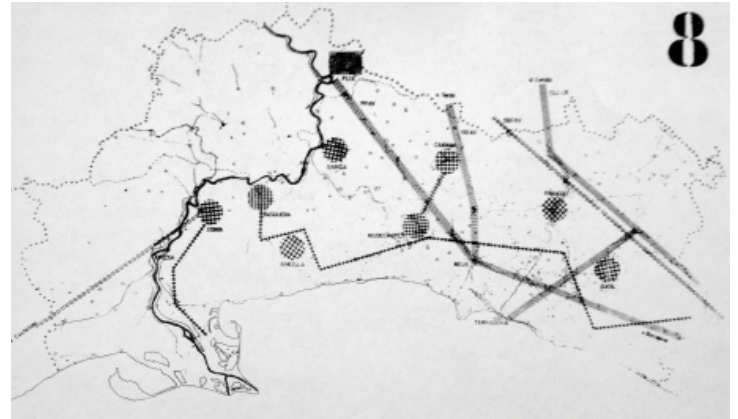

PEOCPT. Agua-Electricidad

1965\_PEOCPT\_70



PEOCPT. Demografía-Evolución

1965\_PEOCPT\_71



PEOCPT. Demografía-Población

1965\_PEOCPT\_72

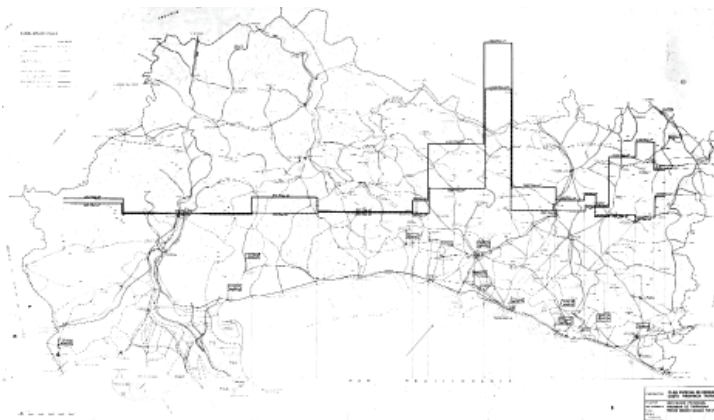

PEOCPT. Plano general

1965\_PEOCPT\_73

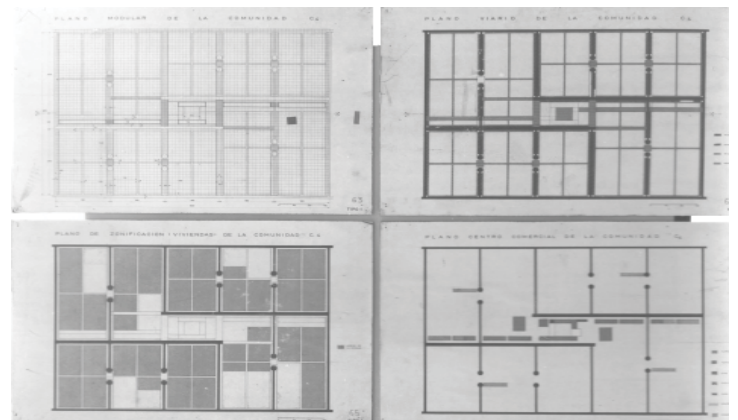

PEOCPT. Plano de zonificación viviendas

1965\_PEOCPT\_74





Seidensticker. Vista de la fábrica.

1966\_AFC\_01

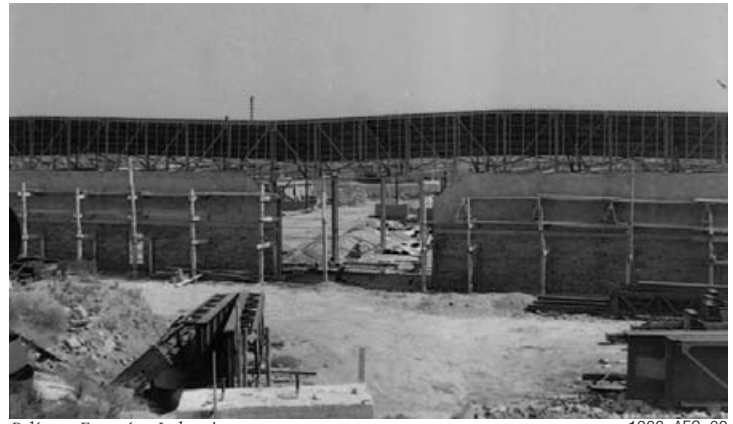

Polígono Entrevías. Industria

1966\_AFC\_02



Polígono Entrevías. Industria

1966\_AFC\_03



Polígono Entrevías. Industria

1966\_AFC\_04



Butano S.A. Construcción de la factoría

1966\_AFC\_05



Butano S.A. Construcción de la factoría

1966\_AFC\_06



Butano S.A. Construcción de la factoría

1966\_AFC\_07



Butano S.A. Construcción de la factoría

1966\_AFC\_08





Butano S.A. Construcción de la factoría

1966\_AFC\_09



Butano S.A. Construcción de la factoría

1966\_AFC\_10



Disa. Vista aérea

1966\_AFT\_11



Asesa. Inauguración

1966\_AFT\_12



Puerto. Vista del muelle transversal

1966\_APT\_13





Disa. Vista panorámica

1966\_ANC\_14



Fábrica Seidensticker. Foto del conjunto de empleadas.

1966\_AIA\_15



Cía Ferguson. Vista aérea

1966\_ICC\_16



Cía Ferguson. Vista aérea

1966\_ICC\_17



Industrias Químicas Asociadas. Vista aérea

1966\_ICC\_18



Industrias Químicas Asociadas. Vista aérea

1966\_ICC\_19



Industrias Químicas Asociadas. Vista aérea

1966\_ICC\_20





Industrias Químicas Asociadas. Vista aérea

1966\_ICC\_21



Industria. Vista aérea

1966\_ICC\_22



Industria. Vista aérea

1966\_ICC\_23



Unión Azufrera. Vista aérea

1966\_ICC\_24



Polígono Entrevías. Vista aérea

1966\_ICC\_25



Bonavista. Autoconstrucción de una casa

1966\_LBT\_26



Bonavista. Calle veintiuno

1966\_LBT\_27



Puerto. Vista aérea

1966\_LGF\_28



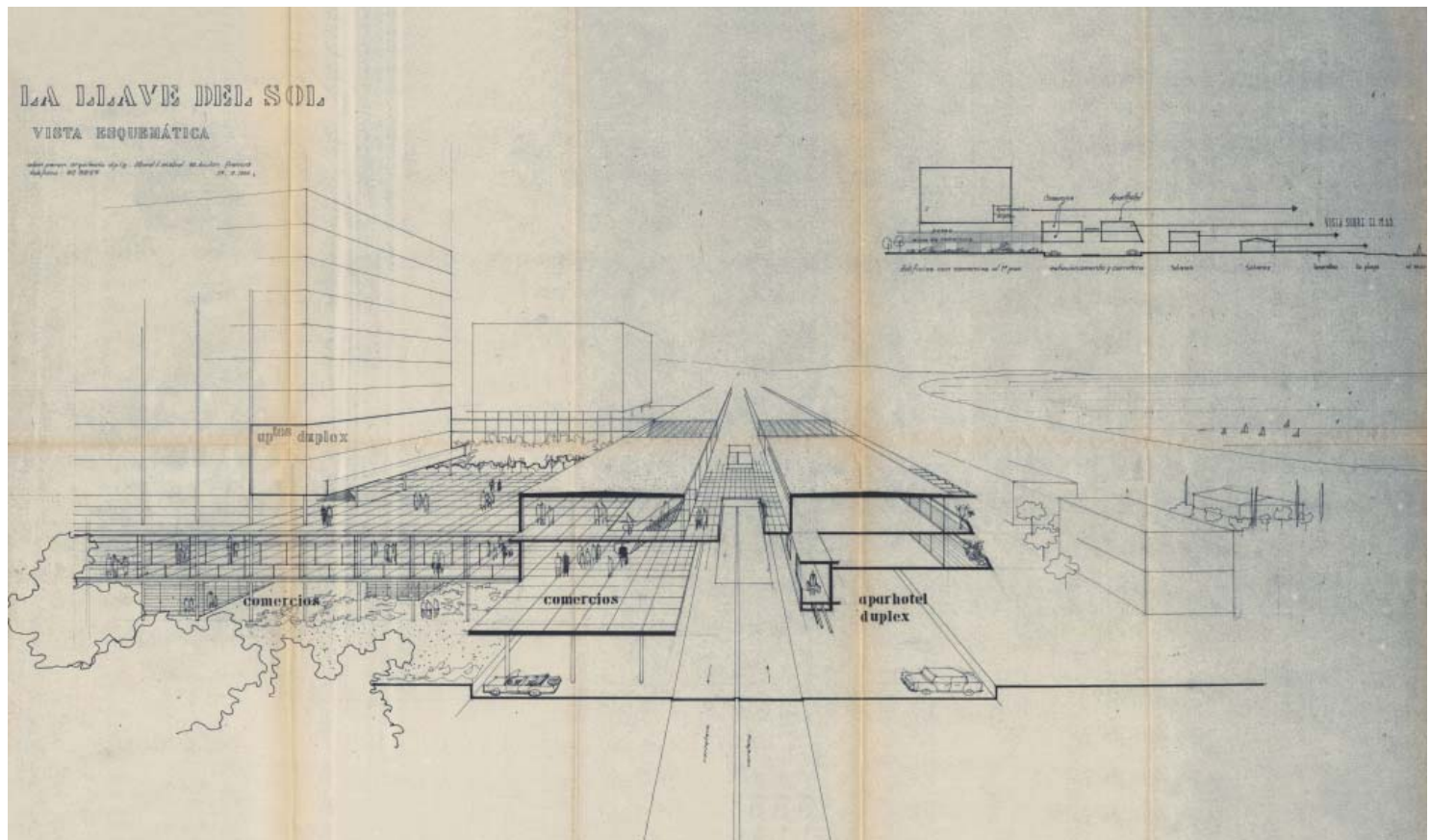

Proyecto de desarrollo residencial en La Pineda. Sección

1966\_AAAP\_29



Alternativa para la ordenación de La Pineda

1966\_AAAP\_30

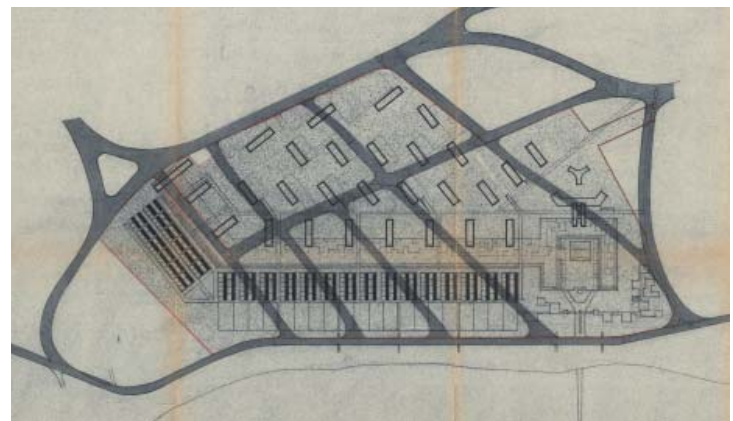

Alternativa para la ordenación de La Pineda

1966\_AAAP\_31

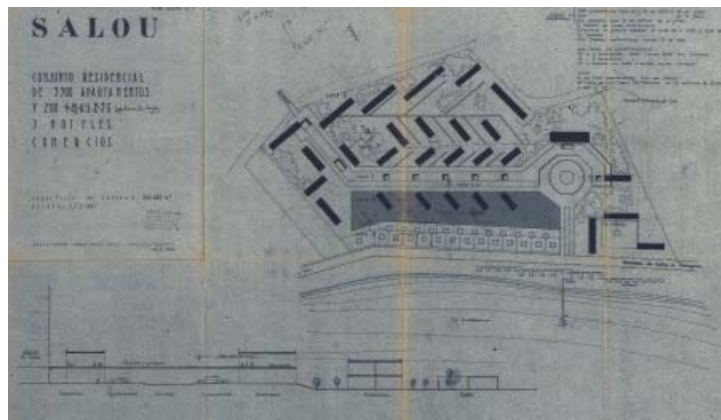

Alternativa para la ordenación de La Pineda

1966\_AAAP\_32

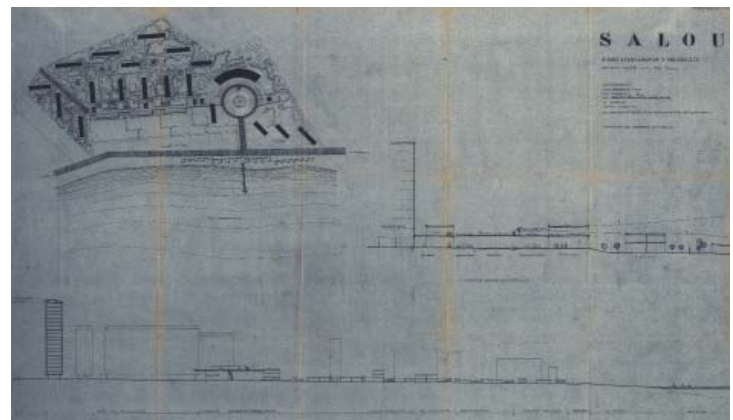

Alternativa para la ordenación de La Pineda

1966\_AAAP\_33





Industria. Vista de una nave

1967\_AFC\_01



Antiguas instalaciones de Siata

1967\_AFC\_02



Siata. Vista del polígono industrial Entrevías

1967\_AFC\_03



Tarragona. Barracas bajo el puente del Francolí

1967\_AFI\_04



Tarragona. Barracas bajo el puente del Francolí

1967\_AFI\_05



Tarragona. Barracas bajo el puente del Francolí

1967\_AFI\_06



Tarragona. Barracas bajo el puente del Francolí

1967\_AFI\_07



Tarragona. Barracas bajo el puente del Francolí

1967\_AFI\_08





Tarragona. Barracas bajo el puente del Francolí

1967\_AFI\_09



Tarragona. Barracas bajo el puente del Francolí

1967\_AFI\_10



Alquímia. Barracas al lado de la empresa

1967\_AFI\_11



Alquímia. Barracas al lado de la empresa

1967\_AFI\_12



Alquímia. Barracas al lado de la empresa

1967\_AFI\_13



Alquímia. Barracas al lado de la empresa

1967\_AFI\_14



Alquímia. Barracas al lado de la empresa

1967\_AFI\_15



Alquímia. Barracas al lado de la empresa

1967\_AFI\_16





Polígono Entrevías. Barracas en los terrenos

1967\_AFT\_17



Polígono Entrevías. Barracas en los terrenos

1967\_AFT\_18



Polígono Entrevías. Barracas en los terrenos

1967\_AFT\_19



Polígono Entrevías. Barracas en los terrenos

1967\_AFT\_20



Polígono Entrevías. Barracas en los terrenos

1967\_AFT\_21



Polígono Entrevías. Barracas en los terrenos

1967\_AFT\_22



Puerto. Vista aérea

1967\_APT\_23



Seidensticker. Vista de la fábrica.

1967\_ATA\_24





Tarragona. Accidente de autobús en el río Francolí

1967\_EMT\_25



Butano S.A. y Punta Bic. Vista aérea de sus primeras instalaciones

1967\_ICC\_26



Icsasa. Vista aérea

1967\_ICC\_27



Icsasa. Vista aérea

1967\_ICC\_28



Icsasa y Cepsa. Vista aérea

1967\_ICC\_29





Icsasa y Cepsa. Vista aérea

1967\_ICC\_30



Icsasa y Cepsa. Vista aérea

1967\_ICC\_31



Icsasa y Cepsa. Vista aérea

1967\_ICC\_32



Abelló Oxígeno. Vista aérea

1967\_ICC\_33



Tarragona. Fotoplano

1967\_ICC\_34



Tarragona. Fotoplano

1967\_ICC\_35

LA VANGUARDIA ESPAÑOLA

VIERNES 26 DE MAYO DE 1967

### CUADERNO DEL FRANCOLI

## FABRICAS EN EL PAISAJE

**S**on ciudades y pueblos, son zonas industriales y zonas rurales, son paisajes que se han ido formando a lo largo de la historia. Pero hoy, en el mundo, se están creando nuevos paisajes, paisajes que son el resultado de la actividad industrial. Estos paisajes, que se están creando en todas partes, son el resultado de la actividad industrial. Estos paisajes, que se están creando en todas partes, son el resultado de la actividad industrial.

**EL PAISAJE TRASTORNADO**

El paisaje de Tarragona a los pies del castellón de San Carlos, se ve alterado por la actividad industrial. El paisaje de Tarragona a los pies del castellón de San Carlos, se ve alterado por la actividad industrial. El paisaje de Tarragona a los pies del castellón de San Carlos, se ve alterado por la actividad industrial.

**LAS FACTORIAS**

A los pies de la montaña de San Carlos, se ven las factorías de la industria química. A los pies de la montaña de San Carlos, se ven las factorías de la industria química. A los pies de la montaña de San Carlos, se ven las factorías de la industria química.

**FUTURAS INDUSTRIAS**

En el futuro, se espera que la industria siga creciendo. En el futuro, se espera que la industria siga creciendo. En el futuro, se espera que la industria siga creciendo.

El paisaje de la zona de Tarragona

Tarragona. Noticia "Fábricas en el paisaje"

1967\_HLV\_36





IV Congreso Nacional de Arquitectura Típica Regional

1968\_AFI\_01

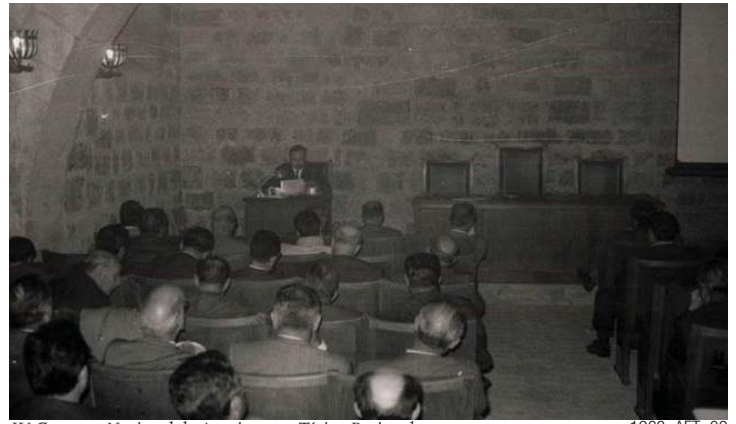

IV Congreso Nacional de Arquitectura Típica Regional

1968\_AFI\_02



Refinería. Rueda de prensa en Madrid

1968\_AFI\_03

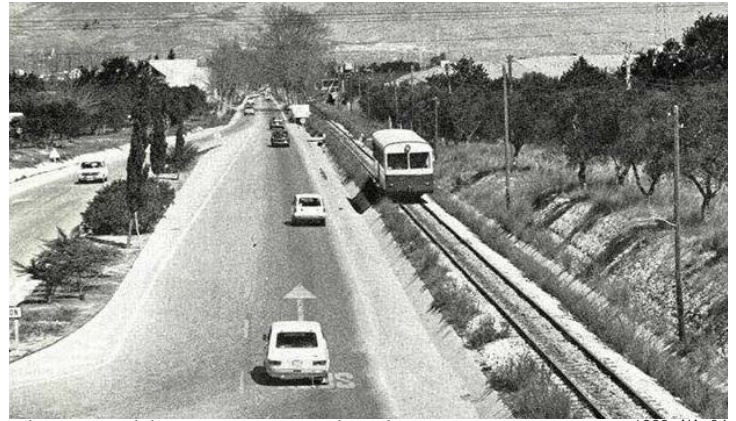

Vila-seca. Vista de las "cuatro carreteras" y el Carrilet

1968\_AIA\_04



Tarragona. Vista aérea

1968\_API\_05



N-340 a su paso por La Canonja

1968\_ICC\_06



Basf. Vista aérea

1968\_ICC\_07



Polígono Entrevías. Vista aérea

1968\_ICC\_08





Polígono Entrevías. Vista aérea

1968\_ICC\_09



Bonavista. Familia junto a viviendas autoconstruidas

1968\_LBT\_10



Dusa. Vista aérea

1968\_LITSC\_11



Industrias Químicas Asociadas. Vista de la fábrica

1968\_LITSC\_12



Polígono Entrevías. Vista aérea

1968\_LITSC\_13



NUCLEO CENTRAL DE LA ZONA TREBOL

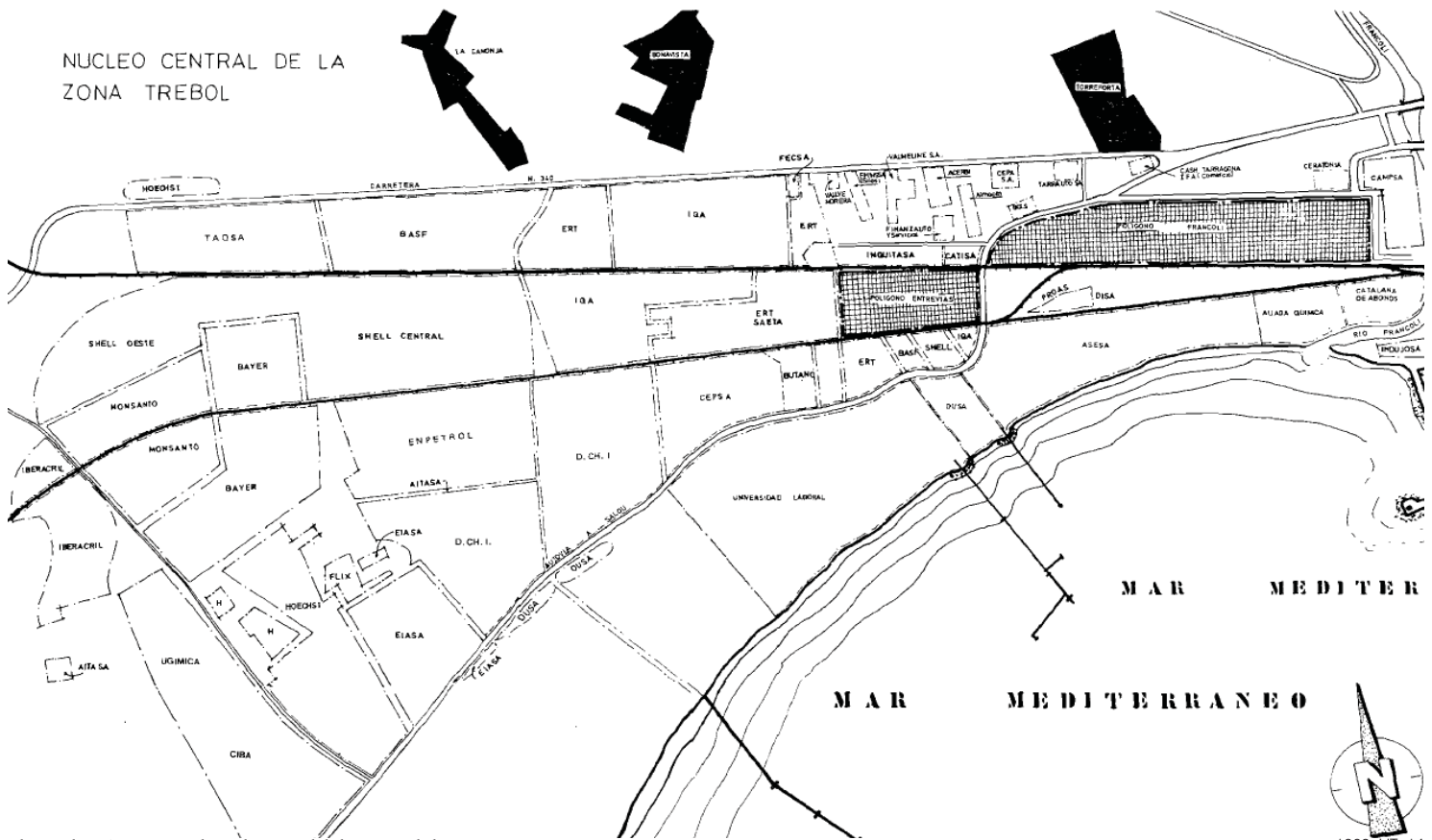

Plan Ordenación Comarcal. Núcleo central de la zona trebol

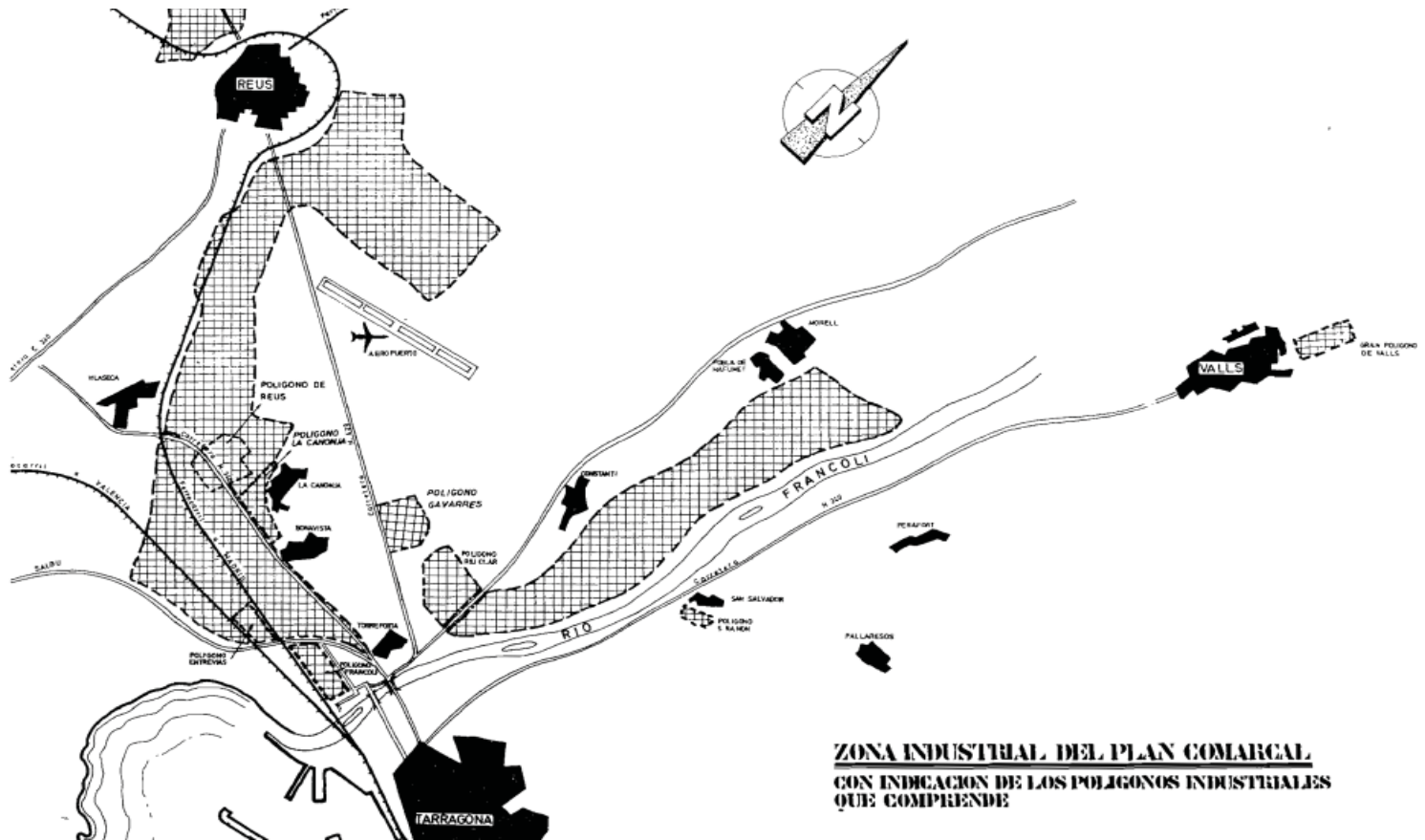

**ZONA INDUSTRIAL DEL PLAN COMARCAL  
CON INDICACION DE LOS POLIGONOS INDUSTRIALES  
QUE COMPRENDE**

Plan Ordenación Comarcal. Poligonos industriales





La Granja. Edificio de viviendas

1969\_AAR\_01



La Granja. Edificio de viviendas

1969\_AAR\_02



Refinería. Presentación en Madrid

1969\_AFI\_03



Refinería. Presentación en Madrid

1969\_AFI\_04



Refinería. Presentación en Madrid

1969\_AFI\_05



Refinería. Manifestación en agradecimiento a la industria

1969\_AFI\_06



Sant Salvador. Barracones del grupo escolar del barrio

1969\_AFT\_07



Basf. Inauguración de la fábrica

1969\_AFT\_08





Basf. Vista aérea

1969\_AFT\_09



Cepsa. Vista aérea

1969\_ICC\_10



Industrias Químicas Asociadas. Vista aérea

1969\_ICC\_11



Industrias Químicas Asociadas. Vista aérea

1969\_ICC\_12



Unión Azufre. Vista aérea

1969\_ICC\_13



Unión Azufre. Vista aérea

1969\_ICC\_14



Unión Azufre. Vista aérea

1969\_ICC\_15



Basf. Vista de la factoría en construcción

1969\_LITSC\_16



MERCADOS LANERO Y ALGODONERO

SERVICIO ESPECIAL DE CORTELA PARA LA VANGUARDIA... LANAS ARGENTINAS... MERCADO DE METALES DE LONDRES...

HOY SE INAUGURA LA FABRICA DE BASF ESPAÑOLA EN TARRAGONA



El Central Antológico de Tarragona tendrá hoy las nuevas instalaciones industriales de BASF Española en su ciudad... El edificio de la planta de la fábrica...

MERCADO DE METALES DE LONDRES... Precios de metales en el mercado de Londres...

ASUNTO CICLAMATO PEPSI-COLA, SIN PROBLEMAS... Pepsi-Cola de España comunica que sus productos...

¡QUE RARO... HACE UN MOMENTO TODO IBA PERFECTAMENTE!... Contenga su hernia... HERNIUS...

REALIDADES EN EL DECENIO DE LOS SESENTA Tarragona: Sólido proceso de industrialización

Las inversiones efectuadas ascienden a más de 21 millones de pesetas y se crearon 2.154 puestos de trabajo... El proceso de industrialización en Tarragona...

Polígono del Ministerio de la Vivienda... Prosigue la expansión... Hospitales: APROBACION DEL PROYECTO DE REPARCELACION OBLIGATORIA...

GERONA: Hoy concluirán las IV Jornadas de Teología

Se pretende asegurar la continuidad de las reuniones anuales... Las IV Jornadas de Teología en Gerona...

SANTA COLOMA DE GRAMENET: El presupuesto ordinario para 1970, aprobado

Asamblea de señores y señoras edilicias de gramenet... El presupuesto ordinario para 1970...

TARRASA: Clausura de un curso de orientación profesional en el colegio «Antonio Salas»

Participación en el curso de orientación profesional... La clausura del curso en Tarrasa...

Y EL EXTRAORDINARIO TARRAGONA

El Ayuntamiento de Tarragona... El extraordinario de Tarragona...

CHAMP SORS NATURAL CHAMPANA DE CASA... Contenga su hernia... HERNIUS... Hospitales: APROBACION DEL PROYECTO DE REPARCELACION OBLIGATORIA...

¡VAMOS A CERRAR POR REFORMAS! Liquidamos miles de prendas a precios increíbles... Jerseys, abrigos, etc...

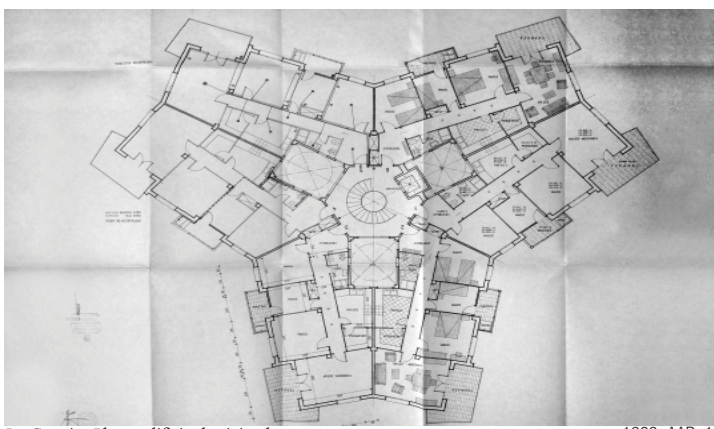

La Granja. Plano edificio de viviendas 1969\_AAR\_19

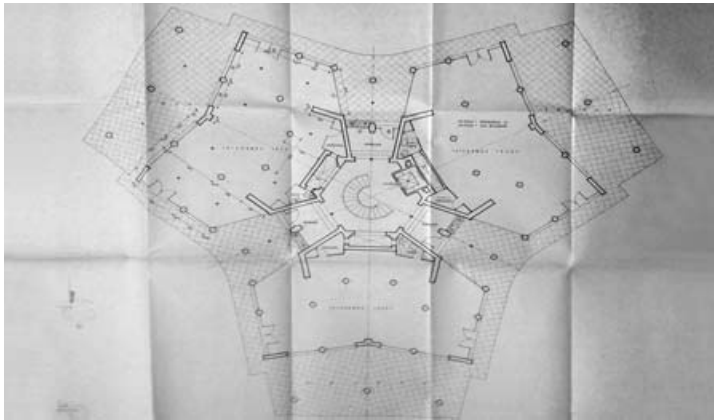

La Granja. Plano edificio de viviendas 1969\_AAR\_20

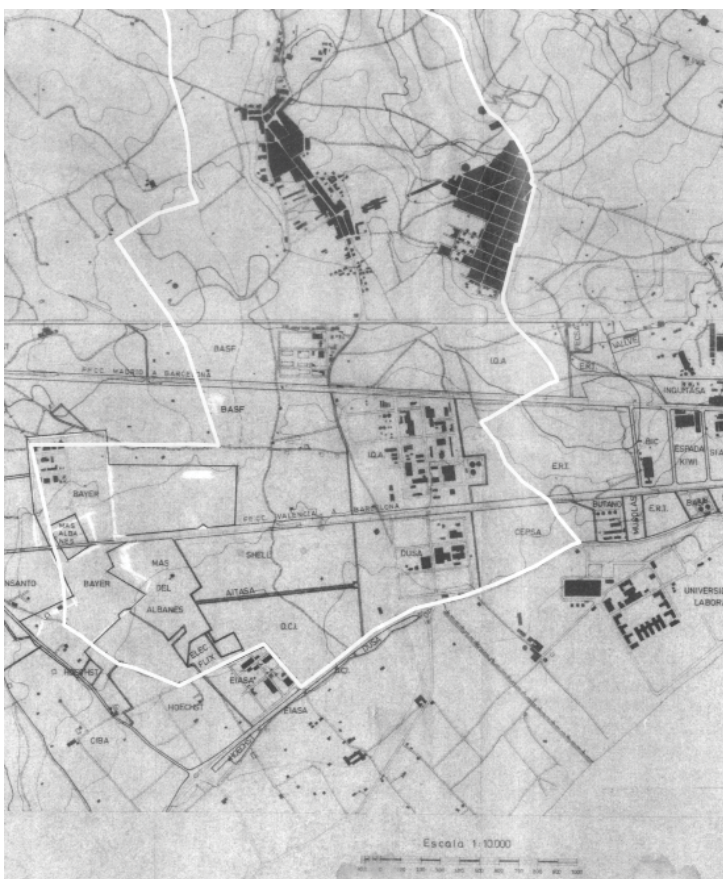

Industria. Plano de la situación de los terrenos 1969\_LITSC\_21

Basf. Noticia de inauguración 1969\_HLV\_17

Tarragona. Noticia "Sólido proceso de industrialización" 1969\_HLV\_18





Industria. Vista de una nave

1970\_AFC\_01



Industria. Vista de una nave

1970\_AFC\_02



Tarragona. Vista del puente sobre el Francolí

1970\_AFC\_03



Tarragona. Vista del río Francolí

1970\_AFC\_04



Tarragona. Barracas bajo el puente del Francolí

1970\_AFC\_05



Tarragona. Barracas bajo el puente del Francolí

1970\_AFC\_06



Tarragona. Barracas bajo el puente del Francolí

1970\_AFC\_07



Tarragona. Barracas bajo el puente del Francolí

1970\_AFC\_08





Tarragona. Barracas bajo el puente del Francolí

1970\_AFC\_09



Tarragona. Barracas junto al río Francolí

1970\_AFC\_10



Tarragona. Barracas junto al río Francolí

1970\_AFC\_11



Tarragona. Barracas junto al río Francolí

1970\_AFC\_12



Tarragona. Barracas junto al río Francolí

1970\_AFC\_13





Tarragona. Barracas junto al río Francolí, al fondo, Campsa

1970\_AFC\_14



Tarragona. Barracas junto al río Francolí

1970\_AFC\_15



Tarragona. Barracas junto al río Francolí

1970\_AFC\_16



Tarragona. Vista autobús Firtesa

1970\_AFF\_17



Tarragona. Vista autobús Firtesa

1970\_AFF\_18





La Granja. Edificio de viviendas

1970\_AFG\_19



La Granja. Calle de Gran Canaria

1970\_AFG\_20



La Granja. Colegio de La Salle

1970\_AFG\_21



Desbordamiento en la desembocadura del río Francolí

1970\_AFT\_22



Desbordamiento en la desembocadura del río Francolí

1970\_AFT\_23



Puerto. Vista aérea de la dársena interior

1970\_APT\_24



Desbordamiento en la desembocadura del río Francolí

1970\_ATA\_25



Desbordamiento en la desembocadura del río Francolí

1970\_ATA\_26





Basf. Vista aérea

1970\_ICC\_27



Basf. Vista aérea

1970\_ICC\_28



Bic. Vista aérea

1970\_ICC\_29



Dow Unquinesa. Vista aérea

1970\_ICC\_30



Dow Unquinesa. Vista aérea

1970\_ICC\_31





Bonavista. Escolares en el patio-calle

1970\_LBS\_32



Industria. Complejo petroquímico de la Zona Trébol

1970\_LBT\_33



Torreforta. Vista de una calle

1970\_LBT\_34



Torreforta. Vista de la parroquia

1970\_LBT\_35



El Pilar. Vista del barrio

1970\_LBT\_36

LA VANGUARDIA ESPAÑOLA MARTES 3 DE NOVIEMBRE DE 1970

Se han puesto en marcha, en el complejo industrial que BASF Española S.A. tiene en Tarragona, las nuevas instalaciones destinadas a la fabricación de plastificantes BASF. El suministro de estos productos al mercado español, no cabe duda supone un importante acontecimiento, por su alto grado de calidad que les ha valido un reconocido prestigio en todo el mundo.

**BASF Española S.A.  
pone en marcha sus nuevas  
instalaciones  
para la fabricación  
de plastificantes**

Basf. Noticia publicitaria

1970\_HLV\_38



Bonavista. Vista de las viviendas de Parcelas Tuset

1970\_LBT\_37



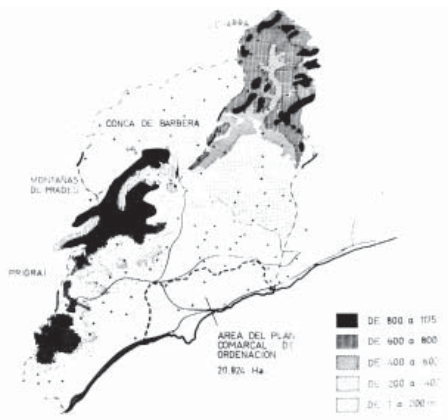

PCTRV. Área del Plan Comarcal

1970\_PCTRV\_39

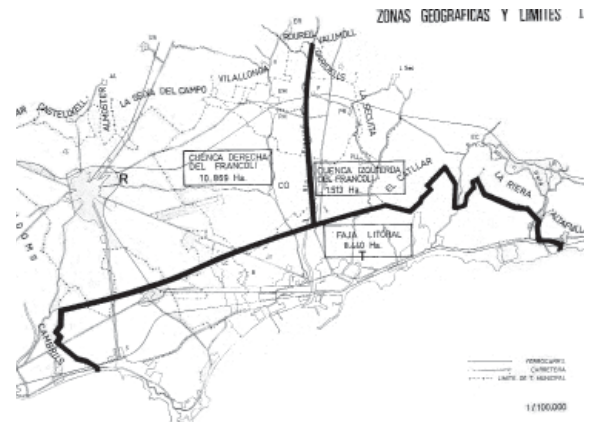

PCTRV. Zonas geográficas y límites

1970\_PCTRV\_40

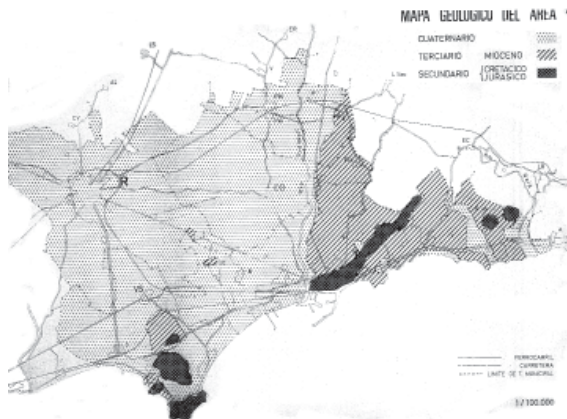

PCTRV. Mapa geológico del área

1970\_PCTRV\_41

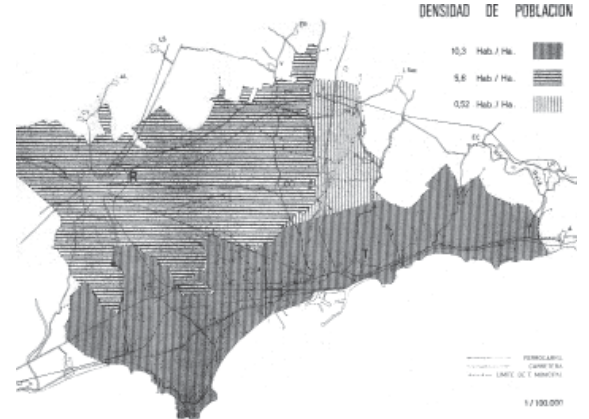

PCTRV. Densidad de población

1970\_PCTRV\_42

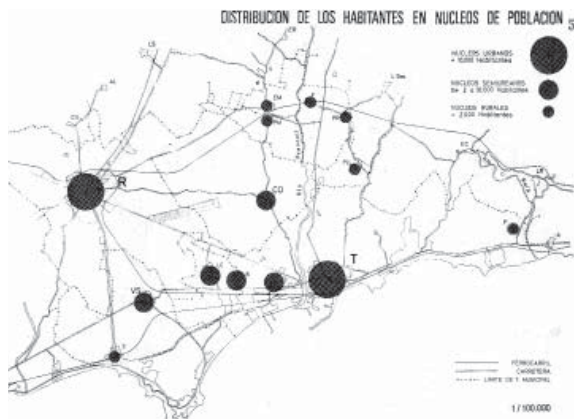

PCTRV. Distribución habitantes en núcleos de población

1970\_PCTRV\_43

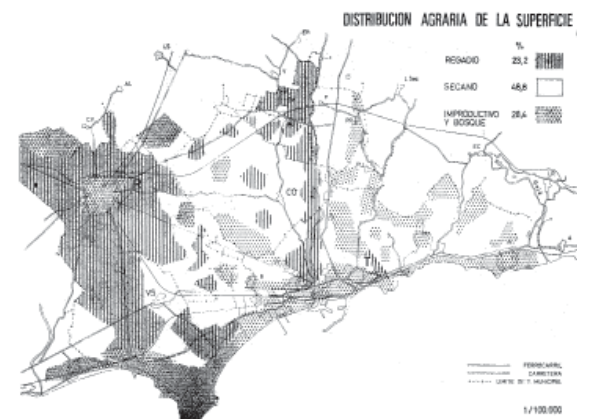

PCTRV. Distribución agraria de la superficie

1970\_PCTRV\_44



PCTRV. Localización industrial

1970\_PCTRV\_45



PCTRV. Dependencia municipios de núcleos comerciales

1970\_PCTRV\_46



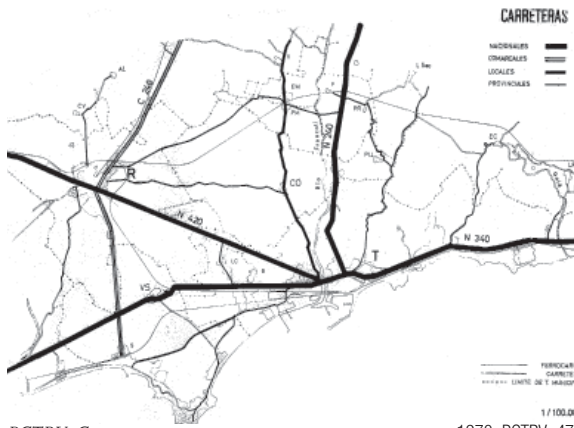

PCTRV. Carreteras

1970\_PCTRV\_47

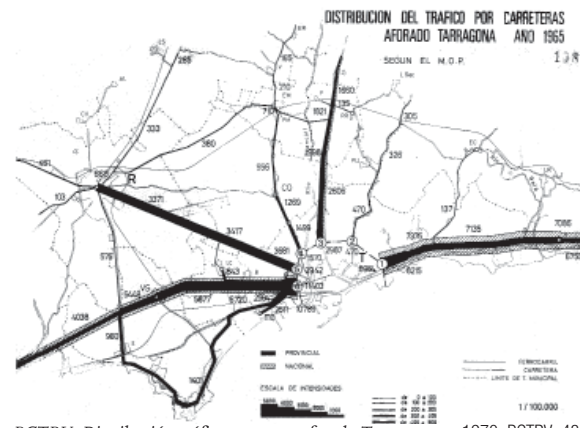

PCTRV. Distribución tráfico carretera aforado Tarragona

1970\_PCTRV\_48

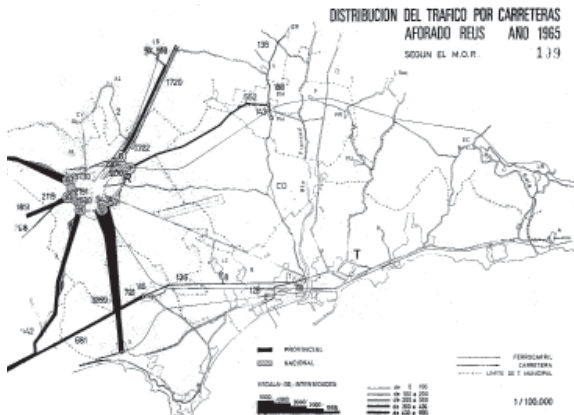

PCTRV. Distribución tráfico carretera aforado Reus

1970\_PCTRV\_49

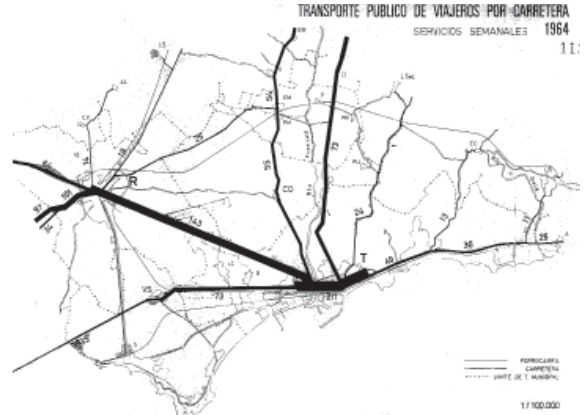

PCTRV. Transporte público de viajeros por carretera

1970\_PCTRV\_50



PCTRV. Intensidad de tráfico de la red ferroviaria

1970\_PCTRV\_51

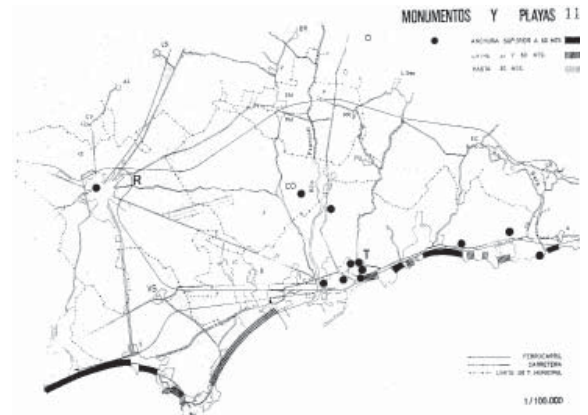

PCTRV. Monumentos y playas

1970\_PCTRV\_52

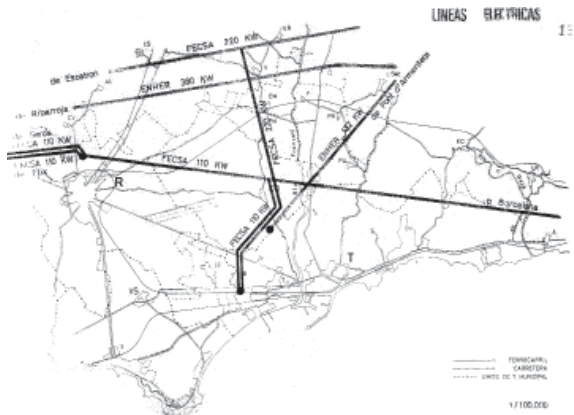

PCTRV. Líneas eléctricas

1970\_PCTRV\_53

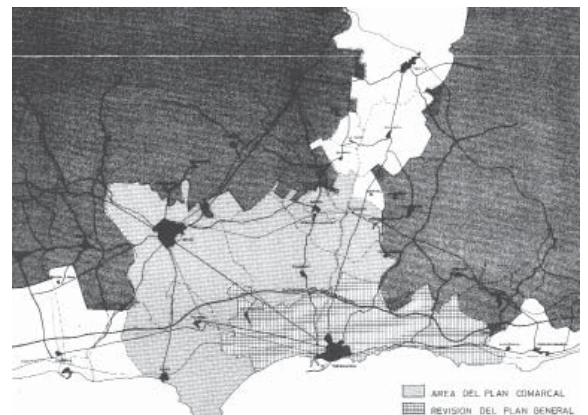

PCTRV. Área de revisión del Plan General y Comarcal

1970\_PCTRV\_54





*Puerto. Vista aérea de los diques de Levante y de Aragón*

1971\_APT\_01



*Puerto. Vista aérea de las obras de los diques de Levante y de Aragón*

1971\_APT\_02



*Puerto. Vista aérea de las obras del dique de Levante*

1971\_APT\_03



*Tarragona. Maqueta del edificio de La Caixa*

1971\_AIA\_04



*Tarragona. Fotoplano*

1971\_ICC\_05



*Tarragona. Fotoplano*

1971\_ICC\_06





Tarragona. Fotoplano

1971\_ICC\_07

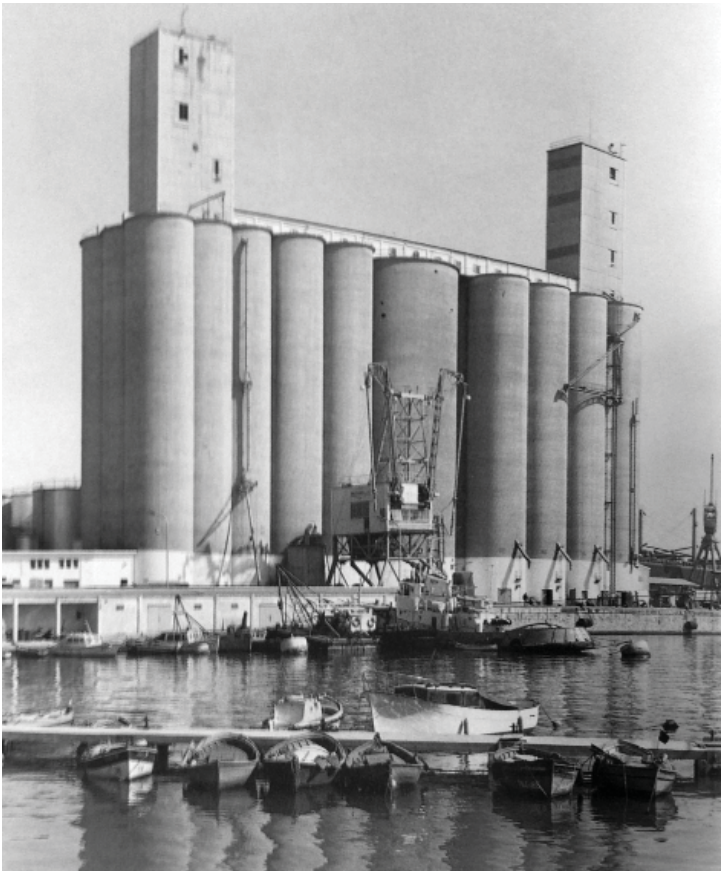

Puerto. Vista general

1971\_LGF\_08



Industria. Petróleo en Sant Carles de la Ràpita.

1971\_NODO\_09



Puerto. Grúas y diques de Tarragona

1971\_NODO\_10



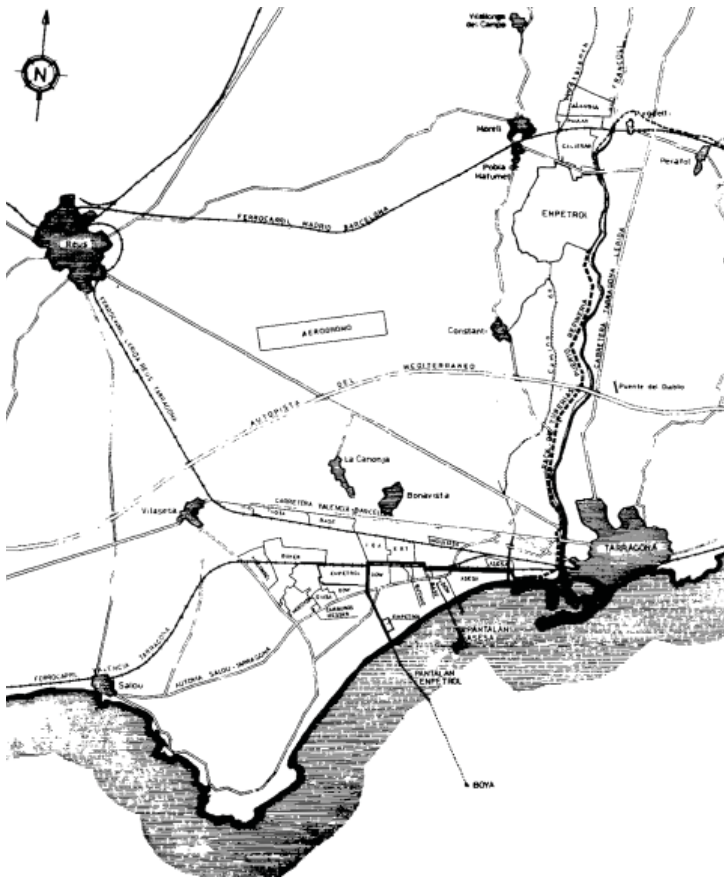

PCTRV. Refinería en la provincia de Tarragona

1971\_LIT\_11

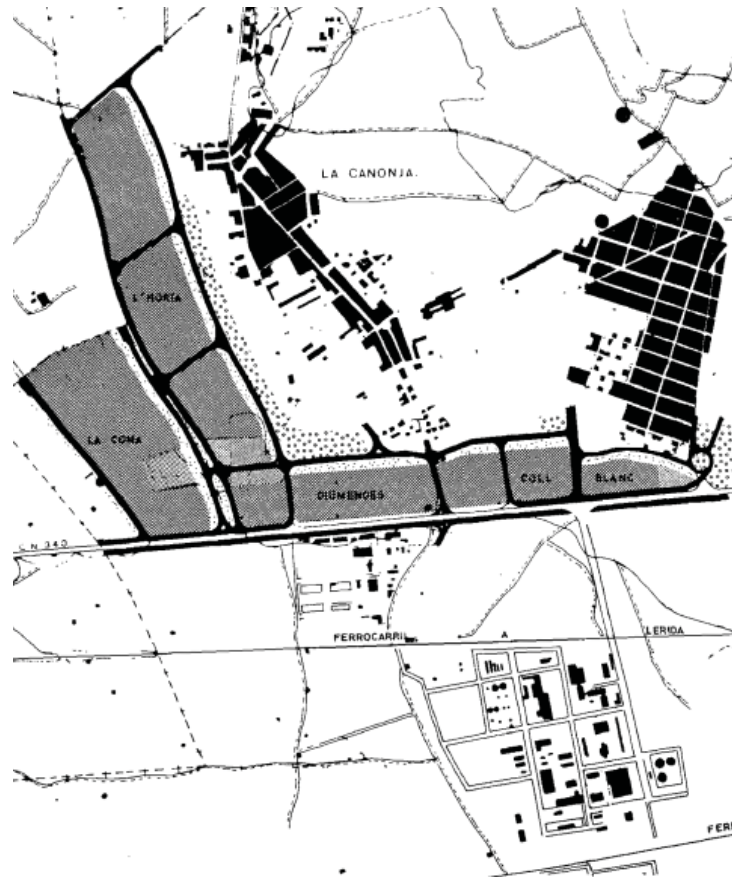

PCTRV. Polígono de La Canonja

1971\_LIT\_12



PCTRV. Zonificación

1971\_LITSC\_13





Bonavista. Vista aérea

1972\_AAA\_01



Polígono Entrevías. Vista aérea

1972\_AAA\_02



Construcción del viaducto de la autopista sobre el Francolí

1972\_AAMA\_03



Basf. Vista de la fábrica

1972\_AFC\_04



La Granja. Calle de Gran Canaria

1972\_AFG\_05





*Puerto. Vista aérea del nuevo muelle de Aragón*

1972\_APT\_06



*Puerto. Vista aérea de las obras del dique de Levante*

1972\_APT\_07



*Puerto. Vista aérea del muelle de Aragón*

1972\_APT\_08



*Industria. Vista aérea*

1972\_ICC\_09



*Industria. Vista aérea*

1972\_ICC\_10



*Industria. Vista aérea*

1972\_ICC\_11



*Industria. Vista aérea*

1972\_ICC\_12



*Bonavista. Lugar de reunión habitual de los jubilados*

1972\_LBT\_13





Universidad Laboral. Vista aérea

1972\_IPT\_14

Página 14 LA VANGUARDIA ESPAÑOLA MIERCOLES, 22 MARZO 1972

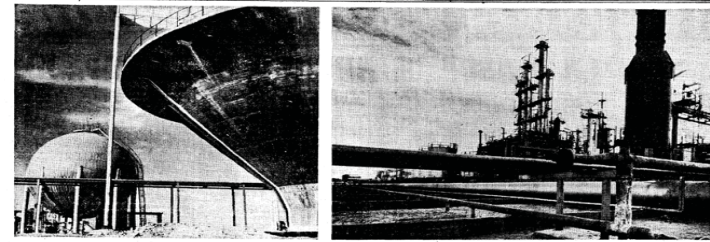

**UNA EMPRESA ESPAÑOLA DE TALLA EUROPEA:**  
**«UNION EXPLOSIVOS RIO TINTO»**  
**ANTE EL III PLAN DE DESARROLLO**

La concentración de empresas, la reestructuración de las actividades y el traslado son los objetivos esenciales de «Unión Explosivos Río Tinto», de cara al III Plan de Desarrollo. En 1971, el grupo se reorganizó en tres unidades: Rio Tinto, que explotará los yacimientos de pólvora de este grupo de trincheras, y Almadén, que explotará los yacimientos de pólvora de este grupo de trincheras. En 1972, el grupo se reorganizará en una única entidad: «Unión Explosivos Río Tinto», que explotará los yacimientos de pólvora de este grupo de trincheras.

COMERCIALIZACIÓN DE FERTILIZANTES. Cada día más de españoles necesitan el abastecimiento de fertilizantes. Este problema ha hecho que la producción de los fertilizantes en España sea cada vez más urgente. En 1971, la producción de fertilizantes en España fue de 1.400 millones de toneladas, lo que supone un aumento del 20% con respecto al año 1970. Este aumento se debe a la inversión de 1.000 millones de pesetas en la construcción de nuevas plantas de producción de fertilizantes, en particular en las provincias de Almería, Murcia y Valencia. Estas nuevas plantas permitirán aumentar la producción de fertilizantes en España y reducir la dependencia de las importaciones.

- En 1971, las ventas del grupo ERT registraron un aumento del 35 por 100 con respecto al año anterior.
- La producción de pólvora se elevará anualmente a medio millón de Tm. de K2O.
- Para mejorar la distribución de abonos a los agricultores se ha creado una entidad denominada Fenosa.

PERSPECTIVAS EN EL SECTOR MINERO. La actividad industrial del grupo ERT en este sector será la explotación de los yacimientos de pólvora de Rio Tinto y Almadén. En 1972, el grupo se reorganizará en una única entidad: «Unión Explosivos Río Tinto», que explotará los yacimientos de pólvora de este grupo de trincheras.

INVERSIONES EN EL SECTOR PETROQUÍMICO Y DE PLÁSTICOS. En 1971, el grupo ERT realizó importantes inversiones en el sector petrolero y químico. Estas inversiones se realizaron en la construcción de nuevas plantas de producción de productos químicos y plásticos. En particular, se realizaron inversiones en la construcción de nuevas plantas de producción de acetileno y de productos derivados del acetileno.



Unión Explosivos Río Tinto. Noticia

1972\_HLV\_15

VIERNES 4 DE OCTUBRE DE 1973 LA VANGUARDIA ESPAÑOLA

**¿Hay algo más importante**



BASF Española S.A. investiga, desarrolla, y fabrica numerosos productos de gran interés para el mercado nacional. Cuida de la distribución de productos del grupo BASF y de sus representadas.

**que ayudar**

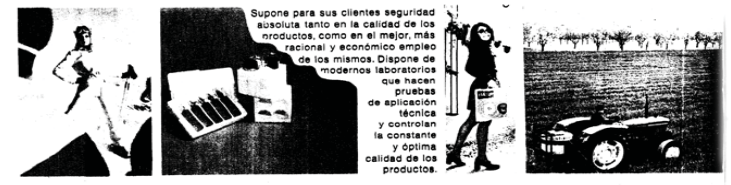

Supone para sus clientes seguridad absoluta tanto en la calidad de los productos, como en el mejor, más racional y económico empleo de los mismos. Dispone de modernos laboratorios que hacen pruebas de aplicación técnica y controlan la constante y óptima calidad de los productos.

**al progreso del hombre?**



En su moderno complejo industrial de Tarragona, BASF Española S.A. fabrica una importante serie de productos que ayudan y colaboran al progreso. Entre ellos: el poliestireno expandido Styropor; las dispersiones plásticas Acronil, Parspret, Fenoel Corial, etc.; alcoholes-oxo; anhídrido ftálico; plastificantes, etc.

**BASF Española S.A.**

Colaboradora de progreso

Basf. Noticia publicitaria

1972\_HLV\_16





PCTRV. Zonas urbanizadas

1972\_PCTRV\_17



PCTRV. Zonificación

1972\_PCTRV\_18



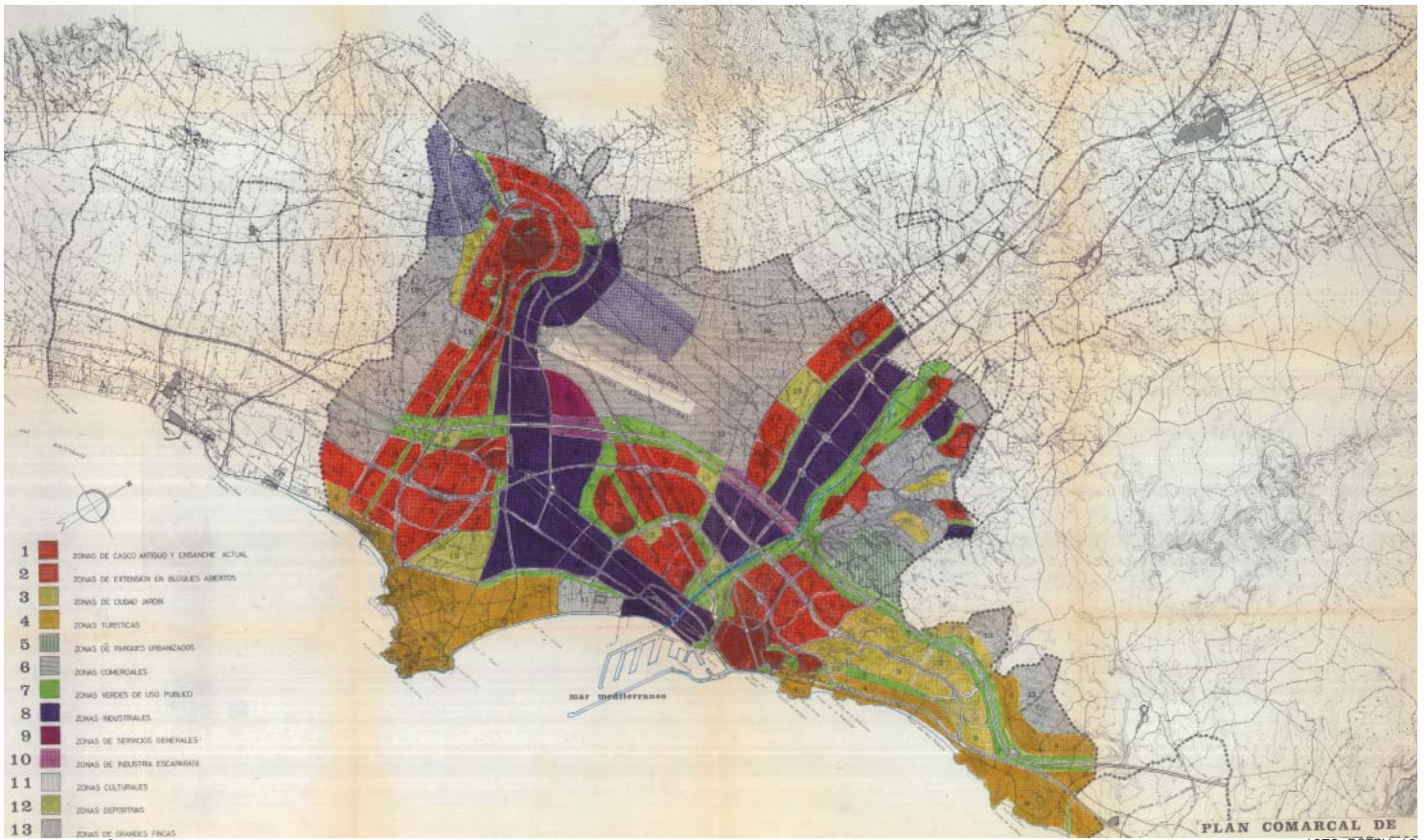

PCTRV. Zonificación

1972\_PCTRV\_19

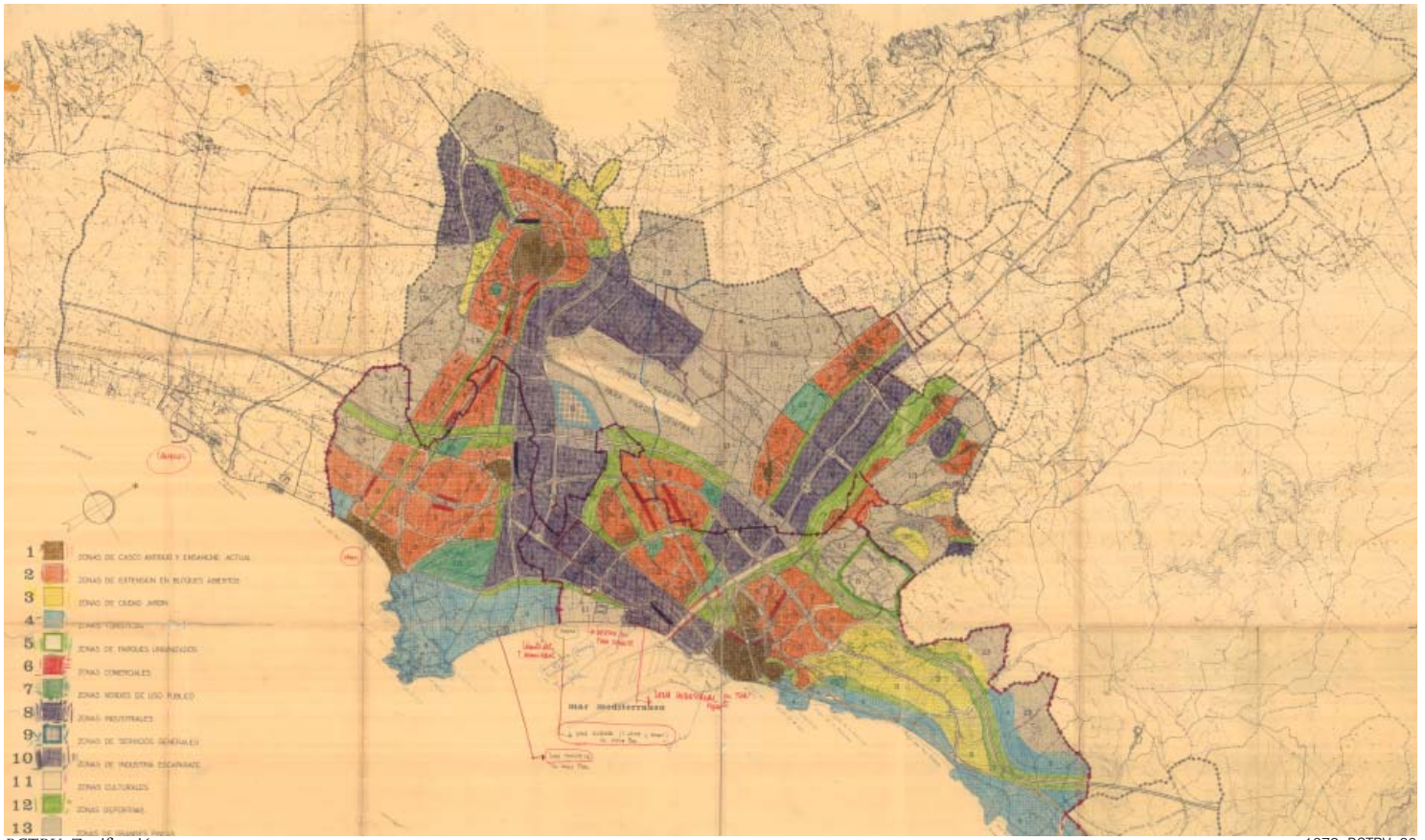

PCTRV. Zonificación

1972\_PCTRV\_20



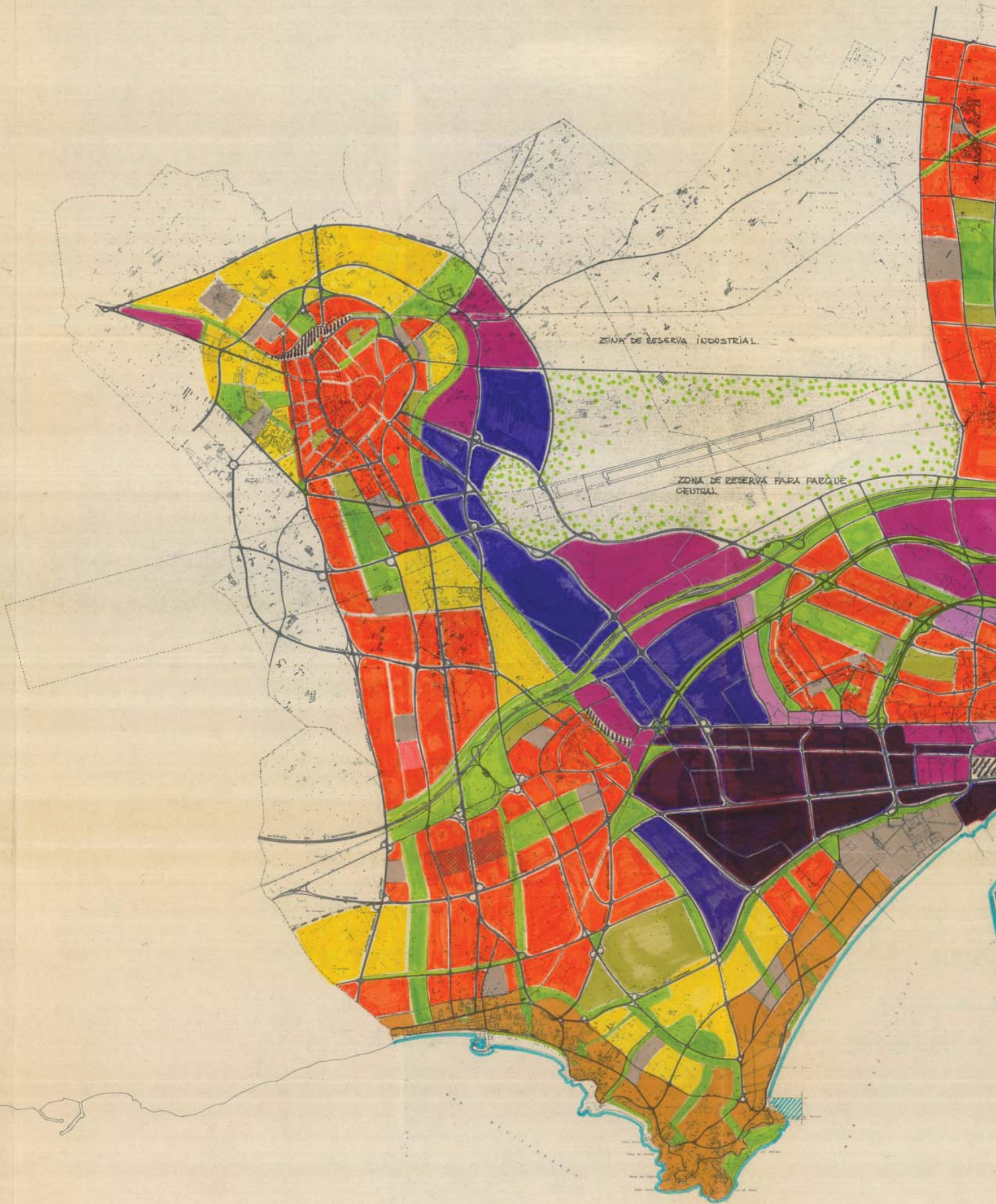

ZONA DE RESERVA INDUSTRIAL.

ZONA DE RESERVA PARA PARQUE CENTRAL.



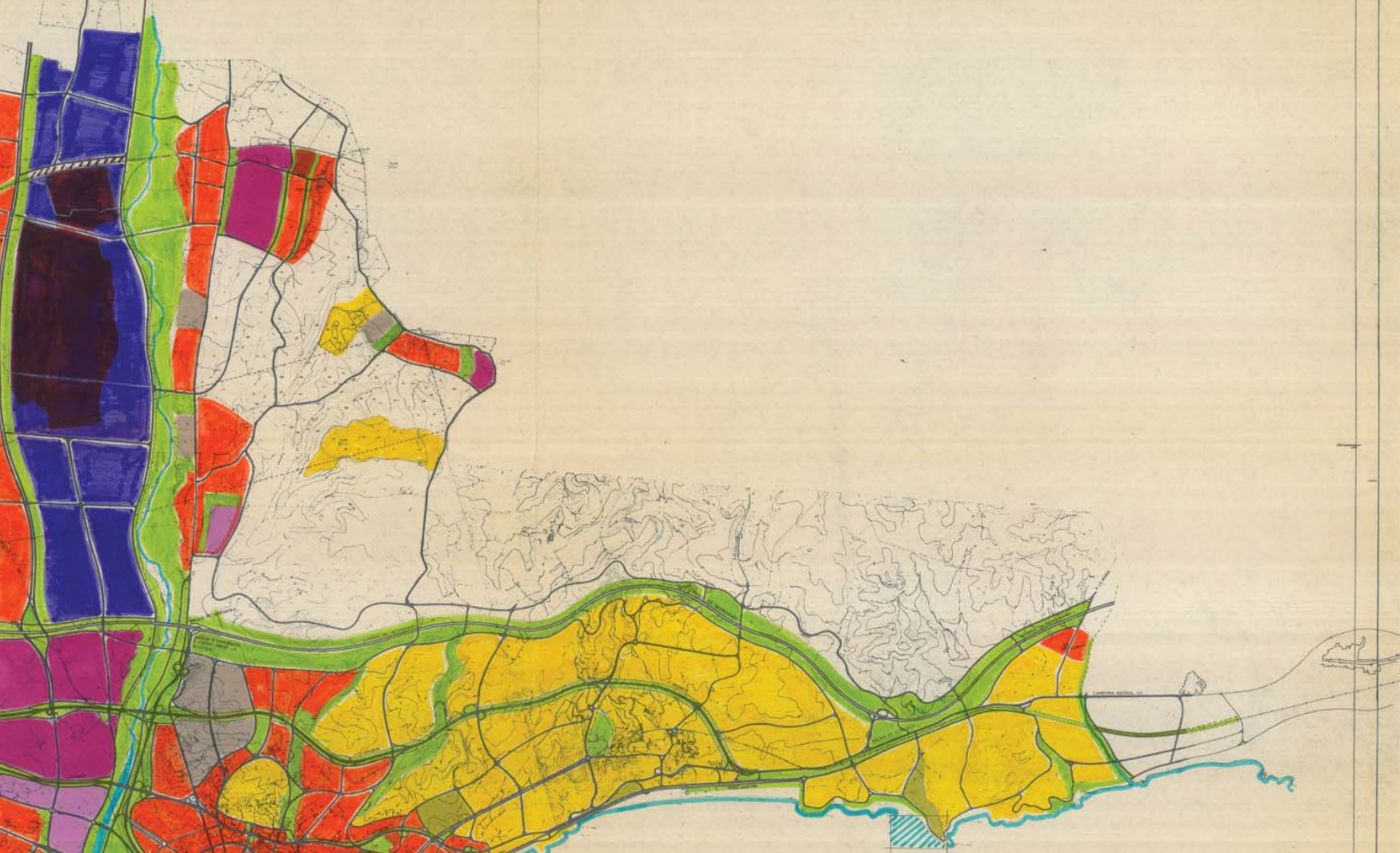

- ZONAS RESIDENCIALES.
- ZONAS RESIDENCIALES TURISTICAS.
- ZONAS RESIDENCIALES/C. JARDIN.
- ZONAS DE SERVICIOS.
- ZONAS VERDES PÚBLICAS.
- ZONAS VERDES DEPORTIVAS.
- ZONAS DE GRAN INDUSTRIA.
- ZONAS DE PEQ. Y MED. INDUSTRIA.
- ZONAS DE INDUSTRIA ESCAPARATE.
- FUTUROS PUERTOS DEPORTIVOS.
- CENTROS DE ACTIVIDADES FUTUROS.
- ZONAS INDUSTRIALES ocupadas actual mente

PLAN COMARCAL TARRAGONA, REUS, VALLS  
 esquema director. **RECTIFICADO.**

1972\_PCTRV\_21

ARQ. JEFE DE EQUIPO: manuel cortes perez      esc. 1:25.000  
 diciembre 1972









PLAN COMARCAL TARRAGONA , REUS , VALLS  
esquema director.

ARQ. JEFE DE EQUIPO: manuel cortes perez      esc. 1:25.000

diciembre 1.972

**RED VIARIA**

1972\_PCTRV\_22





Universidad Laboral. Vista aérea

1973\_COACT\_01

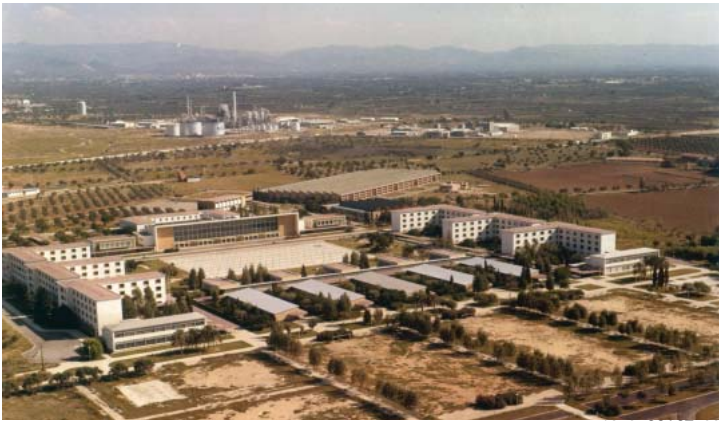

Universidad Laboral. Vista aérea

1973\_COACT\_02



Universidad Laboral. Vista aérea

1973\_COACT\_03



Dow Unquinesa. Vista aérea

1973\_ICC\_04



Dow Unquinesa. Vista aérea

1973\_ICC\_05





Dow Unquinesa. Vista aérea

1973\_ICC\_06



Dow Unquinesa. Vista aérea

1973\_ICC\_07



Dow Unquinesa. Vista aérea

1973\_ICC\_08



Dow Unquinesa. Vista aérea

1973\_ICC\_09



Dow Unquinesa. Vista aérea

1973\_ICC\_10



Dow Unquinesa. Vista aérea

1973\_ICC\_11



Universidad Laboral. Vista aérea

1973\_LUL\_12



Universidad Laboral. Vista aérea

1973\_LUL\_13





RPGO. Información planos

1973\_RPGO\_14

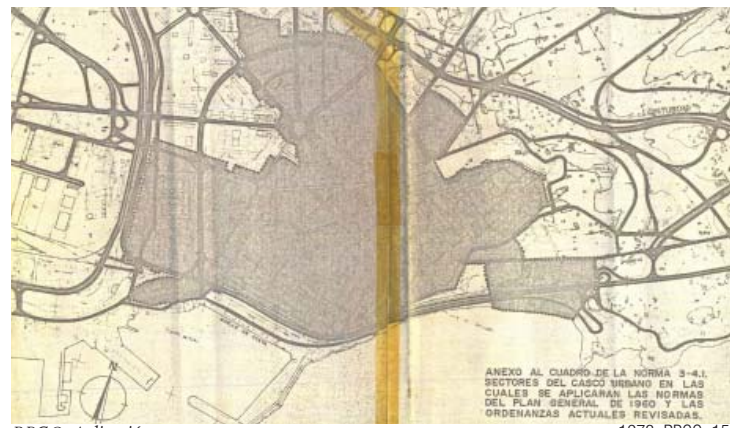

RPGO. Aplicación nuevas normas

1973\_RPGO\_15



RPGO. Viales

1973\_RPGO\_16



RPGO. Zonificación

1973\_RPGO\_17



RPGO. Viales

1973\_RPGO\_18

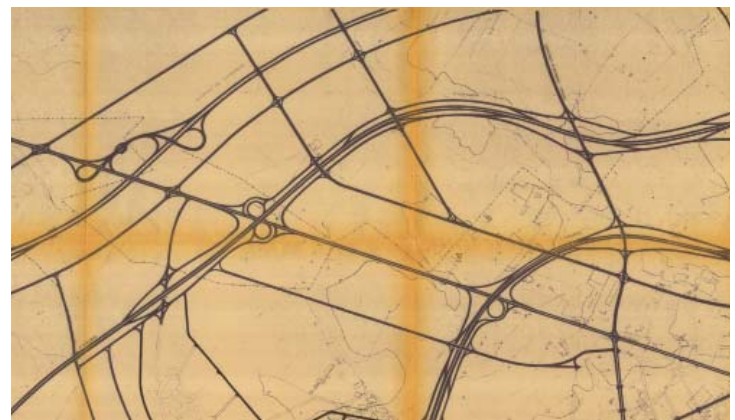

RPGO. Viales

1973\_RPGO\_19



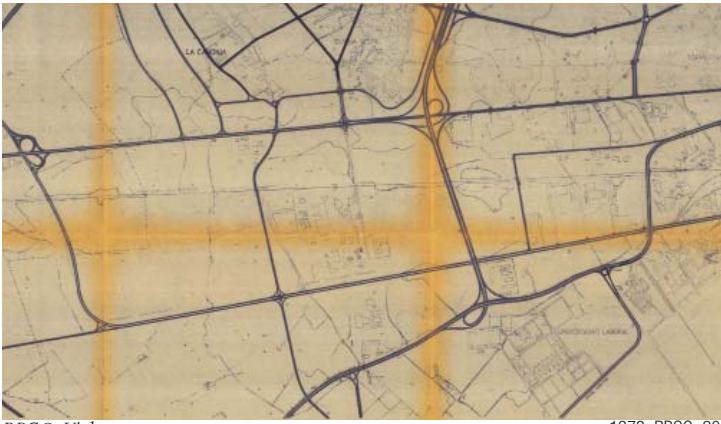

RPGO. Viales

1973\_RPGO\_20

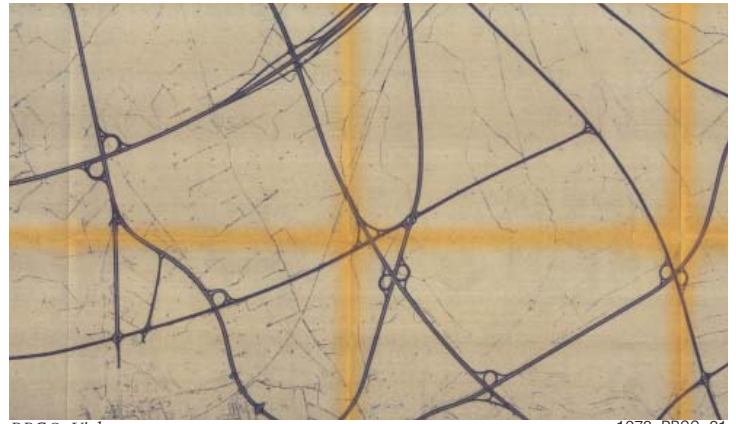

RPGO. Viales

1973\_RPGO\_21



RPGO. Viales

1973\_RPGO\_22



RPGO. Viales

1973\_RPGO\_23



RPGO. Viales

1973\_RPGO\_24



RPGO. Zonificación

1973\_RPGO\_25



RPGO. Viales

1973\_RPGO\_26

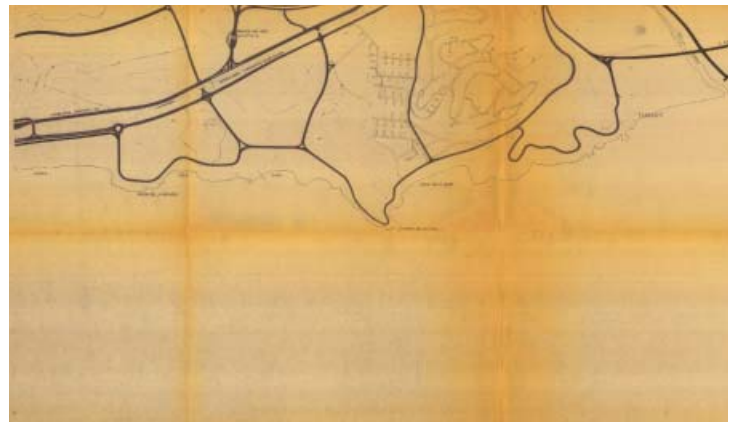

RPGO. Viales

1973\_RPGO\_27



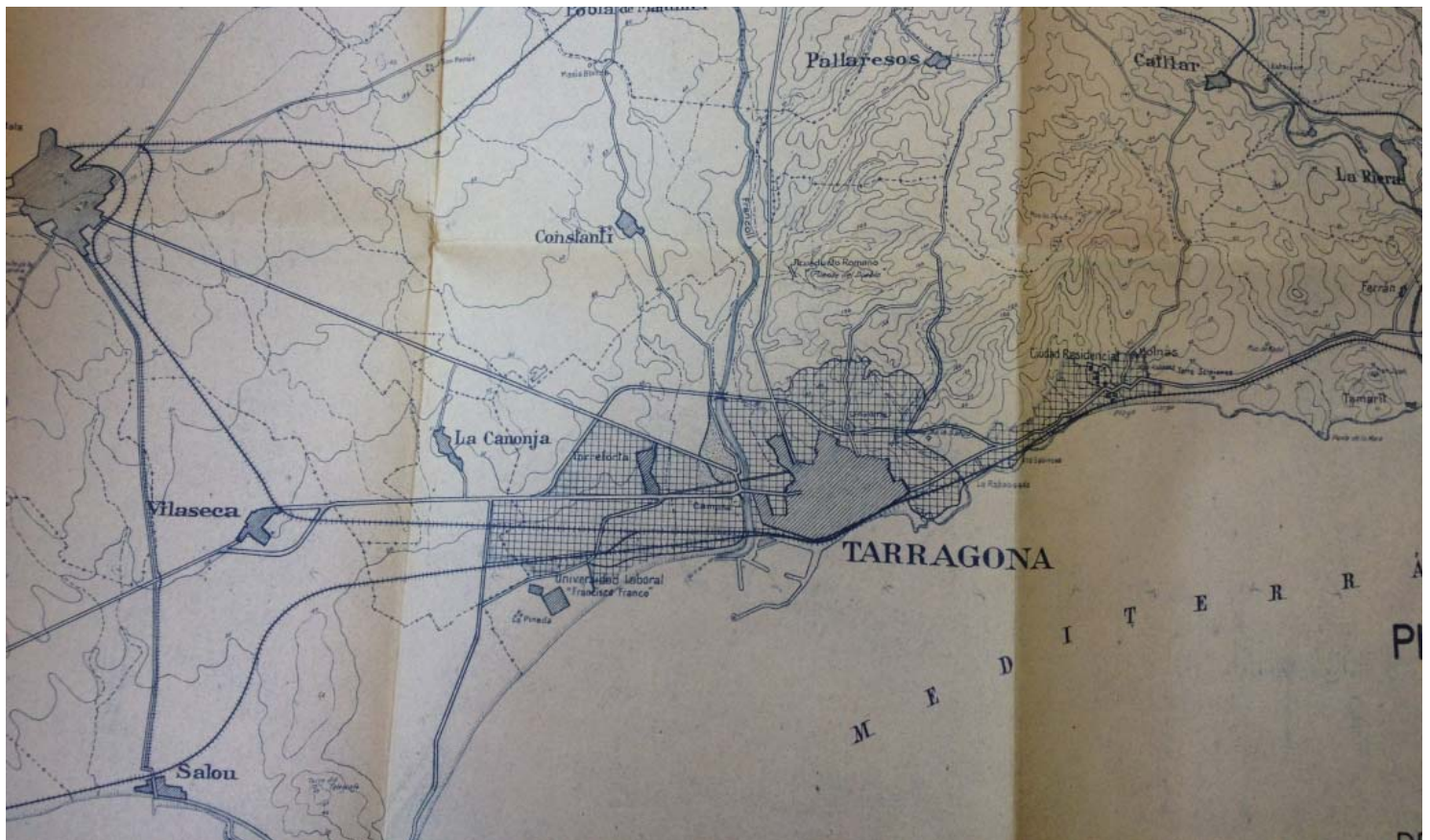

Tarragona. Plano general

1973\_AAPM\_28

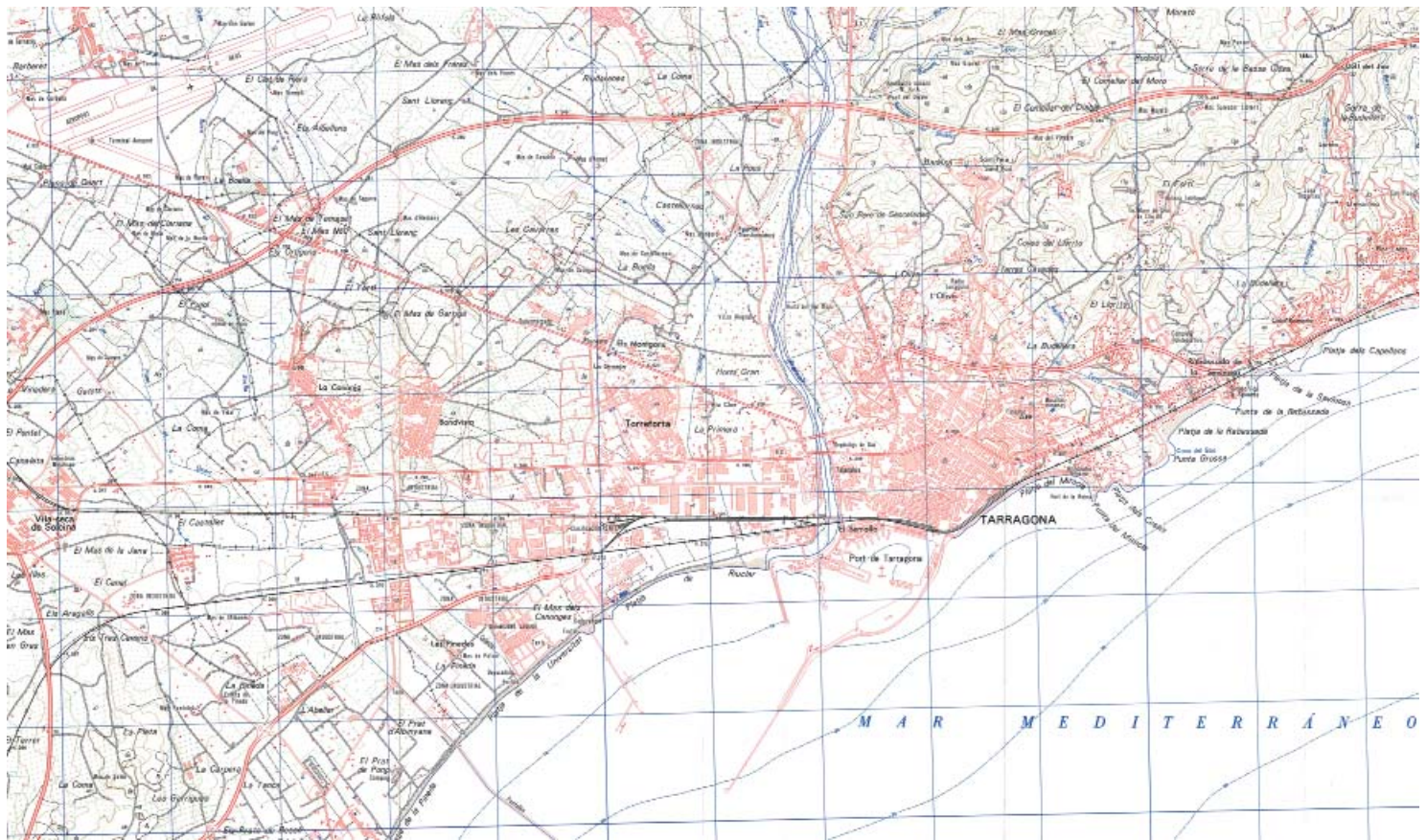

Tarragona. Mapa topográfico

1973\_STUT\_29





Asesa. Vista aérea

1974\_APT\_01



Asesa y Enpetrol. Vista aérea

1974\_APT\_02

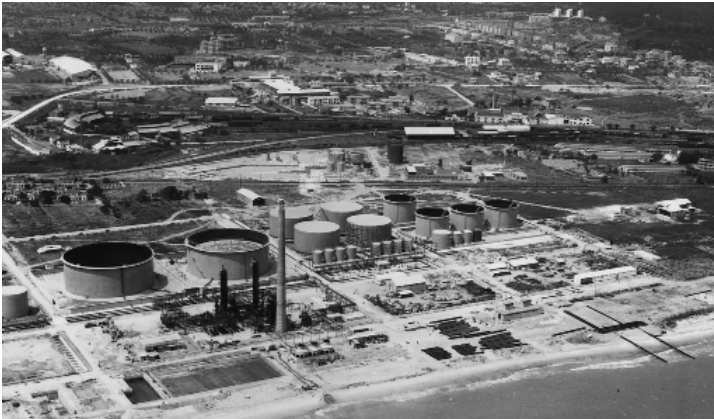

Industria. Vista aérea refinera y estribo pantalán

1974\_APT\_03



Asesa. Vista aérea del puerto y del pantalán

1974\_APT\_04



El Puerto. Vista aérea

1974\_ICC\_05



El Puerto. Vista aérea

1974\_ICC\_06

LA VANGUARDIA ESPAÑOLA BARCELONA, 20 DE JULIO DE 1974

**ALCODIA, S. A. se instalará en el complejo petroquímico de TARRAGONA**

Entre los planes de expansión de ALCODIA, S. A. figura de manera prioritaria la instalación en el COMPLEJO PETROQUÍMICO de TARRAGONA de una planta para la fabricación de polietileno de baja densidad, con una capacidad nominal de 100.000 Tm/año.

**Esta instalación ha sido declarada de interés preferente según Orden del Mº de Industria del 15 de Junio de 1974 (B.O.E. 4-julio-74)**

Con esta nueva fabricación la capacidad real de ALCODIA se elevará a 232.000 Tm/año aproximadamente, con lo cual seguirá situada en primer lugar en el orden nacional de fabricación de polietileno de baja densidad.

Alcodia S.A. Noticia publicitaria

1974\_HLV\_07



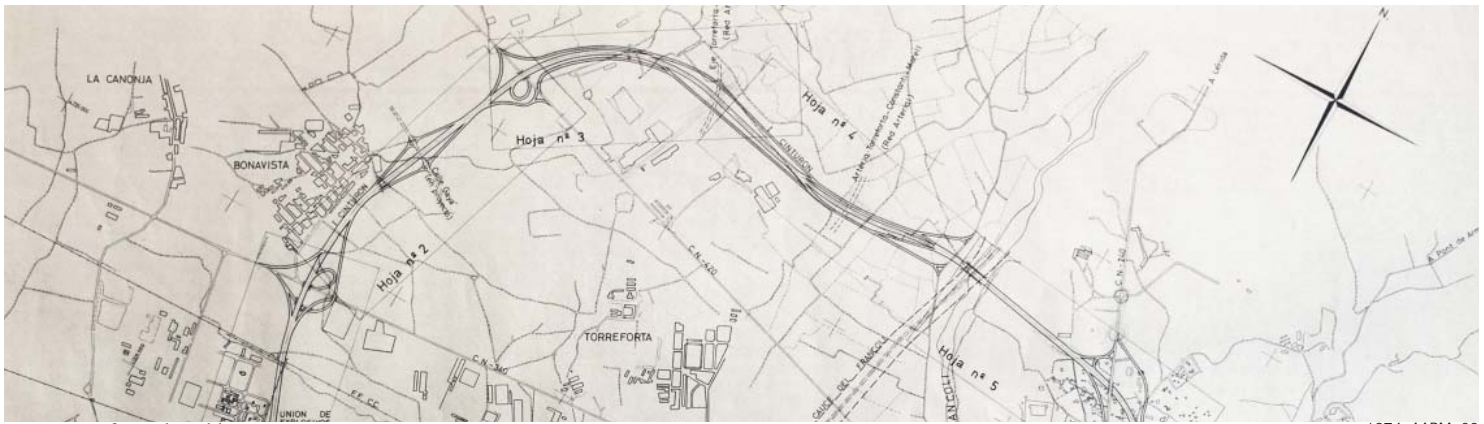

Cinturón (2.ª fase). Plano del conjunto

1974\_AAPM\_08

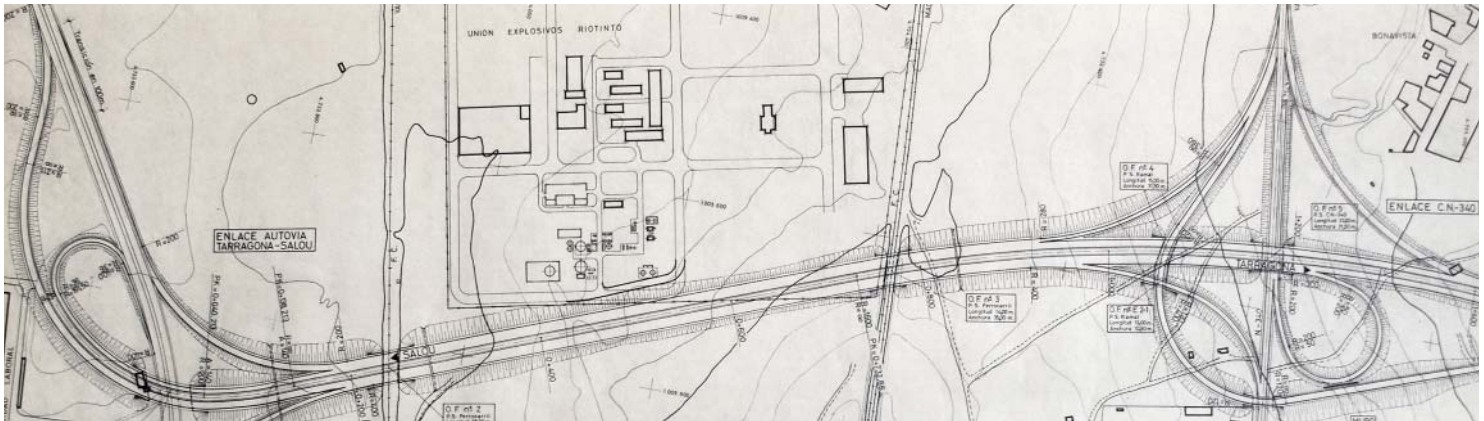

Cinturón (2.ª fase). Planta y perfil longitudinal

1974\_AAPM\_09

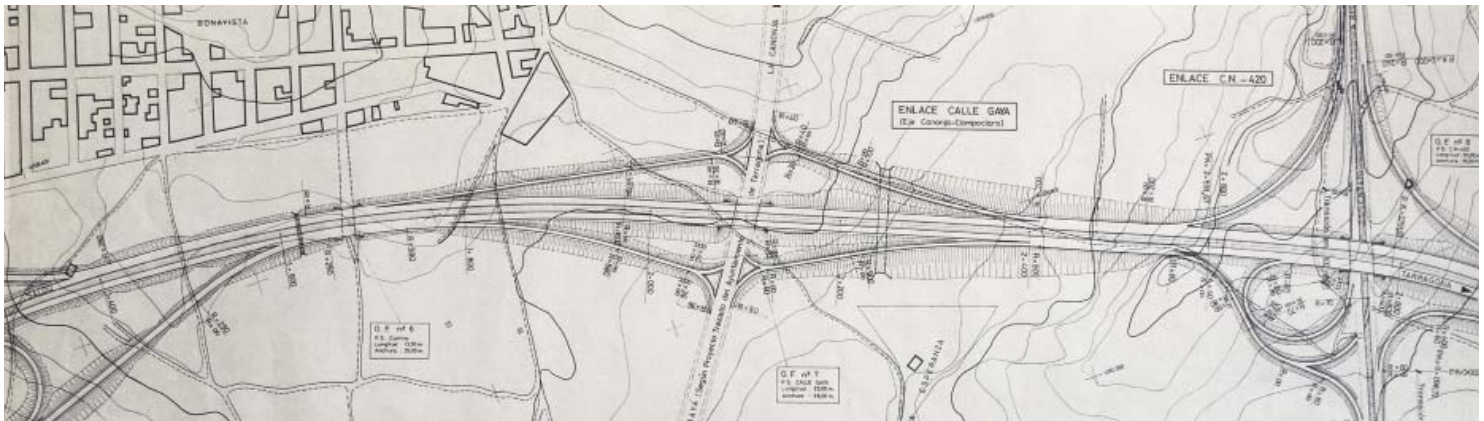

Cinturón (2.ª fase). Planta y perfil longitudinal

1974\_AAPM\_10

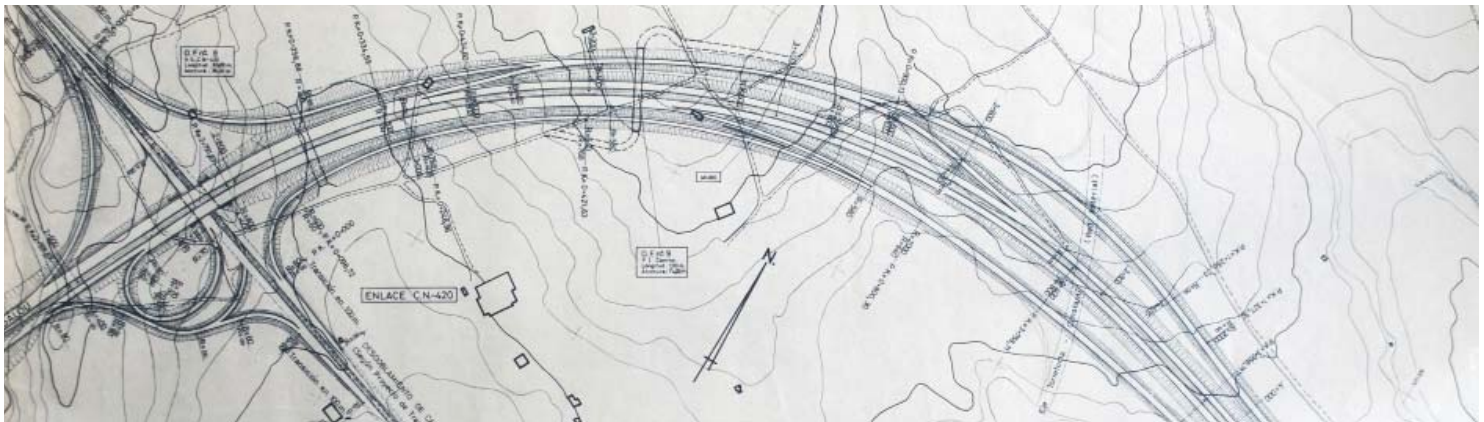

Cinturón (2.ª fase). Planta y perfil longitudinal

1974\_AAPM\_11



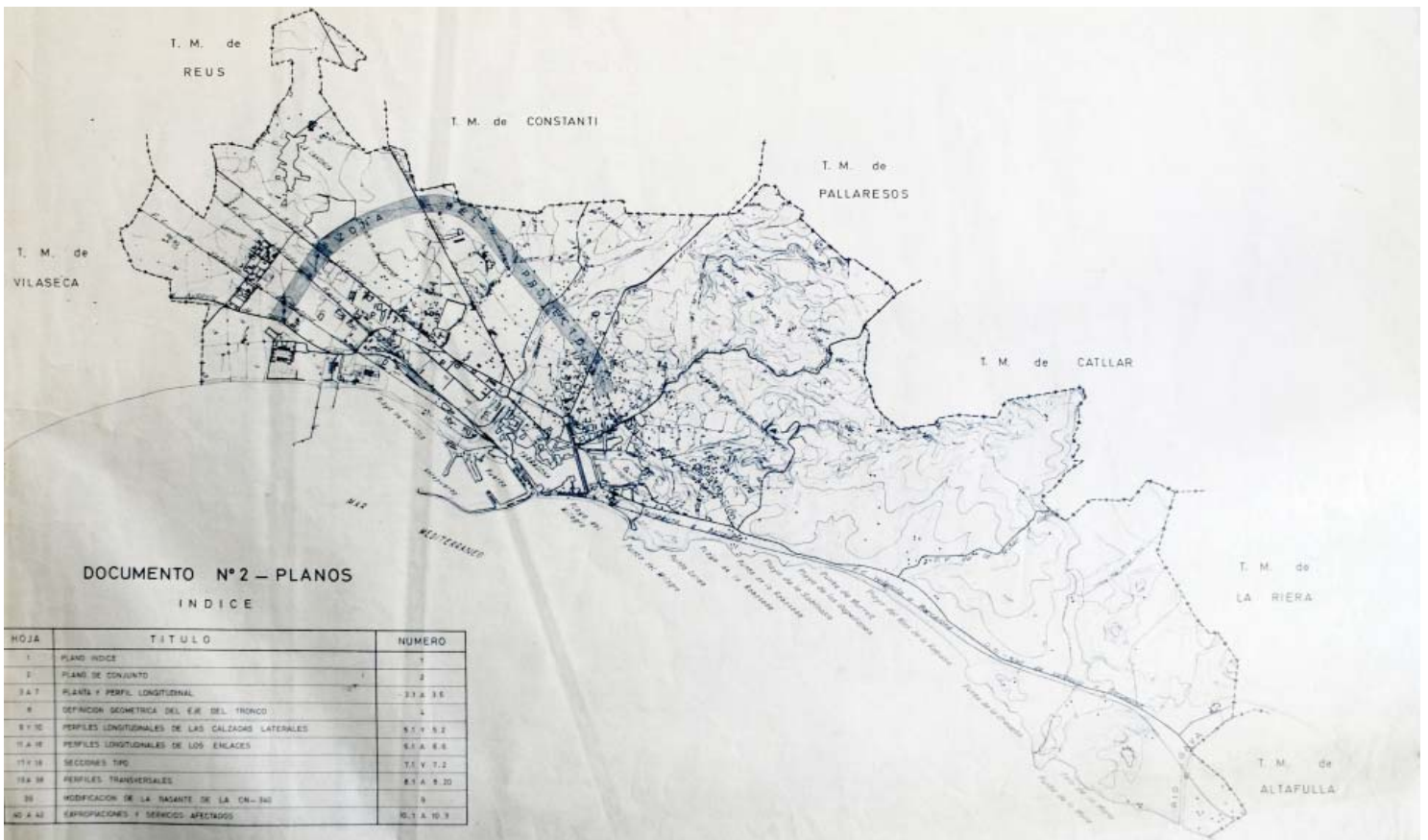

Cinturón (2.ª fase). Plano índice

1974\_AAPM\_12

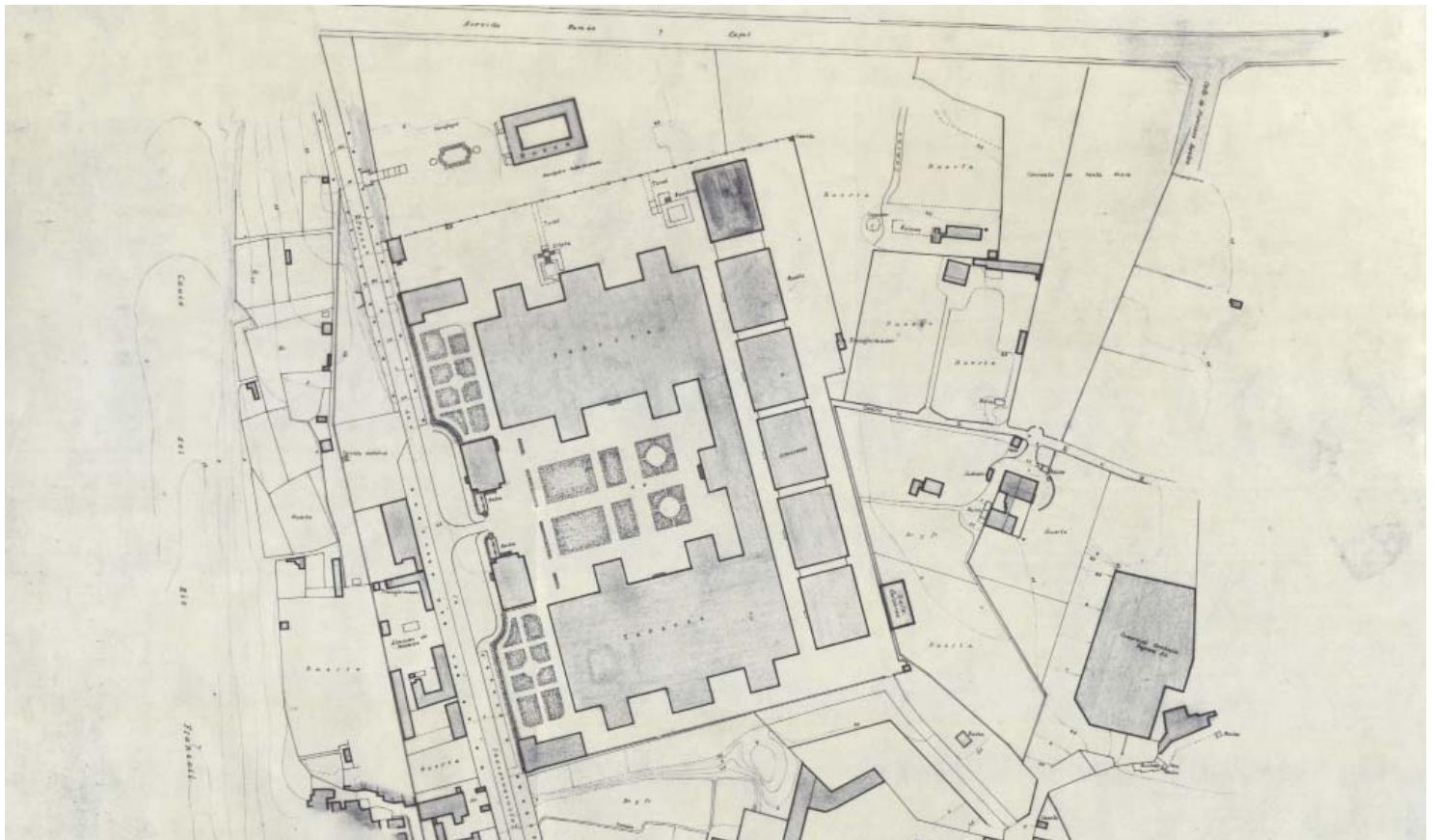

Tabacalera. Plano de curvas de nivel

1974\_COACT\_13





Puerto. Vista aérea

1975\_APT\_01



Puerto. Vista aérea

1975\_APT\_02



Puerto. Vista aérea

1975\_APT\_03



Puerto. Vista aérea

1975\_APT\_04



Vista aérea de la factoría en Tarragona, de Bayer Hispania Industrial, S.A.

## Bayer... su aliado para los mercados del mundo

Son muy numerosos los sectores industriales en los cuales se utilizan con pleno éxito materiales de Bayer y asimismo numerosos los problemas felizmente resueltos en cooperación con nuestros servicios de venta y de asistencia técnica. Pero la colaboración también significa planificar para el futuro, invirtiendo acertadamente en el emplazamiento adecuado para el material idóneo en beneficio de nuestros clientes.

La fabricación de NOVODUR® en España será pronto un hecho. Los preparativos están en plena marcha. Noticia publicitaria

El comienzo de la producción en Tarragona se ha previsto para 1976. La instalación ha sido dotada con capacidad suficiente para poder también exportar el producto. Esto significa para Ud.: datos tecnológicos a su rápido alcance y plazos más cortos en la entrega del material.

Otras inversiones en las fábricas de Tarragona y Prat de Llobregat.

Están previstas ampliaciones y nuevas instalaciones de producción para isocianatos, resinas sintéticas etc.

Les informaremos detalladamente de nuestros proyectos en **expoquimia 75**

Agradeceremos su visita a los stands 153 al 156 que tenemos instalados en el Palacio del Centenario.

Bayer Hispania Comercial, S. A. Via Layetana, 196 - Barcelona-9

Bayer



1975\_HABC\_05

## Encuesta a la realidad económica española - Expoquimia 75



Fábricas químicas de Tarragona

## La química en el primer puesto de la industria mundial

La química representa el 20 por ciento de la actividad industrial mundial y el 10 por ciento de la producción mundial de bienes de consumo. En España, la industria química representa el 10 por ciento de la actividad industrial y el 5 por ciento de la producción de bienes de consumo.

En el mundo, la industria química ha crecido a un ritmo sostenido durante los últimos años. En España, la industria química ha crecido a un ritmo sostenido durante los últimos años.

La industria química en España ha crecido a un ritmo sostenido durante los últimos años. En el mundo, la industria química ha crecido a un ritmo sostenido durante los últimos años.

La industria química en España ha crecido a un ritmo sostenido durante los últimos años. En el mundo, la industria química ha crecido a un ritmo sostenido durante los últimos años.

La industria química en España ha crecido a un ritmo sostenido durante los últimos años. En el mundo, la industria química ha crecido a un ritmo sostenido durante los últimos años.

La industria química en España ha crecido a un ritmo sostenido durante los últimos años. En el mundo, la industria química ha crecido a un ritmo sostenido durante los últimos años.

La industria química en España ha crecido a un ritmo sostenido durante los últimos años. En el mundo, la industria química ha crecido a un ritmo sostenido durante los últimos años.

La industria química en España ha crecido a un ritmo sostenido durante los últimos años. En el mundo, la industria química ha crecido a un ritmo sostenido durante los últimos años.

La industria química en España ha crecido a un ritmo sostenido durante los últimos años. En el mundo, la industria química ha crecido a un ritmo sostenido durante los últimos años.

GENE GREGORY

Expoquímica 75. Noticia publicitaria

1975\_HLV\_06





Puerto. Vista aérea de nuevos proyectos de ampliación

1976\_APT\_01



Puerto. Obras del muelle de Aragón

1976\_APT\_02



Puerto. Vista aérea

1976\_APT\_03



Barrio de La Esperanza. Vista de las viviendas

1976\_AIA\_04



Tarragona. Autobús articulado Gasol

1976\_EMT\_05



Tarragona. Autobús articulado Gasol

1976\_EMT\_06



Tarragona. Autobús Gasol

1976\_EMT\_07



Tarragona. Autobús Gasol

1976\_EMT\_08





La Esperanza. Inauguración oficial del barrio

1976\_LBT\_09



Icomar. Vista de la fachada de la urbanización

1976\_LBT\_10



Bonavista. Concentración por un Ambulatorio

1976\_LBT\_11



La Granja. Construcción de las viviendas

1977\_AFG\_01



Puerto. Vista aérea de los muelles Aragón, Lérida y Castilla

1977\_APT\_02



Puerto. Vista aérea del dique de Levante

1977\_APT\_03



Alesa y Enpetrol. Vista aérea

1977\_APT\_04





Tarragona. Fotoplano

1977\_ICC\_05



Tarragona. Fotoplano

1977\_ICC\_06



Tarragona. Fotoplano

1977\_ICC\_07



Tarragona. Fotoplano

1977\_ICC\_08



Tarragona. Fotoplano

1977\_ICC\_09





La Granja. Vista de la avenida central

1977\_LBT\_10



Puerto. Vista aérea

1978\_LGF\_01



Tarragona. Puentes ferroviarios

1979\_ICC\_01



Puerto. Vista aérea

1979\_ICC\_02



Riuclar. Inundaciones "Pequeña Venecia"

1979\_LBT\_03



Riuclar. Manifestaciones por un colegio digno

1979\_LBT\_04



Campclar. Bloques de promoción pública

1979\_LBT\_05





PGO. Plano de La Canonja

1979\_PGO\_06



PGO. Bonavista

1979\_PGO\_07



PGO. La Granja, Torreforta, Riuclar

1979\_PGO\_08



PGO. Zona Educacional

1979\_PGO\_09



PGO. Campclar

1979\_PGO\_10

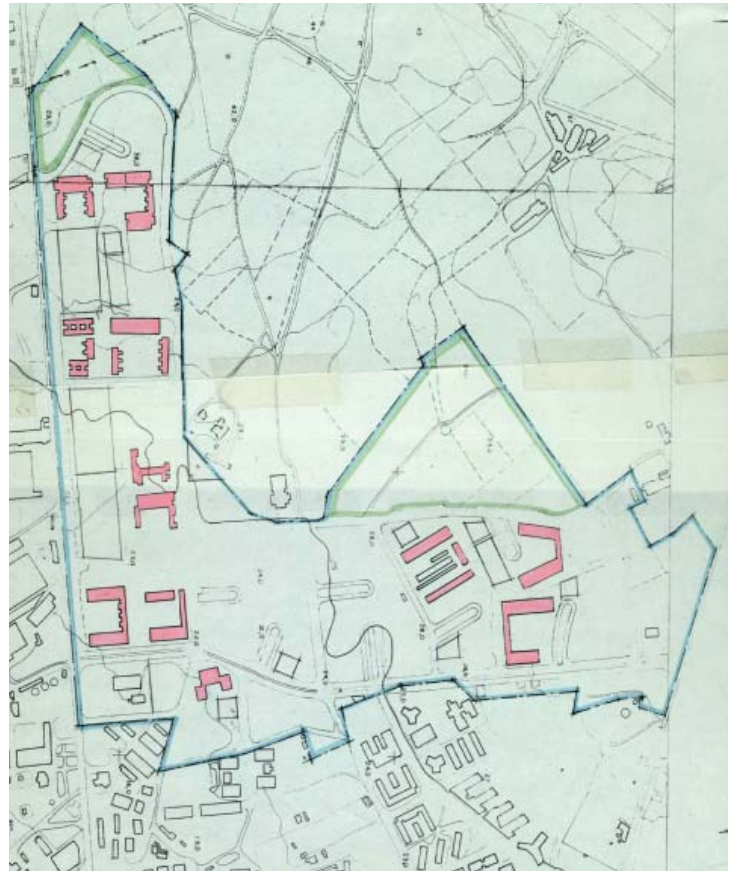

PGO. Campclar

1979\_PGO\_11



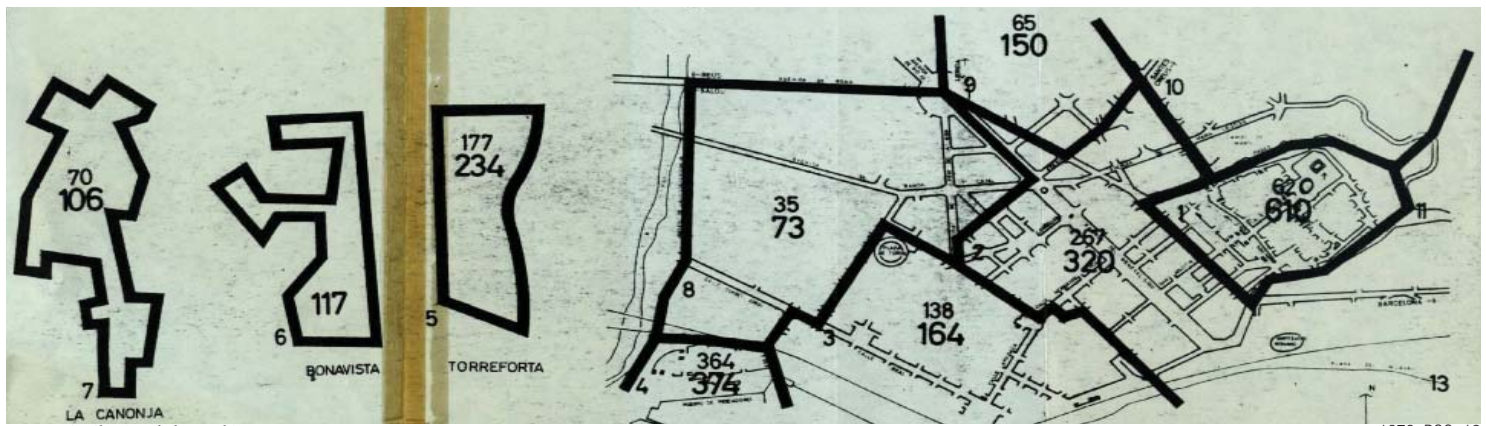

PGO. Distribución de los Habitantes

1979\_PGO\_12



PGO. Edificación

1979\_PGO\_13

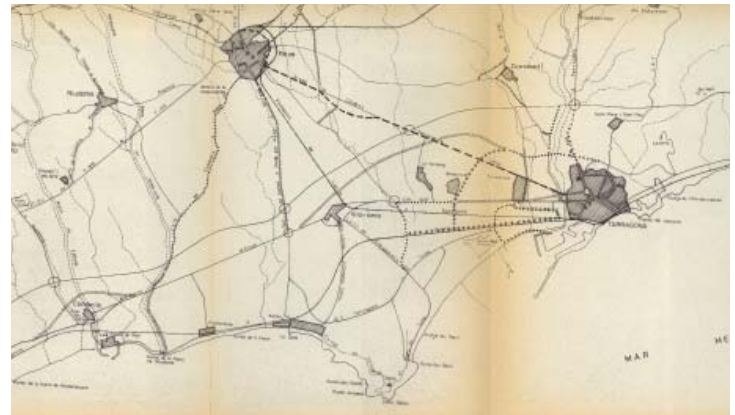

Plano de propuestas e iniciativas

1980\_CMC\_01



Tarragona. Plano general

1980\_COACT\_02



L'Hospitalet

Alarmas en los centros de EGB, conectadas con la Policía Municipal

Esta semana quedará definitivamente instalada en todos los centros de EGB de la ciudad las alarmas antirrobo... El pasado martes se conectaron las de todo centro...

Esta instalación que ha resultado convenientemente la potencia de enseñanza y seguridad... La comisión instaladora ahora, y que de momento tiene únicamente carácter consultivo...

Valles Occidental

Preocupa la posible ubicación de un complejo militar

El tema de la posible ubicación de un complejo militar entre las comarcas de los Valles Occidental y el Bages, en plena zona de influencia de Guadalupe del Mont y la Sierra de TRO...

El este plano merece subrayarse la reunión de ayuntamiento vecinales en la que tomaron parte miembros de los municipios de Castellón de la Puerta, Mars, Terrasa y Sant Llorenç Savall...

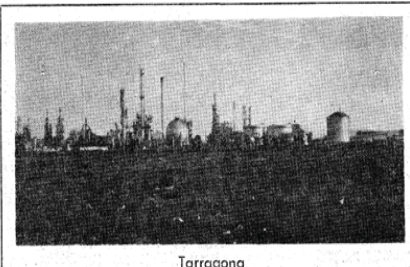

Tarragona

La petroquímica, contraria al plan parcial de la zona de «gran industria»

Los empresarios del sector consideran que podría poner en peligro una elevada inversión y 15.000 puestos de trabajo

El polígono petroquímico tarragonense es el más importante del Estado español. Le sigue el de Huelva y, sin duda, también es uno de los más importantes de Europa...

En la zona delimitada, objeto del plan parcial redactado por el Ayuntamiento, según datos en poder de la Asociación Empresarial Química de Tarragona, la inversión real actual va de unas 110.000 millones de pesetas...

El complejo petroquímico de Tarragona da trabajo en forma de ocupación directa en planta, subsidiaria, por mantenimiento, transportes y otros, así como por efectos indirectos...

Terrasa

Futuro halagüeño para el Centro Cultural

Con la inauguración, el pasado 25 de octubre, por el presidente de la Generalitat, del Centro Cultural de la Casa d'Estivada de Terrasa, se daba carácter oficial al proyecto...

Todo ello presentado en las instalaciones de uno de los primeros centros europeos en su género...

Actos dedicados a las bandas inauguradas han sido, el concierto de la Orquesta de Cámara de Barcelona, la conferencia del Orfeó Català...

Completado este primer programa, el conseller d'Economia de la Generalitat, profesor Trías Fargas, pronunció una conferencia sobre el «Cataluña catalana i la crisi»...

Lleida La Generalitat se hará cargo de los maestros

Guitart: La absorción de los trasposos se efectuará sin que cause trastornos

El conseller d'Ensenyament de la Generalitat, señor Guitart, señaló en Lleida que «los trasposos de servicios no mejorarán la calidad de enseñanza, y que, acaso, habrá que luchar para mantener la actual».

En cuanto a los supernumerarios, el conseller aseguró que los maestros trasposados tendrán los mismos derechos que si estuvieran en activo en la Administración central.

En principio, el conseller d'Ensenyament hizo una pequeña historia de la enseñanza en Cataluña, señalando que antes de 1939 teníamos una Generalitat que velaba por la enseñanza.

En otro momento de la reunión, se hizo alusión a la inspección, de lo que el señor Guitart manifestó que nos regirán en principio la inspección, que es una pieza muy importante.

El conseller hizo hincapié en la necesidad de que cesase «el baile que se produce a principios de curso de traslados de maestros».

Finalmente habló de los muchos problemas que tiene la enseñanza, desde su descalificación, hasta la necesaria reestructuración de la enseñanza profesional.

En esta misma sesión fueron denegados dos proyectos de urbanización en el municipio de Roda de Bera. Por último, apuntamos que fueron también aprobadas tres modificaciones de planes generales.

Tarragona Aprobado el plan parcial de la gran industria

Los discrepantes pretendían asegurar su realización efectiva

Tras una larga polémica, en sesión plenaria extraordinaria, el Ayuntamiento de Tarragona aprobó provisionalmente el plan parcial de la gran industria, tras la resolución de las reclamaciones recibidas.

El plan se aprobó por 18 votos a favor, 2 en contra y 4 abstenciones. Los oponentes a la aprobación fueron los dos concejales de la candidatura de la participación de los vecinos en el Ayuntamiento (Independiente).

Los comunistas se abstuvieron porque, a pesar de estar de acuerdo con el plan, no se aceptaron dos objetivos que se hacían al mismo tiempo.

En esta misma sesión fueron denegados dos proyectos de urbanización en el municipio de Roda de Bera. Por último, apuntamos que fueron también aprobadas tres modificaciones de planes generales.

Advertisement for LAS FOTOCOPIAS (photocopying) with contact information and prices.

Industria. Noticia del Plan Parcial de Gran Industria

1980\_HLV\_03

Industria. Aprobado Plan Parcial de Gran Industria

1980\_HLV\_04

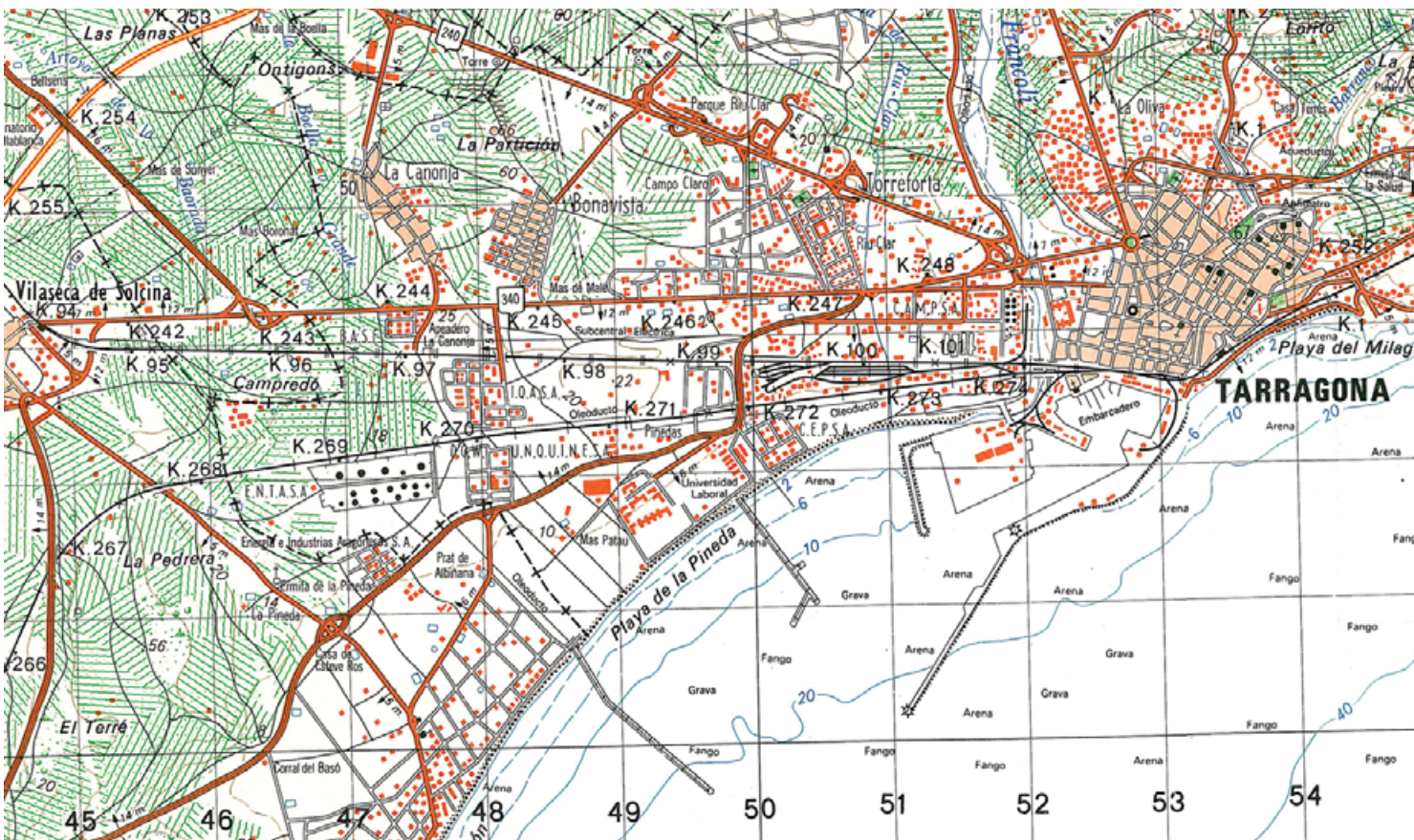

Tarragona. Cartografía militar

1981\_STUT\_01